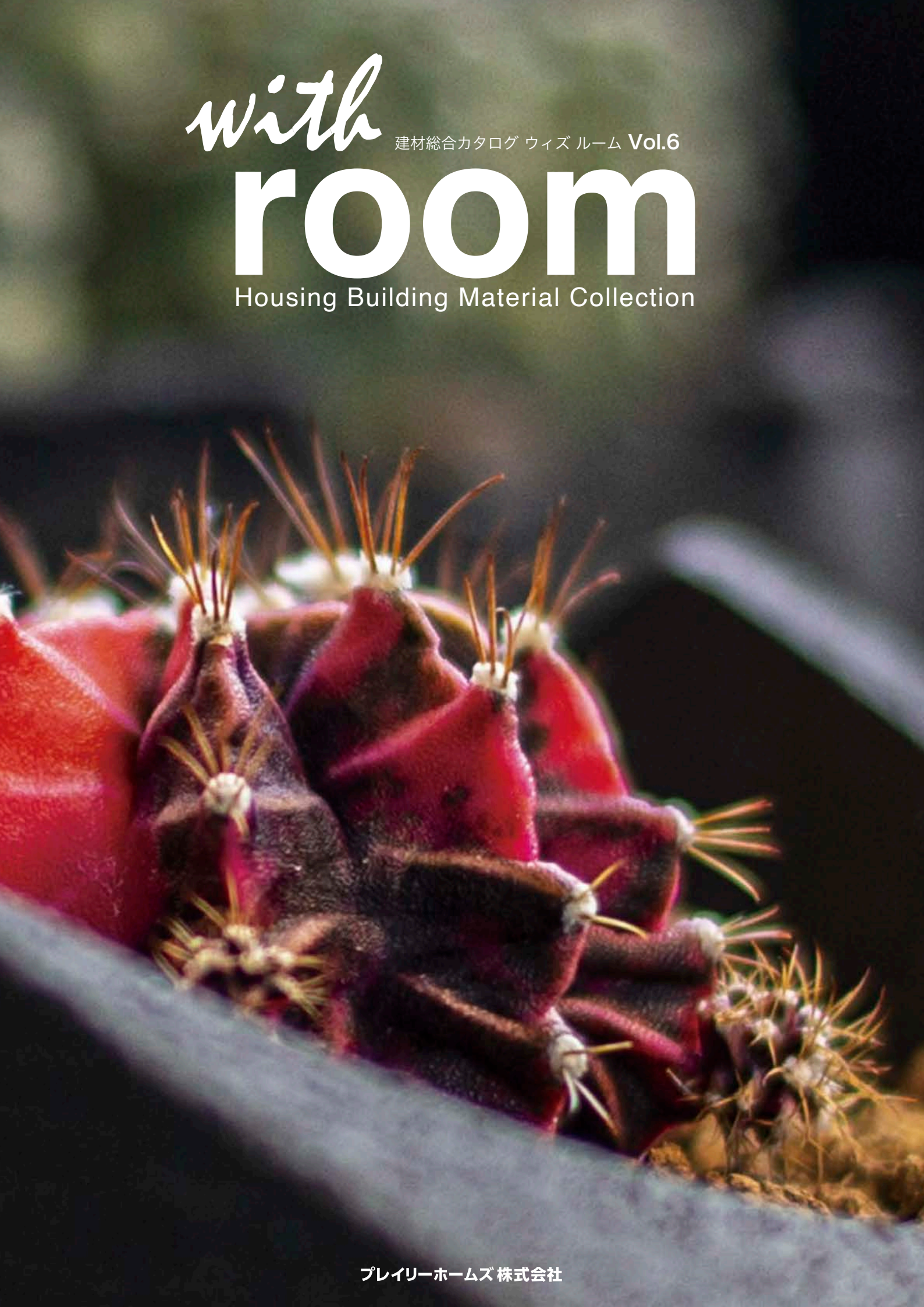

with room

建材総合カタログ ウィズ ルーム Vol.6

Housing Building Material Collection

プレイリーホームズ株式会社

with room

こだわりに囲まれて暮らす。

「with room」.....この言葉には、「自分のこだわりの空間」と
「ココロにゆとりのある暮らし」という想いが込められています。
このカタログ「with room」には、それぞれのこだわりにあった空間創りを
実現できるものがいっぱいです。
あなたが想い描く理想の空間とライフスタイルを「with room」と共に。

with room contents

[INTERIOR DOOR & WINDOW]

P.5 室内ドア・室内窓

P.7 室内ドアのえらびかた
P.23 室内ドア標準仕様と特徴
P.25 取手一覧 メガハンドルズ 新商品 [MEGA HANDLES]
P.29 ユーロトレンドプレミアム [EURO TREND PREMIUM]
P.39 ユーロトレンドオリジナル [EURO TREND ORIGINAL]
P.49 エースドア [ACE DOOR]
P.61 ジーピードア [gp door]
P.65 ジーピードアサイズオーダー
P.81 マツ浪漫ドア [MATSU ROMAN DOOR]
P.85 マツ浪漫ドアサイズオーダー
P.93 ステップドア 新商品 [step door]
P.101 品番の表記方法 オーダーシート
P.105 パーツリスト・クイックセット［室内ドア用］
P.109 バーンドアハードウェア [BARN DOOR HARDWARE]
P.111 コマド [Com+Add]

[EXTERIOR DOOR]

P.117 玄関ドア

P.119 ユーロトレンドG 新商品 [EURO TREND G]
P.137 ディスティンクション [DISTINCTION]
P.143 クイックセット［玄関ドア用］ 新商品 [KWIKSET HARDWARE]
P.145 オーダーシート

[WINDOW]

P.147 窓

P.149 レノホンダエリートフェンスター [LENHOVDA Elitfönster]
P.163 ベルックス [VELUX]

[STONE]

P.175 天然石仕上材

P.177 ストーンスタイル [STONESTILE]

[REFLECTIVE INSULATION]

P.189 遮熱材

P.191 アストロフォイル [ASTRO FOIL]

[PAINT]

P.195 塗料

P.197 リボス 新商品 [Livos]
P.205 バイオタフカラー [BIO TOUGH COLOR]
P.206 エコウッドトリートメント [ECO WOOD TREATMENT]
P.207 木肌美人・木肌一番エコ [WOOD PROTECTOR]
P.209 ターナー色彩 [TURNER'S]

[KITCHEN]

P.211 キッチン

P.212 インパクト カスタムキッチン [KITCHEN]
P.215 デルタ水栓 [DELTA]

[VANITY]

P.219 洗面 新商品

P.221 洗面ボウル [Vanity Bowl]
P.227 水栓 [FAUCET]
P.232 鏡 [MIRROR]
P.233 排水金具 [Drainage Fittings]
P.235 デルタ水栓 [DELTA]

[HOUSING MATERIAL]

P.237 その他建材

P.239 イブシ 瓦タイル 新商品 [IBUSHI KAWARA TILE]
P.245 森田アルミ 新商品 [morita]
P.263 漆喰 [STUCCO]
P.265 リムロ 汚れ除去洗剤 [REMRO]
P.267 ファイポン [FYPON]
P.271 ミッドアメリカシャッター [MID AMERICA]
P.273 レムコ ガレージドア [REMCO]
P.281 ズカラカズ [ZUKARAKAZU]

[DRAWING]

P.283 納まり図面

CAD このマークのある商品は、プレイリーホームズホームページよりCADデータ(DXF形式)をダウンロードできます。

3Dカタログ.com このマークのある商品は、下記URLより3Dシミュレーションをご利用いただけます。また、3Dデータ(福井コンピュータアーキテクト(株)製 ARCHITREND ZERO用)をダウンロードできます。

https://www.3cata.com/maker/10248/category

[本カタログに関してと輸入商品に関する注意事項]
■本カタログは、業者向けのカタログの為、全て消費税を含まない価格で表記しています。
■表示価格には特別な告知がない限り、配送費及び施工費は含みません。
■製品改良の為、予告なしに価格の変更や商品の改廃をさせていただくことがあります。
■印刷の都合により、色合いなどが実際と多少異なる場合があります。
■納期は商品ごとに異なるため必ず都度ご確認ください。
■ マークのない商品は国内在庫商品ですが、輸入製品が多数のため在庫切れの場合もございます。在庫を都度ご確認ください。
■ マークの商品は海外発注商品です。ご注文後海外メーカーへ発注手配となります。商品のお届けまでに1～4ヶ月程度掛かります。それぞれの商品納期をご確認ください。
■海外発注商品の納期短縮に関して
海外発注商品を納期短縮するために航空輸送を利用した輸入もお受け出来ますが、船便に比べダメージの発生する可能性が大きくなります。
航空輸入に関する運賃・諸経費は別途ご請求させていただきます。商品の特性やサイズによってはお受け出来ない場合もございます。
納品までに商品が万が一破損・紛失した場合は、商品に限定して保証されますが、運賃・諸経費ならびに納期に関しては一切保証の対象外とさせていただきます。



gp door PINE [パイン]　P44H#-GR リストラルMガラス 現場塗装
gp door PINE [パイン]　P266# リストラルMガラス 現場塗装

[INTERIOR DOOR & WINDOW]

室内ドア
室内窓

P.7　室内ドアのえらびかた
P.23　室内ドア標準仕様
P.25　取手一覧 メガハンドルズ 新商品
P.29　ユーロトレンドプレミアム
P.39　ユーロトレンドオリジナル
P.49　エースドア
P.61　ジーピードア
P.65　ジーピードアサイズオーダー
P.81　マツ浪漫ドア
P.85　マツ浪漫ドアサイズオーダー
P.93　ステップドア 新商品
P.101　品番の表記方法 オーダーシート
P.105　パーツリスト・クイックセット［室内ドア用］
P.109　バーンドアハードウェア
P.111　コマド

with room



えらびかたはそれぞれ

毎日が変わる
新しいドアとの出会い

種類が多くてどうやって選べばいいのかわからない。
ヨーロッパモダン、北欧スタイル、アンティークな雰囲気‥？
樹種はもちろん、カラーバリエーションまで様々。
「この樹種がお気に入り！」「木目を活かす方法は？」「色はゼッタイにこれがいい！」
あなただけのとっておきの一枚を見つけてください。

室内ドアのえらびかた

SERIES シリーズでえらぶ P.9

DESIGN デザインでえらぶ P.13

COLOR 色でえらぶ P.17

PRICE 価格でえらぶ P.19

DELIVERY TIME 納期でえらぶ P.21

with room
Housing Building Material Collection

SERIES

「シリーズ」でえらぶ

オリジナリティあふれる世界観や特徴を持った6つのブランドをご紹介します。すべて木製もしくはSNSソリッドコアなど重厚感ある室内ドアですが、それぞれのシリーズでデザイン、塗装の種類や特注オーダーの自由度が異なります。詳しくは各シリーズで詳細をご確認ください。



一般的なドア
（ホロコア）



プレイリーホームズのドア

with room
Housing Building Material Collection

EURO TREND PREMIUM
ユーロトレンドプレミアム

詳しくは P29

プレミアムライン
框デザインオーダー可能

ブラックウォールナットやチークなど最高の素材で1枚ずつ日本で製作するドアです。1mm単位のサイズオーダーが可能で、ハイドアにも対応。また3本までの框を縦横自由にデザインできます。
あなただけの特別な1枚を。

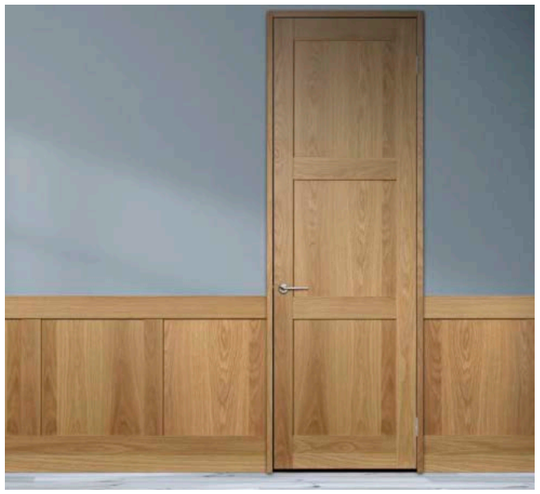



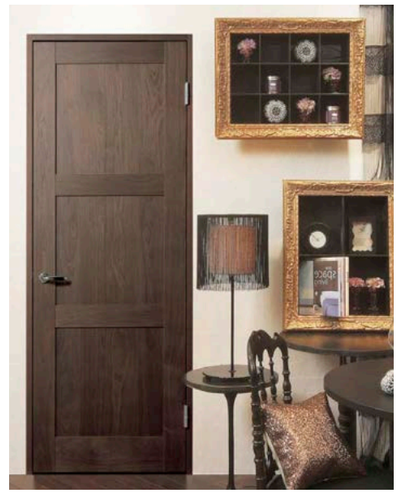



EURO TREND ORIGINAL
ユーロトレンドオリジナル

詳しくは P39

ヨーロピアンカラー
カラーズ&クラシック

北欧デザインカラーで色彩のある空間を創る「colors」と、特徴あるグレイジング塗装がアンティーク風を演出する「classic」の2カテゴリーがまとまったユーロトレンド「original」。質感もある主役になるドアです。



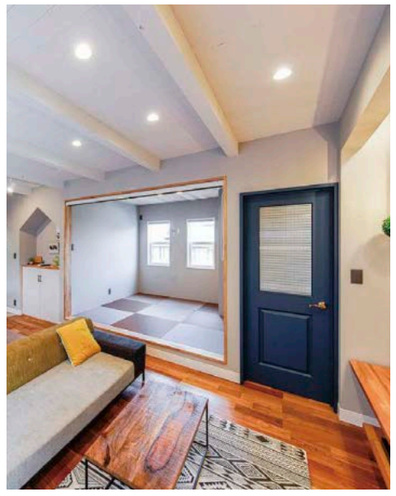



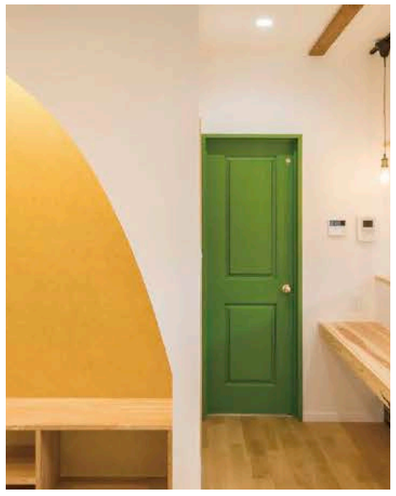

ACE DOOR
AMERICAN 60'S STYLE DESIGN
エースドア

詳しくは P49

60年代「USA×JAPAN」
ミッドセンチュリーデザイン

1960年代のアメリカをイメージした4つのドアスタイル。ドア下部に刻まれる「ACE」の刻印、ドア一枚一枚に添えられたブランドタグ、エースドアは「特別感」を作る要素がいくつもあります。カッコイイ&スタイリッシュな空間作りにピッタリです。



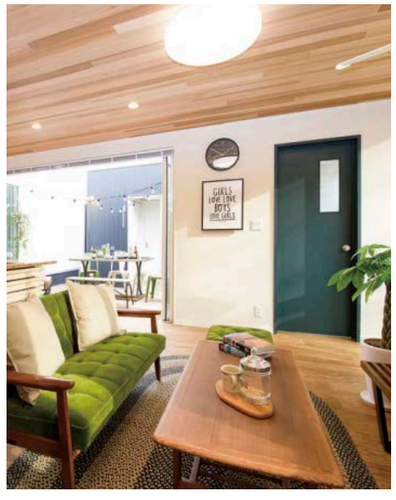

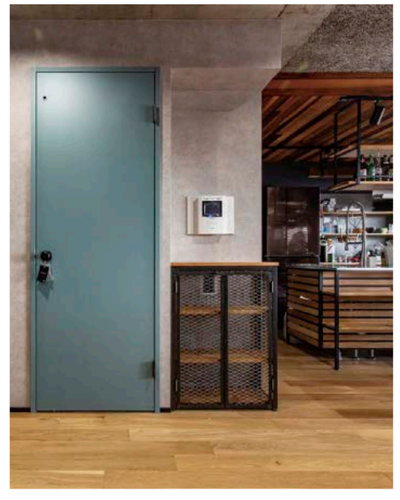

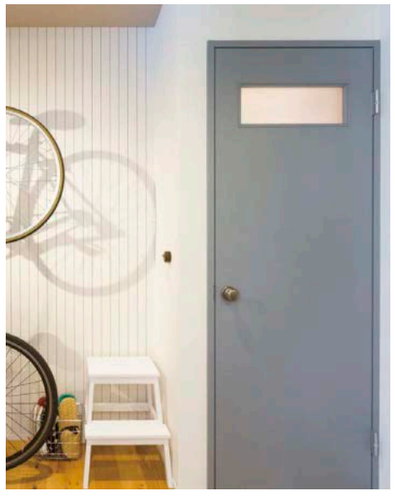

SERIES

「シリーズ」でえらぶ

オリジナリティあふれる世界観や特徴を持った6つのブランドをご紹介します。すべて木製もしくはSNSソリッドコアなど重厚感ある室内ドアですが、それぞれのシリーズでデザイン、塗装の種類や特注オーダーの自由度が異なります。詳しくは各シリーズで詳細をご確認ください。



一般的なドア
（ホロコア）



プレイリーホームズのドア

with room
Housing Building Material Collection

---

gp door

詳しくは P61

ジーピードア

選べる楽しさ無限大
樹種×デザイン×カラー

もっともバリエーションの多いシリーズです。樹種は5樹種、ドアデザイン60種類以上、カラー37色ととっても豊富。また、大きくしたり小さくしたりサイズオーダーも可能です。どんなインテリアスタイルにも合うドアがきっと見つかるシリーズです。



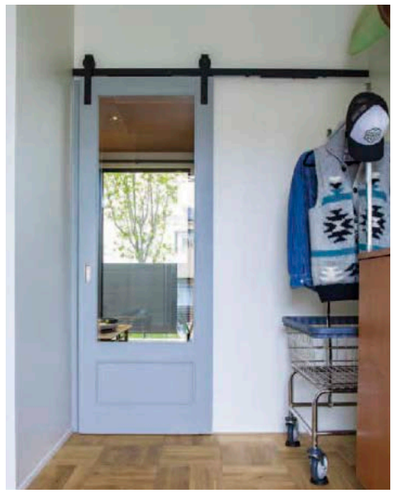

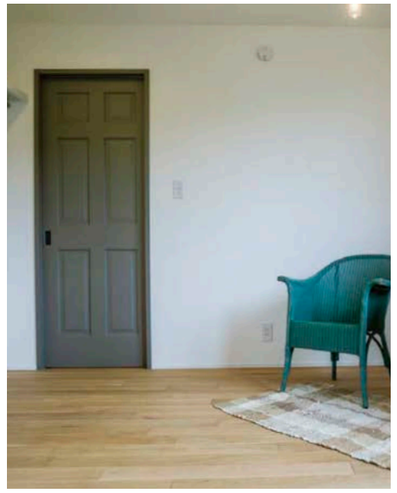



マツ浪漫ドア

詳しくは P81

マツ浪漫ドア

あづみの松で叶える
和モダンの世界

大正レトロデザインを取り入れた和テイストのドアです。あづみの松の美しい木目や香りを、古くも新しいデザインと楽しめます。gpドアの次に対応できるカラーも多く、サイズオーダーも可能です。美しい木目を活かしても、お好みの塗装で塗りつぶしても趣が残るデザインです。

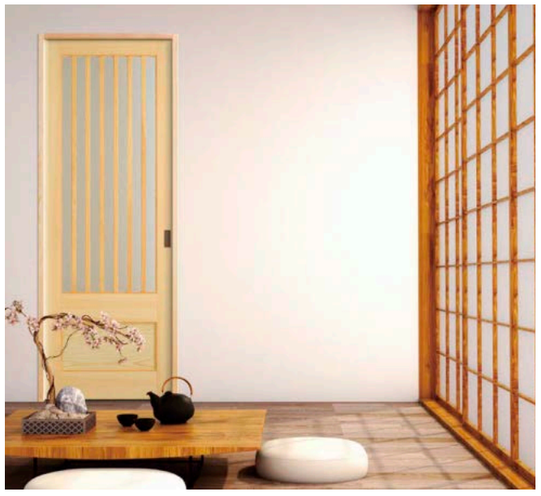



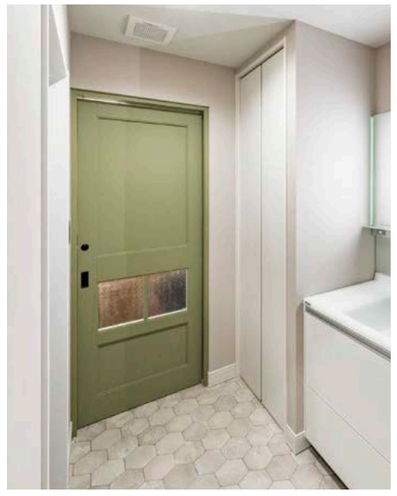

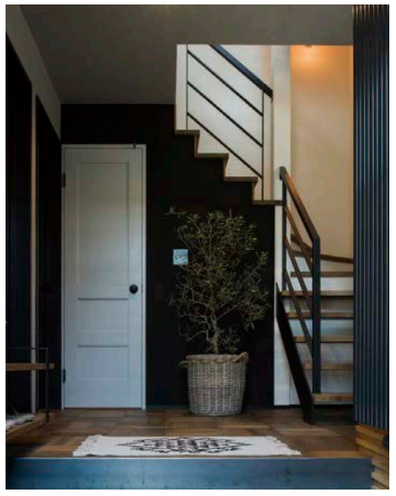

---

step

詳しくは P93

ステップドア

最短納期＆最安価格
次の一歩への新しいドア

ドアデザインを人気の4つに絞り、比較的安価なラジアータパインを使用することで、リーズナブルな価格に。国内に在庫をするため、木製ドアながら早い納期を実現しました。品質を保ちつつニーズに合わせた、こだわりの木製ドアです。





DESIGN

「デザイン」でえらぶ

【室内ドア】

インテリアデザインは決して同じものはない。14種類の素材、約90種類のドアデザイン、7種類のガラスから全く違ったインテリアを表現できます。本物の素材のドアだからこそ、経年美化も楽しむことができます。

木製ドアの框デザイン



木製ドアならではの動きに対応するために目地溝を設定しました。
（クローゼットドア含め全てのドアスタイルに施されます）

ドア框断面図



●シンプルフラット
●トラディショナルチョコ
●シェーカー

EURO TREND ORIGINAL



2PSM



HL1#

ACE DOOR AMERICAN 60' DESIGN



FTD



FTS#



FTH#



FTL#



22 ●



11 ●



101 ●



31 ●



313 ●



30 ●



FTV



FTH



22HL ●



22AL ●



22H# ●



22H#-GR ●



22H#-GS ●



132# ●



132#-GR ●

step ステップドア



SDDP ●



SDHG# ●



SDVF

浪漫ドア



M00 ●



M22 ●



M11 ●



M133# ●



M321# ●



M51S# ●



M51L# ●



M211 ●



M311 ●



M23# ●



M71# ●



M81# ●



B01# ●



B02# ●

B03# ●

66 ●

214 ●

33 ●

44 ●

214HL ●

44HL ●

B04# ●

B05# ●

B06# ●

266# ●

214H# ●

214H#-GR ●

214H#-GS ●

44H# ●

B07# ●

B08# ●

B09# ●

44H#-GR ●

44H#-GS ●

1315C ●

▶ 取手デザインはP.25をご覧ください。

▶ ガラスデザインはP.27をご覧ください。

▶ ドアバリエーションはP.28をご覧ください。

DESIGN

「デザイン」でえらぶ

【収納・室内窓】

【クローゼット・観音開き収納】

gp door



AL　HL●　414●



2FP●　3FP●　60●　FBV　FBH　HLF●



4PSM　FTB　M2FP●　ステップドア SDFL

【腰高収納】

gp door



LL　LFP●　LCP●



LFBV　LFBH　MLFP●

木製ドアの框デザイン



木製ドアならではの動きに対応するために目地溝を設定しました。
（クローゼットドア含め全てのドアスタイルに施されます）

ドア框断面図



●シンプルフラット
●トラディショナルチョコ
●シェーカー

【室内窓】

▶ 室内窓の詳細はP.111をご覧ください。

COM-ADD

【観音開き窓】



CML-CC　CM#-CC　CM#-GR-CC
CML-DK　CM#-DK　CM#-GR-DK

【突き出し窓】



CML-CC　CM#-CC　CM#-GR-CC
CML-DK　CM#-DK　CM#-GR-DK

ガラスデザイン

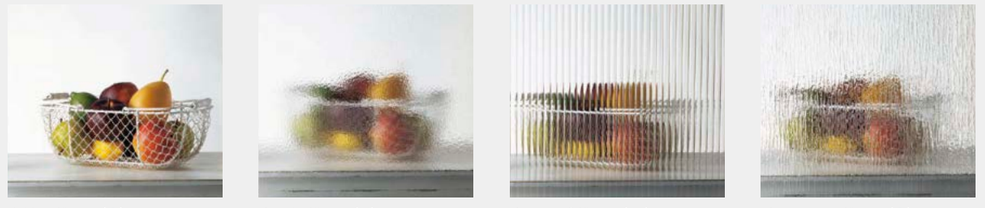

クリアガラス（C）　カスミガラス（K）　ウェーブガラス（W）　オーシャンガラス（O）



エストラドガラス（E）　リストラルMガラス（R）　フローラガラス（F）

COLOR

「色」でえらぶ

ドアシリーズそれぞれの世界観を形作るカラーラインナップですが、シリーズを超えて塗装ができます。ユーロトレンドオリジナルの北欧デザインカラーや、エースドアの北米イメージカラーはgp doorやマツ浪漫ドアにも塗装可能です。ドアデザインに縛られることなくお好きなカラーをお楽しみください。

ユーロトレンドプレミアム フルカラーズ

600色を超える色の中からお好きな色をオーダーできるシステムです。淡いパステルカラーからビビットなトーンまで選択肢が大きく広がります。

※ブラックウォールナット・ブラックチェリー・チーク・ホワイトオークはクリア塗装のみです。
※日本塗料工業会の色表番号をご指定ください。（光度は2分艶です。）
※印刷の都合により、色合いなどが実際と多少異なる場合があります。

with room
Housing Building Material Collection

DOOR COLOR LINE-UP

●シリーズイメージカラー

	EURO TREND ORIGINAL	ACE DOOR	gp door PINEのみ対応※1	マツ浪漫ドア	step
カラーズ	●	○	○	○	—
キャンバス	○	○	●	○	—
エース	○	●	○	○	—
アース	—	—	●	○	—
クラシック	●	—	△※2	—	—

カラーズ


プリリアントホワイト
EBW


エターナルグリーン
EEG


スタイリッシュネイビー
ESN


アーバンルビー
EUR


パッションオレンジ
EPO


モダーングレイ
EMG


ラスティックブラウン
ERB

キャンバス


オリーブブラウン
EOB


マスタードイエロー
EMY


アズーレブルー
EAB


ダスティグリーン
EDG


ポイティント
EPT


シルバーグレイ
ESG

エース

エースホワイト
AAW


ハリーグレイ
AHG


ローマングレイ
ARG


エイトレッド
AER


ウィリアムスグリーン
AWG


モスコットグリーン
AMG


ブロナーズブルー
ABB

アース


ピアニー
EPN


オパール
EOP


クリスタル
ECT


アルパカ
EAP


プライムローズ
EPR


シャンブレー
ECB


イキューム
EEC


栗皮
EKU


琥珀
EKO


柿鼠
EKA

クラシック


ラスティックホワイト
ERW


クラシックグリーン
ECG


クラシックネイビー
ECN


クラシックルビー
ECR


クラシックホワイト
ECW


フロスティグレイ
EFG


マジェスティックルージュ
EMR

※1 クリスタル(ECT)のみ、ヘム・ラワン・バーチ・アッシュにも対応できます。
※2 トラディショナルチョコのみ対応できます。

PRICE

「価格」でえらぶ

一言で木製ドアと言っても、素材や製造工程で価格は異なります。
リビングのドアは毎日開けるし、ゲストにも見られるからいいドアを、2階は家族だけだから少し安くても。
ライフスタイルに合わせたドアの選び方を。

高品質と低価格を両立した ステップドアの魅力

ステップドアはgpドアで人気の4種類にデザインを絞り、まとめて1度に生産することで製造コストを削減しました。また比較的安価なラジアータパインを表面に使用し、枠材はよこはぎ材を採用することでリーズナブルな価格を実現しました。
価格を抑えるだけではなく、見た目の美しさや品質を保つことで新しいこだわりの木製ドアができました。

最高級素材と職人技が生む ユーロトレンドプレミアム

ユーロトレンドプレミアムはその名の通り、最高の素材と最高の品質で1枚ずつ製作する特別なドアです。世界三代銘木と謳われるブラックウォールナットやチークなどを用い、家具の製造で世界的に有名な岐阜県高山市で丁寧に組み立てられます。1mm単位でのサイズオーダー、3本までの框を使用したデザインオーダーで創り上げる特別なドアは価格以上の感動を味わえます。

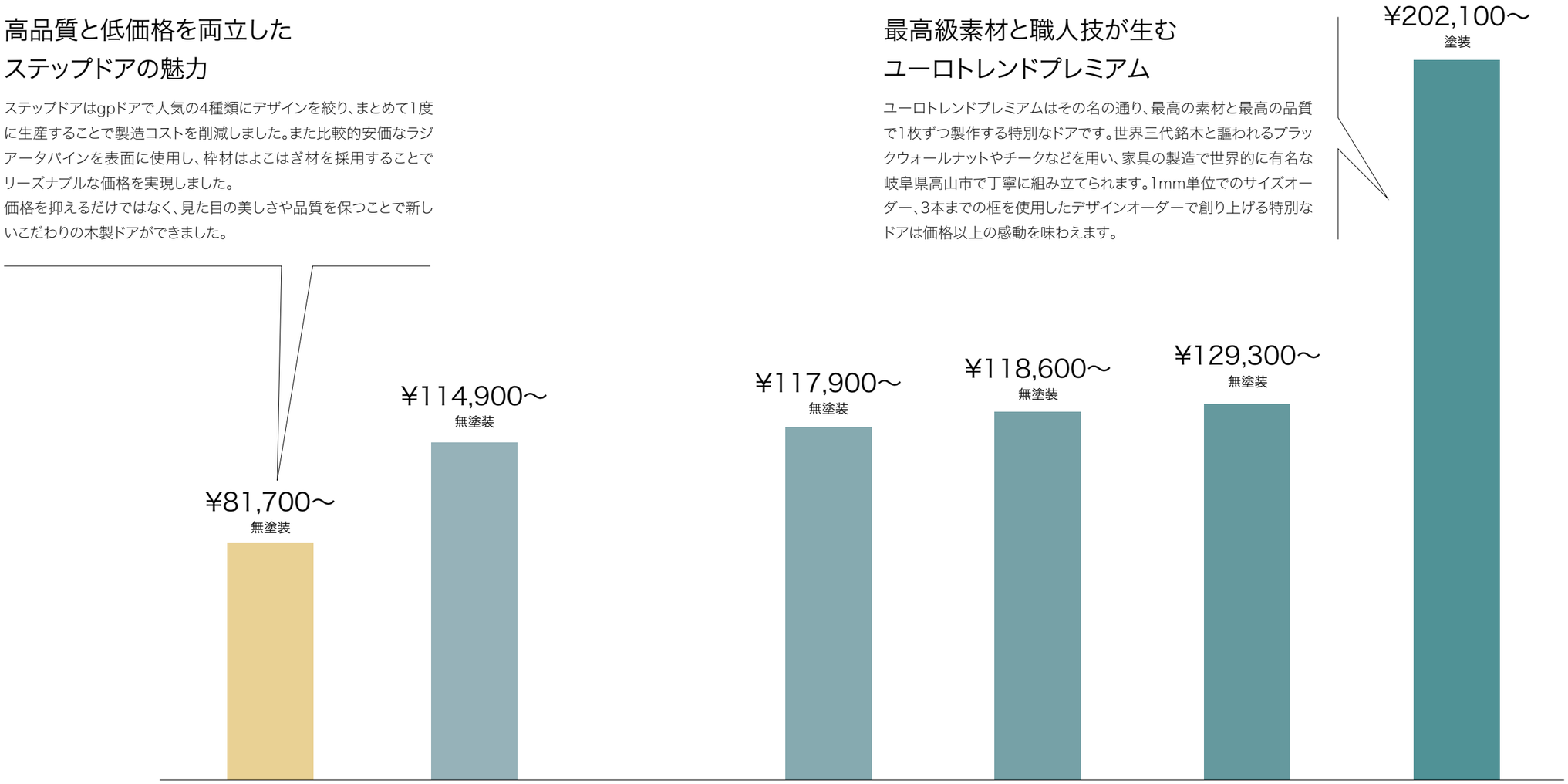

ステップドア



P93

ACE DOOR AMERICAN 60' DESIGN



P49

gp door Good Price Good Quality



P61

EURO TREND ORIGINAL



P39



P81

EURO TREND PREMIUM



P29

with room
Housing Building Material Collection

TIME

「納期」でえらぶ

納期はシリーズによって様々です。
国内にドアと枠を在庫しているものから、受注後に一から製作することもあります。
工期に合わせて使いやすいドアをお選びください。

※ユーロトレンドプレミアムのみ塗装の納期です。
その他は無塗装の納期です。

with room
Housing Building Material Collection



P93



枠 ドア 約5営業日後出荷

無塗装

国内在庫で最短5営業日出荷を実現するステップドア

ステップドアはドアと枠を国内にまとめて在庫することで納期の短縮を実現しました。国内ではドアバリエーションに合わせた加工のみにすることで最短5営業日後に出荷ができます。
標準金物も在庫をしており、取り付けに必要な材料を一度にお届けできます。※最短納期は標準金物の場合に限ります。

EURO TREND ORIGINAL

P39



枠 約7営業日後出荷
ドア 約10営業日後出荷

無塗装

ACE DOOR AMERICAN 60' DESIGN

P49



枠 約7営業日後出荷
ドア 約10営業日後出荷

無塗装

豊富なオーダー対応と国内在庫で柔軟な納期を実現

枠と扉を受注生産にすることで、gpドアの大きな特徴である豊富な樹種、デザイン、サイズオーダーを可能にしています。1番人気なパインに限り、標準サイズの枠を国内在庫することで、開口を先に納めたいというご要望にお応えしました。

gp door Good Price Good Quality

P61



枠 約7営業日後出荷
※パイン枠のみ
枠・ドア 約1ヶ月後出荷
※締切日から
※パイン以外の枠

無塗装

受注後一から製作 こだわり抜いた ユーロトレンドプレミアム

ユーロトレンドプレミアムは受注後一から製作するドアです。樹種単板を厳選し、一つ一つ丁寧に組み立て、塗装で仕上げます。こだわり抜いた選ばれたドアだからこそ、それだけの時間を掛けてお届けします。

マツ浪漫ドア

P81



枠 約7営業日後出荷
ドア 約1ヶ月後出荷
※締切日から

無塗装

EURO TREND PREMIUM

P29



枠
ドア 約25営業日後出荷

塗装

室内ドア標準仕様

ドアの構造

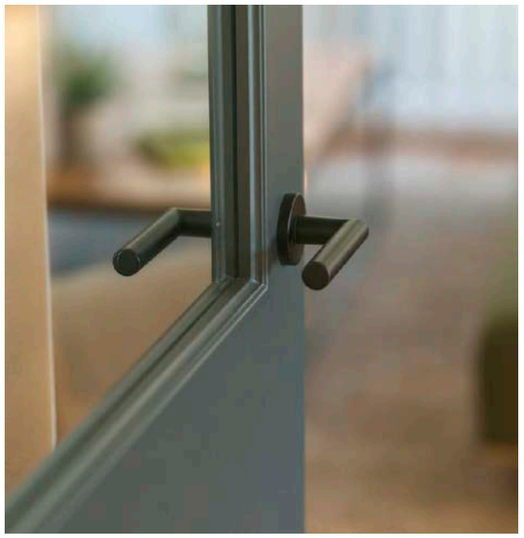

ドアの表裏に関して

表裏あり

左の表裏マークがあるドアはルーバーの向きなど構造に表裏があります。表裏の区別は下図の通りです。

※規定はAが表側、Bが裏側です。発注時にご指定いただければ変更可能です。

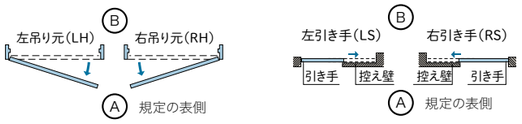

SNSソリッドコア

木質繊維板をHDFでサンドイッチし、重厚感があり騒音防止効果も併せ持ちます。

※4PSMのクローゼットはホロコアです。



MDFハニカムコア

LVLを芯材に使用し、間にはハニカム構造と呼ばれる蜂の巣のような基材が詰まっています。高強度、衝撃吸収性に優れています。



集成無垢単板貼り

芯材には曲がりにくい集成材を、表面材には無垢単板を使用しています。無垢単板の種類は合わせて11樹種（ユーロトレンドプレミアム 4種、gp door 5種、マツ浪漫ドア 1種、ステップドア 1種）あります。

※EURO TREND PREMIUM FULL COLORSはMDFドアです。



一般的なドア（ホロコア）



ドアの特徴

バリアフリー対応

下枠もレールもない仕様で、バリアフリーに対応しています。三方向調整丁番と調整機能付戸車を採用し、ドア位置の調整が可能です。



縦枠カット不要で施工性抜群

縦枠は弊社設計に基づくジャストカットになっておりますので、現場調整は不要です。



国内塗装　F☆☆☆☆対応製品

国内工場にて1枚1枚丁寧に家具と同様の吹き付け塗装を施しています。

※タッチアップ材を同梱しています。
※2液性ポリウレタン樹脂塗料を使用しています。

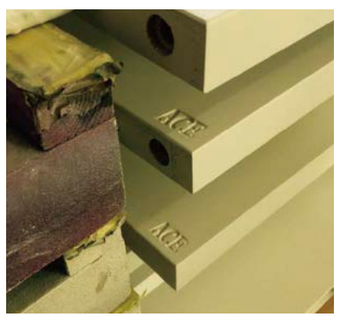

開き戸

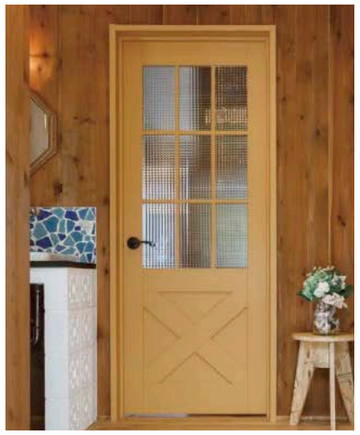

調整可能な丁番と受け座

当社が取り扱うすべての開き戸の標準仕様です。上下・左右・前後（受け座は前後のみ）に調整可能な三方向調整丁番です。プラスドライバーで簡単にドアの建て付けを調整できます。

吸音材付き

戸当たりにモヘアを取り付け、ドアを閉める際の音を軽減します。







引き戸

2WAYソフトクローズ

開閉時どちら側でもドアがゆっくりと閉まり、ドアの跳ね返りや挟み込みを防止します。戸車で上下前後の調整が可能です。

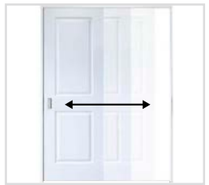

※gp door・マツ浪漫ドア・ステップドアはオプションです。

アウトセットもOK

耐力壁箇所にも引き戸の設定ができるアウトセットも用意しています。

※レールはシルバー色です。



アウトセット錠の設定の注意

ドア小口に付く鎌錠のプレートはステンレス色のみです。



鴨居枠は分割納品

引き分け・引き込み・3枚4枚引き違いの鴨居枠は分割して納品します。

※接合部の不自然さを軽減するために、2mm角溝切加工が施されています。





クローゼットドア



レールのお掃除不要

ピボットで上下左右の調整ができます。レールがないので収納の出し入れもスムーズで、お掃除も楽です。



戸先下部固定金物

クローゼットにはそれぞれ戸先の下部を固定するための金物を設定しています。

※設置がない場合は保証対象外です。



ルーバードア

通気構造

gp door・ステップドアのルーバードアは通気構造です。ルーバー部分はそれぞれ無垢材を使用しています。



※こちらは裏側です。

室内ドアユーザーマニュアル　https://www.prairie.co.jp/html/dmnl.html　室内ドアユーザーマニュアル　検索

取手一覧

プレミアム　オリジナル　ACE DOOR　gp door　マツ浪漫ドア　ステップドア　このマークの取手は各シリーズの標準取手です。

開き戸取手

メガハンドルズ

新商品

MEGA HANDLES
日本初上陸 NY ドアノブ

SCHEIN シェイン


サテンニッケル


サテンプラス


マットブラック


間仕切り錠


シリンダー錠

SUANA スアーナ


サテンニッケル


サテンプラス

マツ浪漫ドア


マットブラック


間仕切り錠


シリンダー錠

T2シリーズ


クローム


サテンニッケル

プレミアム


本金メッキ


ダークアンバー


間仕切り錠

表示錠


シリンダー錠

V1シリーズ

標準色


クローム

オリジナル


サテンニッケル

gp door　ステップドア


間仕切り錠


表示錠


シリンダー錠

オプション色


本金メッキ


ダークアンバー


ブラックマット

コモンウェルス

在庫限り販売終了


サテンニッケル


アンティークブラス


ベネシアンブロンズ


間仕切り錠


シリンダー錠


間仕切り錠及び
シリンダー錠
室内側

ハンコック


サテンニッケル

ACE DOOR


ポリッシュドブラス


アンティークブラス

在庫限り販売終了


ベネシアンブロンズ


間仕切り錠


シリンダー錠


間仕切り錠及び
シリンダー錠
室内側

引き戸取手


クローム

オリジナル


サテンニッケル

プレミアム
ACE DOOR
gp door
ステップドア

本金メッキ

マツ浪漫ドア

ダークアンバー

ブラックマット

間仕切り錠

表示錠

クローゼット/収納取手

PBシリーズ（19.5mm）

クローム

サテンニッケル

gp door　ステップドア

本金メッキ

マツ浪漫ドア

ダークアンバー

ブラックマット

PCシリーズ（195mm）

クローム

オリジナル

サテンニッケル

プレミアム　ACE DOOR

本金メッキ

ダークアンバー

ブラックマット

三方向調整丁番
（上下一組）

シルバー

ゴールド

アンバー

丁番は取手と同系色のものが
標準です。

取手の色に関わらず
受け座はクロームです。

スアーナ 空錠 サテンプラス KHE8ASB

スアーナ 空錠 サテンニッケル KHE8ASN

※取手の種類により納期が 3〜5 週間かかる場合があります。

ガラスデザイン

全てのガラスデザインは同一価格でお好みのものをお選びいただけます。



クリアガラス(C)



カスミガラス(K)



ウェーブガラス(W)



オーシャンガラス(O)

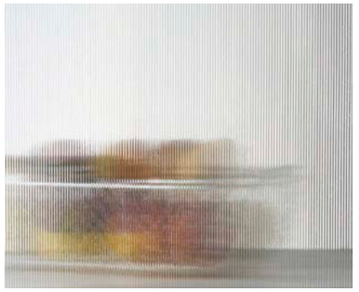

エストラドガラス(E)



リストラルMガラス(R)



フローラガラス(F)

※ユーロトレンドプレミアムは同一価格ではありません。

室内ドア・室内窓
玄関ドア
窓
天然石仕上材・遮熱材
塗料
キッチン・洗面
その他建材
納まり図面

ドアバリエーション

片開きドア(KH)

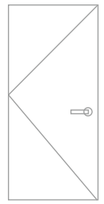

親子ドア(OK)

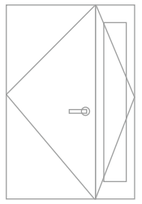

※マツ浪漫ドア・ステップドアは
対応しておりません。

親親ドア(OO)

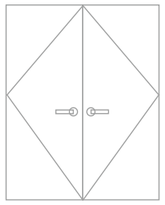

片引きドア(KB)

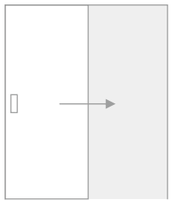

ポケットドア(NPK)

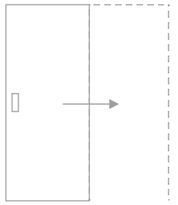

アウトセット片引きドア(OS)

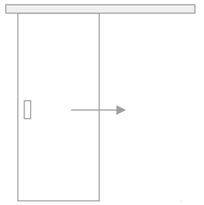

2枚引き違いドア(2HT)

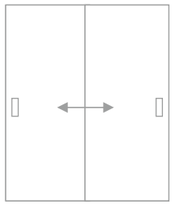

2枚引き分けドア(HW)

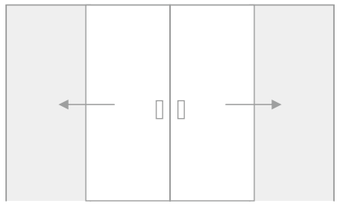

2枚引き込みドア(2HK)

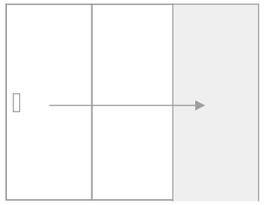

※連動タイプです。

3枚引き違いドア(3HT)

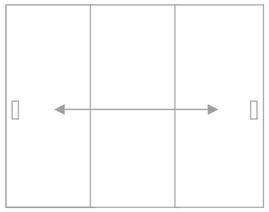

※ドアの配置は右が手前です。
※連動タイプです。

3枚引き込みドア(3HK)

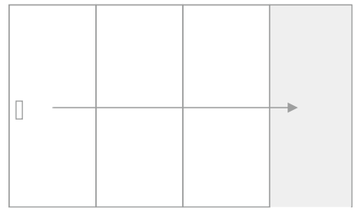

※連動タイプです。

4枚引き違いドア(4HT)

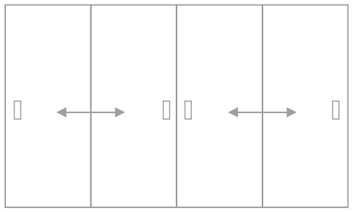

片開き収納(1BF)



2枚折れ戸(2BF)

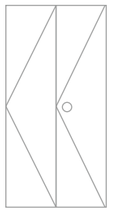

3枚折れ戸(3BF)

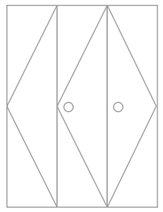

4枚折れ戸(4BF)

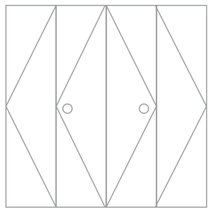

観音開き収納(KBS)

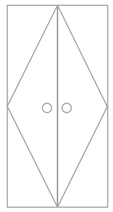

腰高収納(KDS)

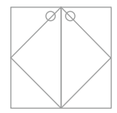

※ステップドアは
対応しておりません。



ユーロトレンドプレミアム WHITE OAK [ホワイトオーク]　30スタイル

EURO TREND PREMIUM

ユーロトレンドプレミアム

最高の素材と品質で特別な1枚を

CAD

3Dカタログ.com

3Dシミュレーション

お好きなプランでシミュレーション。
製品を入れ替えながら、
お好みのプランを作ることができます。

https://prairie.3cata.com/product/list?category=70001

EURO TREND

PREMIUM [プレミアム]

東京ギャラリー　名古屋ショールーム

F☆☆☆☆

片開きドア(塗装) ￥202,100〜

納期(塗装)：枠・ドア 受注生産品 約25営業日後出荷

集成無垢単板貼りドア ※FULL COLORSはMDFです。

プレミアムシリーズは、最高の素材と品質で製作する唯一無二の木製ドアです。
1mm単位のサイズオーダーが可能で、ドアサイズ2350mmのハイドアにも対応。
框の位置(3本まで)を縦横自由に位置や幅を決められ、またフラットドアも製作できます。



BLACK WALNUT

ブラックウォールナット(PW) クリア塗装(ECL)

※画像のスタイルは30です。
取手はT2・サテンニッケルです。



BLACK CHERRY

ブラックチェリー(PC) クリア塗装(ECL)

※画像のスタイルは44Fです。



TEAK

チーク(PT) クリア塗装(ECL)

※画像のスタイルはFTVです。



WHITE OAK

ホワイトオーク(PO) クリア塗装(ECL)

※画像のスタイルは22です。



FULL COLORS

MDF(PM) オーダー色塗装※

※画像のスタイルは132#です。
※日本塗料工業会の色表番号をご指定ください。
(光度は2分艶です。)

※クリア塗装は2液性ポリウレタン樹脂塗料(F☆☆☆☆)を使用しています。
※画像のドアサイズは2468です。

ユーロトレンドプレミアムオーダーデザインの参考例

スタイルは一例です。3本までの框の位置や幅を縦横自由に設定することができ、フラットドア(FTV)も製作できます。
鏡板の部分には自由にガラスを入れられます。参考例以外のデザインオーダーはオーダーシートにご記入ください。



標準仕様		框サイズ	ドア:102〜152mm幅 35mm厚 / クローゼット:51〜152mm幅 35mm厚	
		鏡板	9mm厚	
		木目	縦方向(横框のみ横方向)　※フラットデザインは縦方向のみ	
製作可能ドアサイズ	ドア	厚み	35mm	
		幅	最小　500mm	最大　914mm
		高さ	最小 1500mm	最大 2350mm
	クローゼット	厚み	35mm	
		幅	最小　250mm	最大　500mm
		高さ	最小 1000mm	最大 2338mm

▶ガラスデザインはP.27をご覧ください。

▶ オーダーシートはP.38をご利用ください。

※サイズは1mm単位で指定できます。
※ルーバードアは製作できかねます。

EURO TREND

PREMIUM Panel Kit [プレミアムパネルキット]

F☆☆☆☆

無垢単板貼り腰板キット

納期：受注生産品 約25営業日後出荷

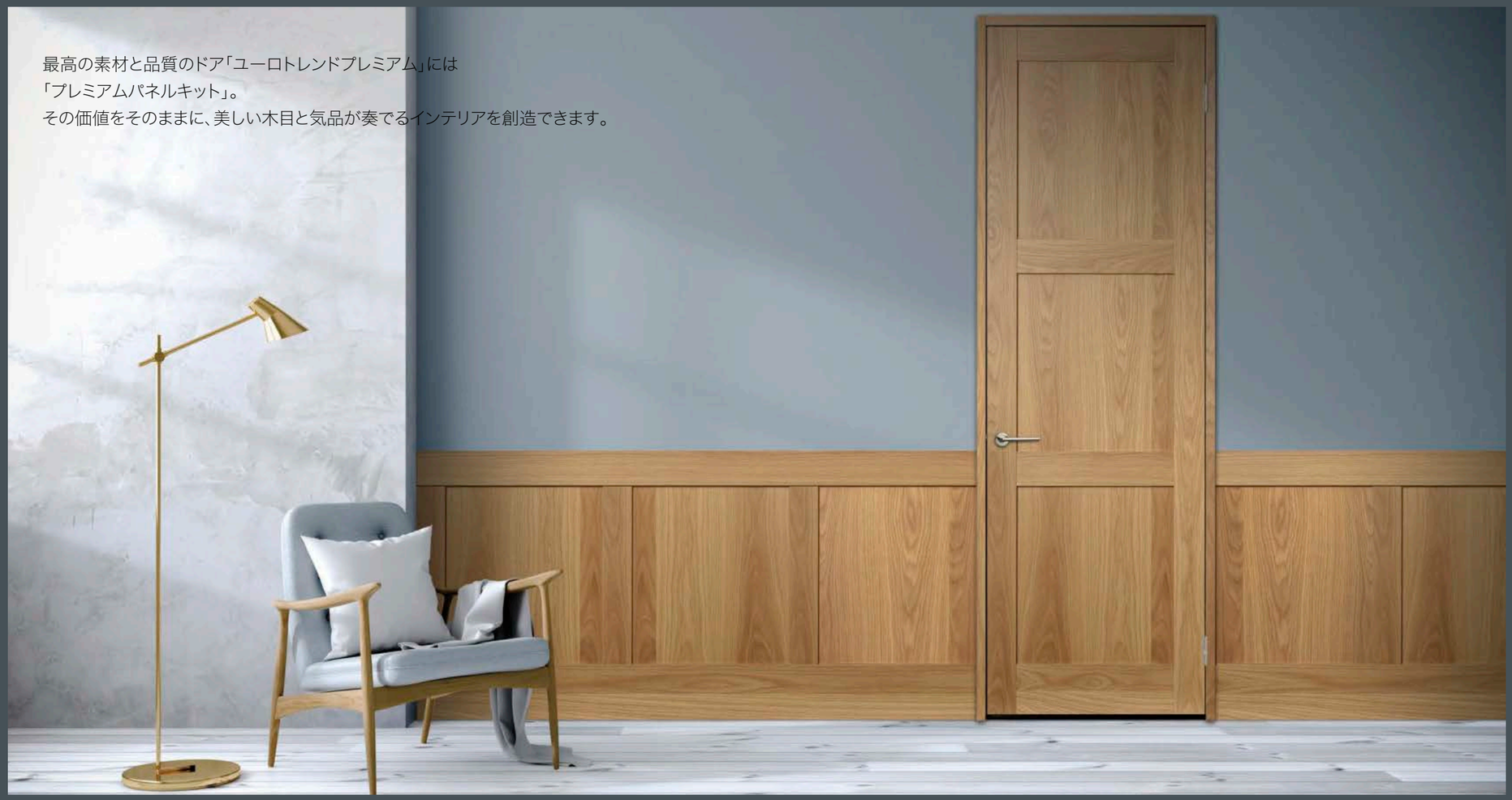

最高の素材と品質のドア「ユーロトレンドプレミアム」には
「プレミアムパネルキット」。
その価値をそのままに、美しい木目と気品が奏でるインテリアを創造できます。

上見切り詳細

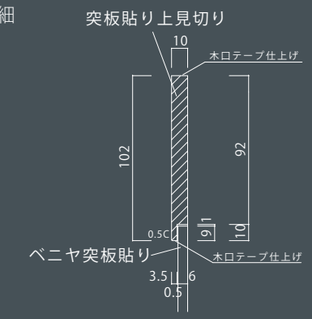

中見切り詳細

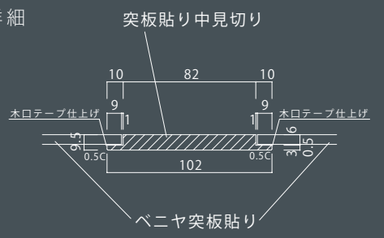

巾木詳細

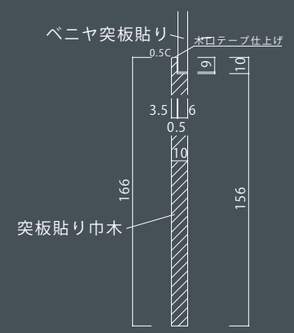

パネル （木目縦方向） 900x2400 6mm厚	クリア塗装	□P38ECL	¥54,000/枚
上見切り （木目長さ方向） 102x2400 10mm厚	クリア塗装	□UM8ECL	¥31,000/本
中見切り （木目長さ方向） 102x2400 9.5mm厚	クリア塗装	□NM8ECL	¥31,300/本
巾木 （木目長さ方向） 166x2400 10mm厚	クリア塗装	□H8ECL	¥50,400/本

※クリア塗装は2液性ポリウレタン樹脂塗料（F☆☆☆☆）を使用しています。



ブラックウォールナット（PW）



ブラックチェリー（PC）



チーク（PT）



ホワイトオーク（PO）

※□には樹種品番が入ります。

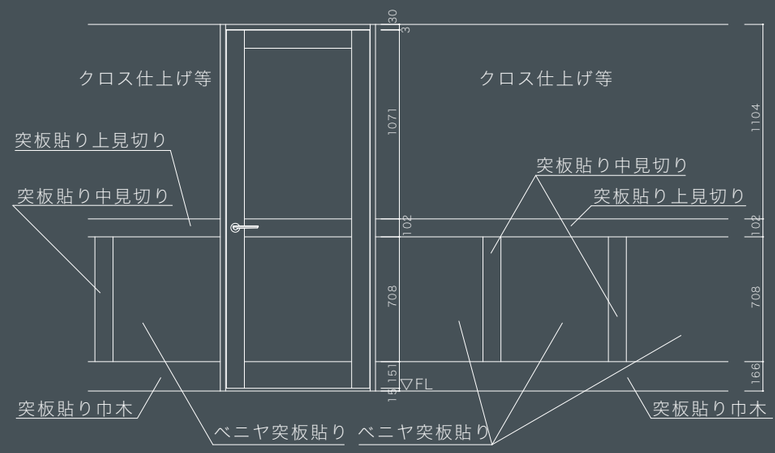

現場でカットすることで、オーダーデザインのプレミアムドアの框の高さに合わせたり、自由な高さで製作できます。

EURO TREND PREMIUM

EURO TREND PREMIUM[プレミアム] 価格表

定価変更

2液性ポリウレタン樹脂塗装(F☆☆☆☆)

納期 : 枠・ドア 受注生産品 約25営業日後出荷

価格は塗装品です。

片開きドア KH

CCドア寸法(mm)幅500～813×高さ1500～2032

セット価格	¥202,100
ドア	¥116,500
枠	¥62,500
金物	¥23,100

DKドア寸法(mm)幅814～914×高さ2033～2350

セット価格	¥256,000
ドア	¥151,500
枠	¥81,400
金物	¥23,100

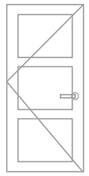

ドア枠(mm) 幅 W	高さ H	枠
ドア幅 +67	ドア高 +48 枠は伸び寸なしのジャストカット仕様	見付 30 見込み 90 114 144 160

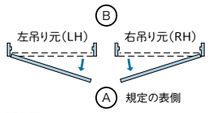

開き戸のR・Lについて

上図のようにドアを手前に引く時、回転部分が右の場合を右吊元(RH)、左の場合を左吊元(LH)とします。

親子ドア OK

CCドア寸法(mm)幅500～813×高さ1500～2032

セット価格	¥317,400
ドア	¥205,200
枠	¥74,900
金物	¥37,300

DKドア寸法(mm)幅814～914×高さ2033～2350

セット価格	¥401,600
ドア	¥266,800
枠	¥97,500
金物	¥37,300



ドア枠(mm) 幅 W	高さ H	枠
ドア幅 +375 子ドアの幅は305	ドア高 +48 枠は伸び寸なしのジャストカット仕様	見付 30 見込み 90 114 144 160

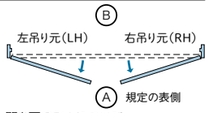

開き戸のR・Lについて

上図のように親ドアを手前に引く時、回転部分が右の場合を右吊元(RH)、左の場合を左吊元(LH)とします。

親親ドア OO

CCドア寸法(mm)幅500～813×高さ1500～2032

セット価格	¥381,900
ドア	¥233,000
枠	¥95,100
金物	¥53,800

DKドア寸法(mm)幅814～914×高さ2033～2350

セット価格	¥480,500
ドア	¥303,000
枠	¥123,700
金物	¥53,800

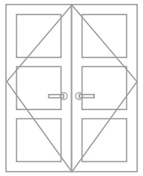

ドア枠(mm) 幅 W	高さ H	枠
ドア幅×2 +70	ドア高 +48 枠は伸び寸なしのジャストカット仕様	見付 30 見込み 90 114 144 160

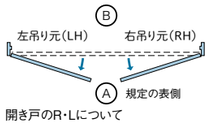

開き戸のR・Lについて

上図のように主親ドアを手前に引く時、回転部分が右の場合を右吊元(RH)、左の場合を左吊元(LH)とします。

片引きドア KB

CCドア寸法(mm)幅500～813×高さ1500～2032

セット価格	¥227,200
ドア	¥116,500
枠	¥76,400
金物	¥34,300

DKドア寸法(mm)幅814～914×高さ2033～2350

セット価格	¥285,300
ドア	¥151,500
枠	¥99,500
金物	¥34,300

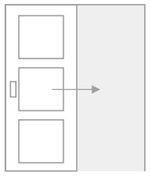

ドア枠(mm) 幅 W	高さ H	枠
ドア幅×2 +30	ドア高 +48 枠は伸び寸なしのジャストカット仕様	見付 30 見込み 90 114 144 160

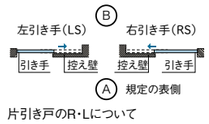

片引き戸のR・Lについて

上図のように控え壁を手前にし、引き戸が右側にくる場合を右引き手(RS)、左側にくる場合を左引き手(LS)とします。

ポケットドア NPK

CCドア寸法(mm)幅500～813×高さ1500～2032

セット価格	¥262,700
ドア	¥116,500
枠	¥108,300
金物	¥37,900

DKドア寸法(mm)幅814～914×高さ2033～2350

セット価格	¥330,400
ドア	¥151,500
枠	¥141,000
金物	¥37,900

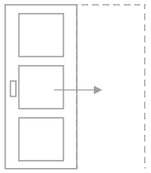

ドア枠(mm) 幅 W	高さ H	枠
ドア幅×2 +30	ドア高 +48 枠は伸び寸なしのジャストカット仕様	見付 30 見込み ※ 114 144 160

※90mm枠は非対応

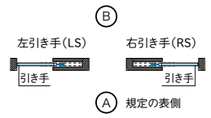

アウトセット片引きドア OS

CCドア寸法(mm)幅500～813×高さ1500～2032

セット価格	¥245,700
ドア	¥116,500
枠	¥67,000
金物	¥62,200

DKドア寸法(mm)幅814～914×高さ2033～2350

セット価格	¥300,900
ドア	¥151,500
枠	¥87,200
金物	¥62,200

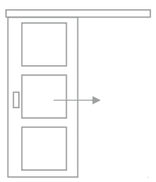

ドア枠(mm) 幅 W	高さ H	枠
レール長さ ドア幅×2 +124 開口枠幅=ドア幅	レール上部高さ ドア高 +63 開口枠高=ドア高+6	見付 30 見込み 90 125 140 156

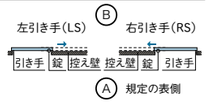

アウトセットのR・Lについて

上図のように控え壁を手前にし、引き戸が右側にくる場合を右引き手(RS)、左側にくる場合を左引き手(LS)とします。

2枚引き違いドア 2HT

CCドア寸法(mm)幅500～813×高さ1500～2032

セット価格	¥400,400
ドア	¥233,000
枠	¥98,800
金物	¥68,600

DKドア寸法(mm)幅814～914×高さ2033～2350

セット価格	¥500,200
ドア	¥303,000
枠	¥128,600
金物	¥68,600

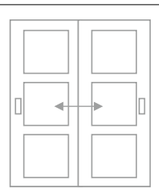

ドア枠(mm) 幅 W	高さ H	枠
ドア幅×2 +30	ドア高 +48 枠は伸び寸なしのジャストカット仕様	見付 30 見込み 90 114 144 160

2枚引き分けドア HW

CCドア寸法(mm)幅500～813×高さ1500～2032

セット価格	¥435,400
ドア	¥233,000
枠	¥132,800
金物	¥69,600

DKドア寸法(mm)幅814～914×高さ2033～2350

セット価格	¥545,400
ドア	¥303,000
枠	¥172,800
金物	¥69,600



ドア枠(mm) 幅 W	高さ H	枠
ドア幅×4	ドア高 +48 枠は伸び寸なしのジャストカット仕様	見付 30 見込み 90 114 144 160

2枚引き込みドア 2HK

CCドア寸法(mm)幅500～813×高さ1500～2032

セット価格	¥438,400
ドア	¥233,000
枠	¥135,800
金物	¥69,600

DKドア寸法(mm)幅814～914×高さ2033～2350

セット価格	¥549,400
ドア	¥303,000
枠	¥176,800
金物	¥69,600

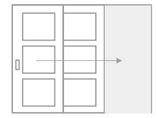

ドア枠(mm) 幅 W	高さ H	枠
ドア幅×3 −144	ドア高 +48 枠は伸び寸なしのジャストカット仕様	見付 30 見込み 134 160

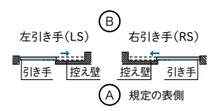

引き込み戸のR・Lについて

上図のように控え壁を手前にし、引き戸が右側にくる場合を右引き手(RS)、左側にくる場合を左引き手(LS)とします。

3枚引き違いドア 3HT

CCドア寸法(mm)幅500～813×高さ1500～2032

セット価格	¥641,400
ドア	¥349,500
枠	¥163,500
金物	¥128,400

DKドア寸法(mm)幅814～914×高さ2033～2350

セット価格	¥795,400
ドア	¥454,500
枠	¥212,500
金物	¥128,400

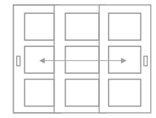

ドア枠(mm) 幅 W	高さ H	枠
ドア幅×3 −144	ドア高 +48 枠は伸び寸なしのジャストカット仕様	見付 30 見込み 144 160

3枚引き違いドアは右側が手前です。

3枚引き込みドア 3HK

CCドア寸法(mm)幅500～813×高さ1500～2032

セット価格	¥625,400
ドア	¥349,500
枠	¥168,000
金物	¥107,900

DKドア寸法(mm)幅814～914×高さ2033～2350

セット価格	¥781,300
ドア	¥454,500
枠	¥218,900
金物	¥107,900

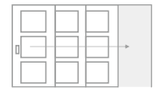

ドア枠(mm) 幅 W	高さ H	枠
ドア幅×4 −246	ドア高 +48 枠は伸び寸なしのジャストカット仕様	見付 30 見込み 175 199

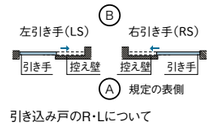

引き込み戸のR・Lについて

上図のように控え壁を手前にし、引き戸が右側にくる場合を右引き手(RS)、左側にくる場合を左引き手(LS)とします。

4枚引き違いドア 4HT

CCドア寸法(mm)幅500～813×高さ1500～2032

セット価格	¥791,400
ドア	¥466,000
枠	¥186,200
金物	¥139,200

DKドア寸法(mm)幅814～914×高さ2033～2350

セット価格	¥987,600
ドア	¥606,000
枠	¥242,400
金物	¥139,200

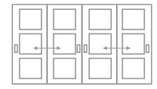

ドア枠(mm) 幅 W	高さ H	枠
ドア幅×4	ドア高 +48 枠は伸び寸なしのジャストカット仕様	見付 30 見込み 90 114 144 160

クローゼットドア

	1BF	2BF	3BF	4BF
	片開き収納	2枚折れ戸	3枚折れ戸	4枚折れ戸
サイズ1:CCドア寸法(mm) 幅250～453×高さ1000～2007				
セット価格	¥118,900	¥189,000	¥260,700	¥324,000
ドア	¥60,000	¥120,000	¥180,000	¥240,000
枠	¥48,500	¥52,600	¥52,800	¥53,700
金物	¥10,400	¥16,400	¥27,900	¥30,300
サイズ2:DKドア寸法(mm) 幅454～500×高さ2008～2338				
セット価格	¥151,500	¥242,000	¥332,200	¥414,400
ドア	¥78,000	¥156,000	¥234,000	¥312,000
枠	¥63,100	¥69,600	¥70,300	¥72,100
金物	¥10,400	¥16,400	¥27,900	¥30,300

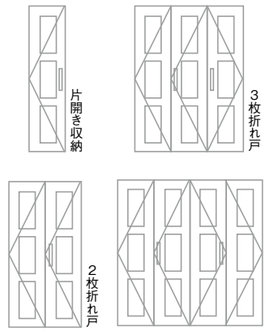

ドア枠(mm)	幅 W	高さ H	枠
片開き収納	ドア幅 +71	ドア高 +60 枠は伸び寸なしのジャストカット仕様	見付 30 見込み 90 114
2枚折れ戸	ドア幅×2 +77		
3枚折れ戸	ドア幅×3 +81		
4枚折れ戸	ドア幅×4 +84		

観音開き収納 KBS

ドア寸法(mm) サイズ1	
セット価格	¥198,400
ドア	¥120,000
枠	¥56,100
金物	¥22,300

ドア寸法(mm) サイズ2	
セット価格	¥251,400
ドア	¥156,000
枠	¥73,100
金物	¥22,300



ドア枠(mm) 幅 W	高さ H	枠
ドア幅×2 +77	ドア高 +60 枠は伸び寸なしのジャストカット仕様	見付 30 見込み 90 114

腰高収納 KDS

CCドア寸法(mm) 幅250～453×高さ600～999

セット価格	¥165,300
ドア	¥92,100
枠	¥53,700
金物	¥19,500



ドア枠(mm) 幅 W	高さ H	枠
ドア幅×2 +77	ドア高 +60 枠は伸び寸なしのジャストカット仕様	見付 30 見込み 90 114

※セット価格の金物には、パーツリストに記載の数量が含まれます。※すべての引き戸は上吊り仕様です。※2WAY ソフトクローズが標準採用です。

ガラス

クリアガラス（C）
+¥33,000/ 枚

※PREMIUM 採用クリアガラスは強化ガラスです。

カスミガラス（K）
ウェーブガラス（W）
オーシャンガラス（O）
エストラドガラス（E）
リストラル M ガラス（R）
フローラガラス（F） +¥38,000/ 枚

▶ガラスバリエーションはP.27をご覧ください。

オプション

スモールライト（加工有）
各色 +¥4,500/ 枚

ソフトクローズ
2WAY 標準装備
1WAY -¥2,000

ドアキャッチャー
AC-774-XC クローム ¥4,900
XN サテンニッケル ¥6,300
4Q ダークアンバー ¥7,500
PH-TMG20S,G,A 各色 ¥3,000

ドアダンパー
DD-S-LG■ ライトグレー
LB■ ライトブラウン
DB■ ダークブラウン 各色 ¥9,800
※■には吊元の R,L が入ります。

▶パーツオプションはP.105～をご覧ください。

EURO TREND PREMIUM[プレミアム]

標準取手

開き戸取手

T2



サテンニッケル

間仕切り錠　表示状錠　シリンダー錠

引き戸取手



サテンニッケル

クローゼット取手

引き戸錠・アウトセット錠



間仕切り錠　表示錠



サテンニッケル

オプション取手一覧

開き戸取手

メガハンドルズ

新商品

SCHEIN シェイン



サテンニッケル



サテンブラス



マットブラック

[全色]	片開き	親親用
空錠	+¥5,300	+¥8,400
間仕切り錠	+¥6,400	+¥9,500
表示錠	—	—
シリンダー錠	+¥20,000	+¥23,100

SUANA スアーナ



サテンニッケル



サテンブラス



マットブラック

[全色]	片開き	親親用
空錠	+¥5,300	+¥8,400
間仕切り錠	+¥6,400	+¥9,500
表示錠	—	—
シリンダー錠	+¥20,000	+¥23,100

T2シリーズ



クローム



サテンニッケル



本金メッキ



ダークアンバー

[全色]	片開き	親親用
空錠	標準	標準
間仕切り錠	+¥5,300	+¥5,300
表示錠	+¥5,300	+¥5,300
シリンダー錠	+¥11,600	+¥11,600

V1シリーズ

標準色



クローム



サテンニッケル

[標準色]	片開き	親親用
空錠	-¥2,000	-¥4000
間仕切り錠	+¥3,400	+¥1,400
表示錠	+¥3,400	+¥1,400
シリンダー錠	+¥9,600	+¥7,600

オプション色



本金メッキ



ダークアンバー



ブラックマット

[オプション色]	片開き	親親用
空錠	+¥0	-¥900
間仕切り錠	+¥5,300	+¥4,400
表示錠	+¥5,300	+¥4,400
シリンダー錠	+¥11,600	+¥10,700

コモンウェルス

在庫限り販売終了



サテンニッケル



アンティークブラス



ベネシアンブロンズ

[全色]	片開き	親親用
空錠	+¥5,300	+¥8,800
間仕切り錠	+¥6,400	+¥9,900
表示錠	–	–
シリンダー錠	+¥20,000	+¥23,500

ハンコック



サテンニッケル



ポリッシュドブラス

在庫限り販売終了



アンティークブラス



ベネシアンブロンズ

[全色]	片開き	親親用
空錠	-¥2,500	-¥7,600
間仕切り錠	-¥1,400	-¥6,500
表示錠	–	–
シリンダー錠	+¥5,000	-¥100

引き戸取手



クローム



サテンニッケル



本金メッキ



ダークアンバー



ブラックマット

[全色]	引き戸	アウトセット
空錠	標準	標準
間仕切り錠	+¥7,700	+¥11,800
表示錠	+¥7,700	+¥11,800

クローゼット/収納取手

PBシリーズ（19.5mm）



クローム



サテンニッケル



本金メッキ



ダークアンバー



ブラックマット

[全色]	
PB ノブ	-¥2,500/ 個

PCシリーズ（195mm）



クローム

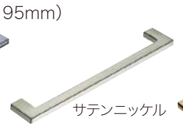

サテンニッケル



本金メッキ



ダークアンバー

ブラックマット

[全色]	
PC ハンドル	標準

※取手の種類により納期が3〜5週間かかる場合があります。

ユーロトレンドプレミアム デザインオーダーシート

1 お客様名・現場名をご記入ください。

お客様名

現場名

2 使用箇所をご記入ください。

使用箇所

3 樹種をお選びください。

□ブラックウォールナット
□ブラックチェリー
□チーク
□ホワイトオーク
　└ ウレタンクリア塗装のみ

□フルカラーズ　日本塗料工業会の色表番号（光度は２分艶です。）

4 右方眼紙にデザインをご記入ください。

ドアサイズを記入してください。　幅　　mm

高さ　mm

標準仕様

框サイズ	ドア：102〜152mm幅 35mm厚 クローゼット：51〜152mm幅 35mm厚
鏡板	9mm厚
木目	縦方向（横框のみ横方向） ※フラットデザインは縦方向のみ

框は縦横で3本まで配置可能

製作可能ドアサイズ

ドア	厚み	35mm	
	幅	最小　500mm	最大　914mm
	高さ	最小 1500mm	最大 2350mm
クローゼット	厚み	35mm	
	幅	最小　250mm	最大　500mm
	高さ	最小 1000mm	最大 2338mm

オーダーサイズ：1mm単位で変更可能

5 ガラスの場合は種類をお選びのうえ、ガラス部分をご指定ください。

□クリアガラス　□カスミガラス
□ウェーブガラス　□オーシャンガラス
□エストラドガラス　□リストラルMガラス
□フローラガラス

※1マスあたり 50mm で記入してください。

室内ドア・室内窓
玄関ドア
窓
天然石仕上材・遮熱材
塗料
キッチン・洗面
その他建材
納まり図面

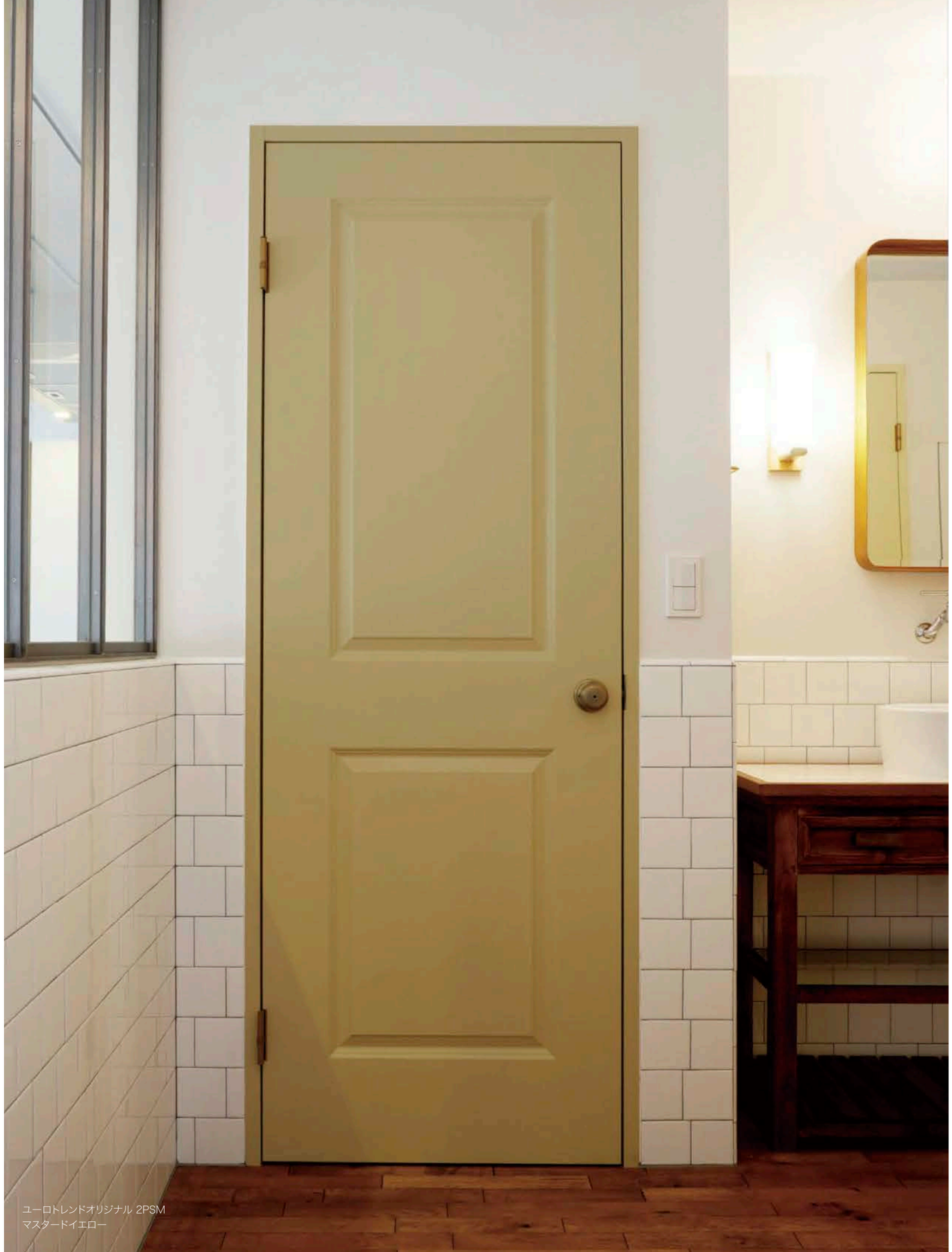

ユーロトレンドオリジナル 2PSM
マスタードイエロー

EURO TREND ORIGINAL

ユーロトレンドオリジナル

ヨーロッパの彩りを感じる

CAD

3Dカタログ.com

3Dシミュレーション

お好きなプランでシミュレーション。
製品を入れ替えながら、
お好みのプランを作ることができます。

https://prairie.3cata.com/product/list?category=70001

EURO TREND

ORIGINAL [オリジナル]





カラーズ

COLORS

眺めるだけで気持ちが明るくなるカラーズ。歩くだけで楽しい気分になれるカラーで彩られた建物が並ぶ絵葉書のような風景。そんなヨーロッパの街並みをイメージしました。インテリアの主役になれるようなカラーを集めました。













Classic

クラシック

歴足ある宮殿や屋敷で見るような、すこし色に深みがかかった木製ドア。どれも古くなっているのに、変わらずその時代や生活の格式を残している。ヨーロッパの歴史を感じるような塗装を施しました。その時代の雰囲気を今のインテリアに。

ユーロトレンドオリジナルはプレイリーホームズの原点のともいえるドア。
私達が目にして感じたヨーロッパを1枚のドアに表現しました。
街並みを彩る鮮やかなカラーズ、長く愛されてきた時を感じるクラシック。
開けるだけでなく、時には眺めながらヨーロッパに思いを馳せて欲しいドアです。

グレイジング塗装

クラシックは塗装の間に色を追加し、布で拭き取ることで昔から使われてきたような風合いを演出しています。時が経っても美しく変化し、深みが出るような色味をイメージしています。



EURO TREND
ORIGINAL [オリジナル]

東京ギャラリー

F☆☆☆☆
片開きドア（無塗装）￥118,600〜
片開きドア（塗装）￥160,900〜

HDF SNSソリッドコアドア　ドアスタイル：2PSM

納期（塗装）：枠10営業日・ドア15営業日後出荷　納期（無塗装）：枠7営業日・ドア10営業日後出荷

ユーロトレンドカラーズ



Brilliant White
ブリリアントホワイト（EBW）

名古屋ショールーム

※ブリリアントホワイトは
エースホワイトより艶があります。



Eternal Green
エターナルグリーン（EEG）



Stylish Navy
スタイリッシュネイビー（ESN）



Urban Ruby
アーバンルビー（EUR）



Passion Orange
パッションオレンジ（EPO）



Modern Gray
モダーングレイ（EMG）



Rustic Brown
ラスティックブラウン（ERB）



クローゼットデザイン
4PSM



ガラスドアデザイン
HL1#

表裏あり

▶ガラスデザインはP.27をご覧ください。

キャンバス



オリーブブラウン
（EOB）



マスタードイエロー
（EMY）



アズーレブルー
（EAB）



ダスティグリーン
（EDG）



ポイティント
（EPT）



シルバーグレイ
（ESG）

ユーロトレンドクラシック



Rustic White
ラスティックホワイト（ERW）



Classic Green
クラシックグリーン（ECG）



Classic Navy
クラシックネイビー（ECN）



Classic Ruby
クラシックルビー（ECR）



Classic White
クラシックホワイト（ECW）



Frosty Gray
フロスティグレイ（EFG）



Majestic Rouge
マジェスティックルージュ（EMR）

エース



エースホワイト
（AAW）



ハリーグレイ
（AHG）



ローマングレイ
（ARG）



ウィリアムスグリーン
（AWG）



モスコットグリーン
（AMG）



エイトレッド
（AER）



プロナーズブルー
（ABB）

※#にはガラスの品番が入ります。※ガラスドアの裏面には押縁取付け用ビスが見えます。※腰高収納はフラットパネルです。※画像のドアサイズは2468です。※取手は標準のV1・クロームです。

※取手は標準のV1・クロームです。

価格は無塗装品です。塗装費は次ページをご参照ください。

EURO TREND ORIGINAL[オリジナル] 価格表 定価変更

納期(無塗装)：枠7営業日後出荷　ドア10営業日後出荷
納期(塗　装)：枠10営業日後出荷　ドア15営業日後出荷

片開きドア KH

	パネルドア
セット価格	¥118,600
ドア	¥60,400
枠	¥37,100
金物	¥21,100

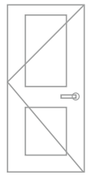

サイズ呼称	ドア本体(mm) 幅W	高さH	厚み	ドア枠(mm) 幅W	高さH	枠
2068	610	2032	35	677	2080 枠は伸び寸なしのジャストカット仕様	見付 30
2268	660			727		見込み 90
2468	711			778		114
2668	762			829		144
2868	813			880		160

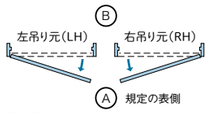

開き戸のR・Lについて
上図のようにドアを手前に引く時、回転部分が右の場合を右吊元(RH)、左の場合を左吊元(LH)とします。

親子ドア OK

	※パネルドア
セット価格	¥235,700
ドア	¥147,300
枠	¥53,100
金物	¥35,300

※子ドアはガラスドアです。

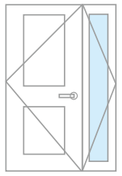

サイズ呼称	ドア本体(mm) 幅W	高さH	厚み	ドア枠(mm) 幅W	高さH	枠
3068(2068+1068)	610+305	2032	35	985	2080 枠は伸び寸なしのジャストカット仕様	見付 30
3268(2268+1068)	660+305			1035		見込み 90
3468(2468+1068)	711+305			1086		114
3668(2668+1068)	762+305			1137		144
3868(2868+1068)	813+305			1188		160

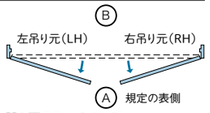

開き戸のR・Lについて
上図のように親ドアを手前に引く時、回転部分が右の場合を右吊元(RH)、左の場合を左吊元(LH)とします。

親親ドア OO

	パネルドア
セット価格	¥223,700
ドア	¥120,800
枠	¥53,100
金物	¥49,800

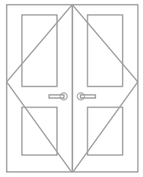

サイズ呼称	ドア本体(mm) 幅W	高さH	厚み	ドア枠(mm) 幅W	高さH	枠
4068	610×2	2032	35	1290	2080 枠は伸び寸なしのジャストカット仕様	見付 30
4468	660×2			1390		見込み 90
4868	711×2			1492		114
5068	762×2			1594		144
5468	813×2			1696		160

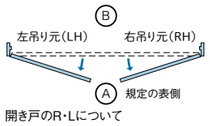

開き戸のR・Lについて
上図のように主親ドアを手前に引く時、回転部分が右の場合を右吊元(RH)、左の場合を左吊元(LH)とします。

片引きドア KB

	パネルドア
セット価格	¥140,300
ドア	¥60,400
枠	¥45,600
金物	¥34,300

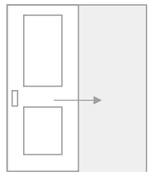

サイズ呼称	ドア本体(mm) 幅W	高さH	厚み	ドア枠(mm) 幅W	高さH	枠
2068	610	2032	35	1250	2080 枠は伸び寸なしのジャストカット仕様	見付 30
2268	660			1350		見込み 90
2468	711			1452		114
2668	762			1554		144
2868	813			1656		160

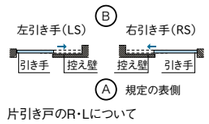

片引き戸のR・Lについて
上図のように控え壁を手前にし、引き戸が右側にくる場合を右引き手(RS)、左側にくる場合を左引き手(LS)とします。

ポケットドア NPK

	パネルドア
セット価格	¥143,900
ドア	¥60,400
枠	¥45,600
金物	¥37,900

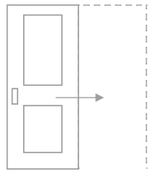

サイズ呼称	ドア本体(mm) 幅W	高さH	厚み	ドア枠(mm) 幅W	高さH	枠
2068	610	2032	35	1250	2080 枠は伸び寸なしのジャストカット仕様	見付 30
2268	660			1350		見込み
2468	711			1452		※ 114
2668	762			1554		144
2868	813			1656		160

※90mm枠は非対応

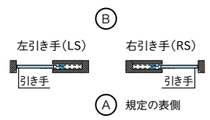

アウトセット片引きドアOS

	パネルドア
セット価格	¥159,800
ドア	¥60,400
枠	¥37,200
金物	¥62,200

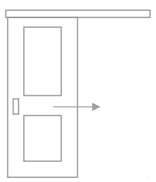

サイズ呼称	ドア本体(mm) 幅W	高さH	厚み	ドア枠(mm) 幅W	高さH	枠
2068	610	2032	35	610 (1344)	2038 + 57mm (レール上部) 枠は伸び寸なしのジャストカット仕様	見付 30
2268	660			660 (1444)		見込み 90
2468	711			711 (1546)		125
2668	762			762 (1648)		140
2868	813			813 (1750)		156

※(　)はレール長さです。

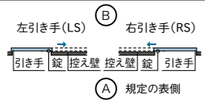

アウトセットのR・Lについて
上図のように控え壁を手前にし、引き戸が右側にくる場合を右引き手(RS)、左側にくる場合を左引き手(LS)とします。

2枚引き違いドア 2HT

	パネルドア
セット価格	¥235,000
ドア	¥120,800
枠	¥45,600
金物	¥68,600

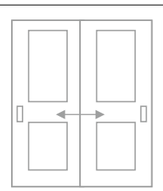

サイズ呼称	ドア本体(mm) 幅W	高さH	厚み	ドア枠(mm) 幅W	高さH	枠
4068	610×2	2032	35	1250	2080 枠は伸び寸なしのジャストカット仕様	見付 30
4468	660×2			1350		見込み 90
4868	711×2			1452		114
5068	762×2			1554		144
5468	813×2			1656		160

2枚引き分けドア HW

	パネルドア
セット価格	¥260,500
ドア	¥120,800
枠	¥70,100
金物	¥69,600



サイズ呼称	ドア本体(mm) 幅W	高さH	厚み	ドア枠(mm) 幅W	高さH	枠
4068	610×2	2032	35	2440	2080 枠は伸び寸なしのジャストカット仕様	見付 30
4468	660×2			2640		見込み 90
4868	711×2			2844		114
5068	762×2			3048		144
5468	813×2			3252		160

2枚引き込みドア 2HK

	パネルドア
セット価格	¥246,900
ドア	¥120,800
枠	¥56,500
金物	¥69,600

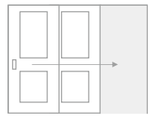

サイズ呼称	ドア本体(mm) 幅W	高さH	厚み	ドア枠(mm) 幅W	高さH	枠
4068	610×2	2032	35	1686	2080 枠は伸び寸なしのジャストカット仕様	見付 30
4468	660×2			1836		見込み 134
4868	711×2			1989		160
5068	762×2			2142		
5468	813×2			2295		

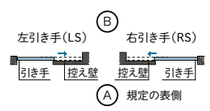

引き込み戸のR・Lについて
上図のように控え壁を手前にし、引き戸が右側にくる場合を右引き手(RS)、左側にくる場合を左引き手(LS)とします。

3枚引き違いドア 3HT

	パネルドア
セット価格	¥371,900
ドア	¥181,200
枠	¥62,300
金物	¥128,400

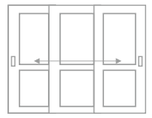

サイズ呼称	ドア本体(mm) 幅W	高さH	厚み	ドア枠(mm) 幅W	高さH	枠
6068	610×3	2032	35	1686	2080 枠は伸び寸なしのジャストカット仕様	見付 30
6668	660×3			1836		見込み 144
7068	711×3			1989		160
7668	762×3			2142		
8068	813×3			2295		

3枚引き違いドアは右側が手前です。

3枚引き込みドア 3HK

	パネルドア
セット価格	¥363,800
ドア	¥181,200
枠	¥74,700
金物	¥107,900

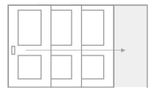

サイズ呼称	ドア本体(mm) 幅W	高さH	厚み	ドア枠(mm) 幅W	高さH	枠
6068	610×3	2032	35	2194	2080 枠は伸び寸なしのジャストカット仕様	見付 30
6668	660×3			2394		見込み 175
7068	711×3			2598		199
7668	762×3			2802		
8068	813×3			3006		

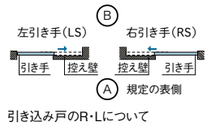

引き込み戸のR・Lについて
上図のように控え壁を手前にし、引き戸が右側にくる場合を右引き手(RS)、左側にくる場合を左引き手(LS)とします。

4枚引き違いドア 4HT

	パネルドア
セット価格	¥450,900
ドア	¥241,600
枠	¥70,100
金物	¥139,200

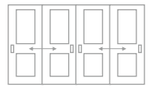

サイズ呼称	ドア本体(mm) 幅W	高さH	厚み	ドア枠(mm) 幅W	高さH	枠
8068	610×4	2032	35	2440	2080 枠は伸び寸なしのジャストカット仕様	見付 30
8868	660×4			2640		見込み 90
9468	711×4			2844		114
10068	762×4			3048		144
10868	813×4			3252		160

クローゼットドア

	1BF 片開き収納	2BF 2枚折れ戸	3BF 3枚折れ戸	4BF 4枚折れ戸
セット価格	¥69,500	¥109,400	¥152,000	¥185,500
ドア	¥31,100	¥62,200	¥93,300	¥124,400
枠	¥28,000	¥30,800	¥30,800	¥30,800
金物	¥10,400	¥16,400	¥27,900	¥30,300

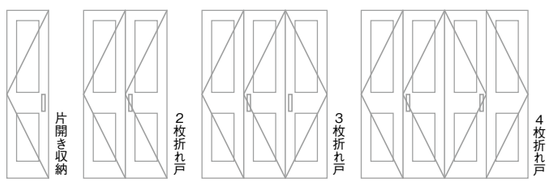

	サイズ呼称	ドア本体(mm) 幅W	高さH	厚み	ドア枠(mm) 幅W	高さH	枠
片開き収納	1068	300	2007	35	371	2067 枠は伸び寸なしのジャストカット仕様	見付 30
	1268	350			421		見込み 90
	1368	376			447		114
	1668	453			524		
2枚折れ戸	2068	300×2			677		
	2468	350×2			777		
	2668	376×2			829		
	3068	453×2			983		
3枚折れ戸	3068	300×3			981		
	3668	350×3			1131		
	3968	376×3			1209		
	4668	453×3			1440		
4枚折れ戸	4068	300×4			1284		
	4868	350×4			1484		
	5068	376×4			1588		
	6068	453×4			1896		

観音開き収納 KBS

	パネルドア
セット価格	¥115,300
ドア	¥62,200
枠	¥30,800
金物	¥22,300



サイズ呼称	ドア本体(mm) 幅W	高さH	厚み	ドア枠(mm) 幅W	高さH	枠
2068	300×2	2007	35	677	2067 枠は伸び寸なしのジャストカット仕様	見付 30
2468	350×2			777		見込み 90
2668	376×2			829		114
3068	453×2			983		

腰高収納 KDS

	パネルドア
セット価格	¥83,900
ドア	¥35,400
枠	¥29,000
金物	¥19,500

※フラットパネルです。



サイズ呼称	ドア本体(mm) 幅W	高さH	厚み	ドア枠(mm) 幅W	高さH	枠
2428	350×2	813	35	777	873 枠は伸び寸なしのジャストカット仕様	見付 30 見込み 90 114

※セット価格の金物には、パーツリストに記載の数量が含まれます。※すべての引き戸は上吊り仕様です。※2WAY ソフトクローズが標準採用です。

ガラス

HL1#　+¥43,000/ 枚

※2枚引き込みドア、3枚引き違いドア、3枚引き込みドアはガラスドアにできません。

表裏あり ※ガラスドアは裏面に押縁取り付け用ビスが見えます。

▶ガラスバリエーションはP.27をご覧ください。

オプション

スモールライト（加工有）
各色　+¥4,500/ 枚

ソフトクローズ
2WAY　標準装備
1WAY　-¥2,000

ドアキャッチャー
AC-774-XC　クローム　¥4,900
XN　サテンニッケル　¥6,300
4Q　ダークアンバー　¥7,500
PH-TMG20S,G,A　各色　¥3,000

ドアダンパー
DD-S-LG■　ライトグレー
LB■　ライトブラウン
DB■　ダークブラウン　各色 ¥9,800
※■には吊元のR,Lが入ります。

▶パーツオプションはP.105～をご覧ください。

EURO TREND ORIGINAL[オリジナル] 価格表

納期(無塗装)：枠7営業日後出荷　ドア10営業日後出荷
納期(塗　装)：枠10営業日後出荷　ドア15営業日後出荷

標準取手

開き戸取手

V1



クローム



間仕切り錠　表示錠　シリンダー錠

引き戸取手



クローム

引き戸錠・アウトセット錠



間仕切り錠　表示錠

クローゼット取手



クローム

オプション取手一覧

開き戸取手

メガハンドルズ　新商品

SCHEIN シェイン



サテンニッケル



サテンブラス



マットブラック

[全色]	片開き	親親用
空錠	+¥7,300	+¥12,400
間仕切り錠	+¥8,400	+¥13,500
表示錠	—	—
シリンダー錠	+¥22,000	+¥27,100

SUANA スアーナ



サテンニッケル



サテンブラス



マットブラック

[全色]	片開き	親親用
空錠	+¥7,300	+¥12,400
間仕切り錠	+¥8,400	+¥13,500
表示錠	—	—
シリンダー錠	+¥22,000	+¥27,100

T2シリーズ



クローム



サテンニッケル



本金メッキ



ダークアンバー

[全色]	片開き	親親用
空錠	+¥2,000	+¥4,000
間仕切り錠	+¥7,300	+¥9,300
表示錠	+¥7,300	+¥9,300
シリンダー錠	+¥13,600	+¥15,600

V1シリーズ

標準色



クローム



サテンニッケル

[標準色]	片開き	親親用
空錠	標準	標準
間仕切り錠	+¥5,400	+¥5,400
表示錠	+¥5,400	+¥5,400
シリンダー錠	+¥11,600	+¥11,600

オプション色



本金メッキ



ダークアンバー



ブラックマット

[オプション色]	片開き	親親用
空錠	+¥2,000	+¥3,100
間仕切り錠	+¥7,300	+¥8,400
表示錠	+¥7,300	+¥8,400
シリンダー錠	+¥13,600	+¥14,700

コモンウェルス

在庫限り販売終了



サテンニッケル



アンティークブラス



ベネシアンブロンズ

[全色]	片開き	親親用
空錠	+¥7,300	+¥12,800
間仕切り錠	+¥8,400	+¥13,900
表示錠	–	–
シリンダー錠	+¥22,000	+¥27,500

ハンコック



サテンニッケル



ポリッシュドブラス

在庫限り販売終了



アンティークブラス



ベネシアンブロンズ

[全色]	片開き	親親用
空錠	-¥500	-¥3,600
間仕切り錠	+¥600	-¥2,500
表示錠	–	–
シリンダー錠	+¥7,000	+¥3,900

引き戸取手



クローム



サテンニッケル



本金メッキ



ダークアンバー



ブラックマット

[全色]	引き戸	アウトセット
空錠	標準	標準
間仕切り錠	+¥7,700	+¥11,800
表示錠	+¥7,700	+¥11,800

クローゼット/収納取手

PBシリーズ（19.5mm）



クローム



サテンニッケル



本金メッキ



ダークアンバー



ブラックマット

[全色]	
PB ノブ	-¥2,500/ 個

PCシリーズ（195mm）



クローム

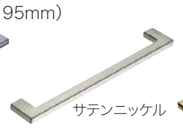

サテンニッケル



本金メッキ

ダークアンバー

ブラックマット

[全色]	
PC ハンドル	標準

※取手の種類により納期が3〜5週間かかる場合があります。

オプション塗装一覧　2液性ポリウレタン樹脂塗装(F☆☆☆☆対応製品)

カラーズ

Brilliant White ブリリアントホワイト (EBW)	Eternal Green エターナルグリーン (EEG)	Stylish Navy スタイリッシュネイビー (ESN)	Urban Ruby アーバンルビー (EUR)	Passion Orange パッションオレンジ (EPO)	Modern Gray モダーングレイ (EMG)	Rustic Brown ラスティックブラウン (ERB)

キャンバス

Olive Brown オリーブブラウン (EOB)	Mustard Yellow マスタードイエロー (EMY)	Azure Blue アズーレブルー (EAB)	Dusty Green ダスティグリーン (EDG)	Poi Tint ポイティント (EPT)	Silver Gray シルバーグレイ (ESG)

エース

Ace White エースホワイト (AAW)	Harry Gray ハリーグレイ (AHG)	Roman Gray ローマングレイ (ARG)	Williams Green ウィリアムスグリーン (AWG)	Moscot Green モスコットグリーン (AMG)	Eight Red エイトレッド (AER)	Bronners Blue ブロナーズブルー (ABB)

		片開き/片引き ポケット アウトセット	親子/親親 2枚引き違い 2枚引き分け 2枚引き込み	3枚引き違い 3枚引き込み	4枚引き違い	片開き収納	2枚折れ戸 観音開き収納	3枚折れ戸	4枚折れ戸	腰高収納
パネル (ガラス)	扉	¥27,100	¥54,200	¥81,300	¥108,400	¥17,000	¥34,000	¥51,000	¥68,000	¥23,700
	枠	¥15,200								

クラシック

Rustic White ラスティックホワイト (ERW)	Classic Green クラシックグリーン (ECG)	Classic Navy クラシックネイビー (ECN)	Classic Ruby クラシックルビー (ECR)	Classic White クラシックホワイト (ECW)	Frosty Gray フロスティグレイ (EFG)	Majestic Rouge マジェスティックルージュ (EMR)

		片開き/片引き ポケット アウトセット	親子/親親 2枚引き違い 2枚引き分け 2枚引き込み	3枚引き違い 3枚引き込み	4枚引き違い	片開き収納	2枚折れ戸 観音開き収納	3枚折れ戸	4枚折れ戸	腰高収納
パネル (ガラス)	扉	¥33,900	¥67,800	¥101,700	¥135,600	¥21,200	¥42,400	¥63,600	¥84,800	非対応 ※フラットパネルのため
	枠	¥20,300								

ユーロトレンド オリジナル Classic（クラシックホワイト）

室内ドア・室内窓
玄関ドア
窓
天然石仕上材・遮熱材
塗料
キッチン・洗面
その他建材
納まり図面

エースドア

本物の証。それがACE DOOR

CAD

3Dカタログ.com

3Dシミュレーション

お好きなプランでシミュレーション。
製品を入れ替えながら、
お好みのプランを作ることができます。

https://prairie.3cata.com/product/list?category=70001



エースドア FTD(アズーレブルー)
エースドア FTB(アズーレブルー)

ACE DOOR [エースドア]



BRAND TAG ブランドタグ

ドアをもっと身近に。

自分の机の引き出しには一つや二つはお気に入りの洋服についていたブランドタグが入っているはず。
その裏には取り扱い上の注意点やクリーニング方法等が書いてあり、クールな服にはクールなタグが付き物である。ドアにもそんなタグがあれば楽しいのに・・・。表紙にはロゴデザインをスタンピング。裏には取扱説明書やメンテナンス方法が記載されている。
引き渡しのときには、これをあえて扉に掛けて納品してほしい。なぜなら服のタグを切るのに心を躍らせるのは、実際に購入して手に入れた私達なのだから。タグを外すのも楽しみの一つであるはず。そしてこのタグを生活し始めてからも机の中に保管し続けてほしい。

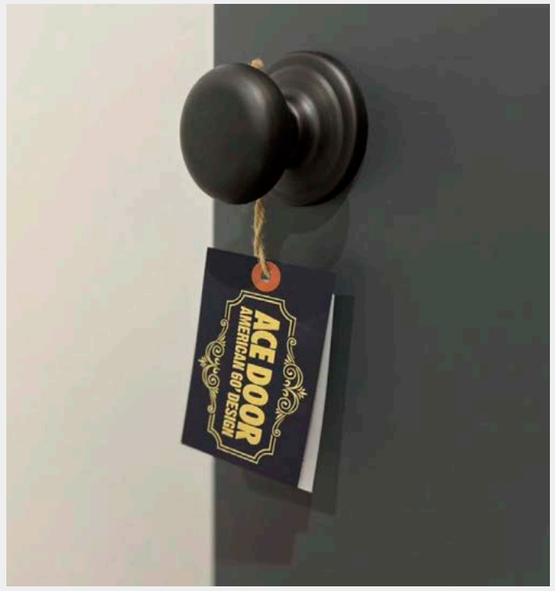

ACE 00001

LOT NUMBER ロットナンバー

唯一無二。

どこを探しても全く同じドアは無い。同じ家にある、同じサイズの、同じ色のドア。でも良く目を凝らしてみると一枚一枚違う表情をしている気がする。それは職人が手作業で完成させるから。さらにドアにはロットナンバーが刻まれている。「ACE DOOR」が製造されて一つずつ刻まれる番号。この番号はいうなれば生まれた証。番号からはいつ、どこから納品されたドアなのかがわかるようになっている。

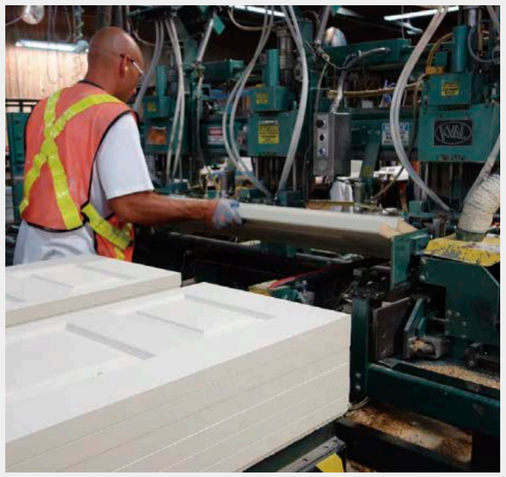

ドアにも本物の拘りを。

この「ACE DOOR」に使われているMDFハニカムコアのドアパネルはLVLを芯材に使用し、間にはハニカム構造と呼ばれる蜂の巣のような基材が詰まっている。木製ドアと同等の重厚感があり、騒音軽減効果も併せ持っているMDFハニカムコア。
ドアの質感にも妥協しない仕上がり。一度触れれば本物の違いを感じてしまうだろう。



EMBOSSED SEAL 焼き印

This is ACE DOOR.

右下に深く刻まれた「ACE」の文字。主張しすぎることなく、さり気なく刻まれている。これが本物の「ACE DOOR」の証。こういった細かい仕事も一枚一枚職人が手作業で施している。



STAMP スタンプ

私の部屋。あなたの部屋。

誰の部屋か、何をする部屋なのかひと目で分かる。そんなドアがあれば楽しいのに。日本の平凡な住宅やアパートメントを見ていると思ってしまう。「Stamp and Stamp」は個性的なドアを作ることができるシステムだ。どこかアメリカを感じてしまうこのスタンプには、米軍に採用されているステンシルフォントを採用。ホームパーティーの時「トイレってどこにあるの?」なんてもう聞かれないオリジナリティ溢れるドアを。

使用可能文字

One stamp
1文字 ¥2,000

A	B	C	D	E	F	G	H	I	J
K	L	M	N	O	P	Q	R	S	T
U	V	W	X	Y	Z	$	?	!	.
1	2	3	4	5	6	7	8	9	0

※スタンプは手作業のため仕上がりにかすれ・傾き・間隔の不均一等が生じます。予めご了承ください。

▶ オーダーシートはP.59をご利用ください。

ACE DOOR [エースドア] 東京ギャラリー

MDFハニカムコアドア　ドアスタイル：FTD

F☆☆☆☆

片開きドア（無塗装）￥114,900〜

片開きドア（塗装）　￥157,200〜

納期（塗装）：枠10営業日・ドア15営業日後出荷　納期（無塗装）：枠7営業日・ドア10営業日後出荷



Ace White
エースホワイト（AAW）

名古屋ショールーム

※取手は標準のハンコック・サテンニッケルです。

エースオリジナル



Harry Gray
ハリーグレイ（AHG）



Roman Gray
ローマングレイ（ARG）



Eight Red
エイトレッド（AER）



Williams Green
ウィリアムスグリーン（AWG）



Moscot Green
モスコットグリーン（AMG）



Bronners Blue
ブロナーズブルー（ABB）

※エースオリジナルはマットな仕上がりです。

カラーズ



ブリリアントホワイト
（EBW）



エターナルグリーン
（EEG）



スタイリッシュネイビー
（ESN）



アーバンルビー
（EUR）



パッションオレンジ
（EPO）



モダーングレイ
（EMG）



ラスティックブラウン
（ERB）

※ブリリアントホワイトはエースホワイトより艶があります。

キャンバス



オリーブブラウン
（EOB）



マスタードイエロー
（EMY）



アズーレブルー
（EAB）



ダスティグリーン
（EDG）



ポイティント
（EPT）



シルバーグレイ
（ESG）



エースドア　ショルダースタイル　ウェーブガラス　（ウィリアムスグリーン）

仕様変更

ガラスドアデザイン

※#にはガラスの品番が入ります。

※ガラスは押縁での固定ではなくなり、上部からの差し込みに変わりました。

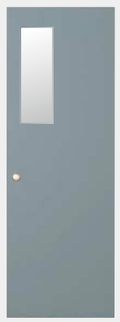

ショルダースタイル
FTS#



ヘッドスタイル
FTH#



ラージスタイル
FTL#

クローゼット
デザイン



フラットパネル
FTB



ドア塗装サンプル
¥20,000/セット　¥700/枚
DCS-SET　DCS-1

▶ガラスデザインはP.27をご覧ください。

※無塗装品は、塗料の施工要領に従って適切な下地処理を行い塗装をしてください。 ※商品画像のドアサイズは2468です。

価格は無塗装品です。塗装費は次ページをご参照ください。

ACE DOOR[エースドア] 価格表

定価変更

納期(無塗装)：枠7営業日後出荷　ドア10営業日後出荷
納期(塗　装)：枠10営業日後出荷　ドア15営業日後出荷

片開きドア KH

	パネルドア
セット価格	¥114,900
ドア	¥57,200
枠	¥37,100
金物	¥20,600

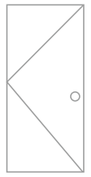

サイズ呼称	ドア本体(mm) 幅W	高さH	厚み	ドア枠(mm) 幅W	高さH	枠
2068	610	2032	35	677	2080 枠は伸び寸なしのジャストカット仕様	見付 30
2268	660			727		見込み 90
2468	711			778		114
2668	762			829		144
2868	813			880		160

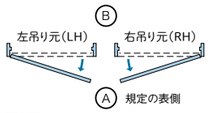

開き戸のR・Lについて
上図のようにドアを手前に引く時、回転部分が右の場合を右吊元(RH)、左の場合を左吊元(LH)とします。

親子ドア OK

	※パネルドア
セット価格	¥232,000
ドア	¥144,100
枠	¥53,100
金物	¥34,800

※子ドアはガラスドアです。

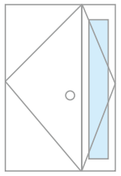

サイズ呼称	ドア本体(mm) 幅W	高さH	厚み	ドア枠(mm) 幅W	高さH	枠
3068(2068+1068)	610+305	2032	35	985	2080 枠は伸び寸なしのジャストカット仕様	見付 30
3268(2268+1068)	660+305			1035		見込み 90
3468(2468+1068)	711+305			1086		114
3668(2668+1068)	762+305			1137		144
3868(2868+1068)	813+305			1188		160

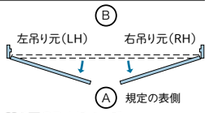

開き戸のR・Lについて
上図のように親ドアを手前に引く時、回転部分が右の場合を右吊元(RH)、左の場合を左吊元(LH)とします。

親親ドア OO

	パネルドア
セット価格	¥213,700
ドア	¥114,400
枠	¥53,100
金物	¥46,200

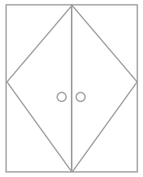

サイズ呼称	ドア本体(mm) 幅W	高さH	厚み	ドア枠(mm) 幅W	高さH	枠
4068	610×2	2032	35	1290	2080 枠は伸び寸なしのジャストカット仕様	見付 30
4468	660×2			1390		見込み 90
4868	711×2			1492		114
5068	762×2			1594		144
5468	813×2			1696		160

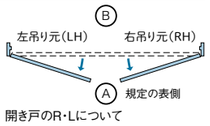

開き戸のR・Lについて
上図のように主親ドアを手前に引く時、回転部分が右の場合を右吊元(RH)、左の場合を左吊元(LH)とします。

片引きドア KB

	パネルドア
セット価格	¥137,100
ドア	¥57,200
枠	¥45,600
金物	¥34,300

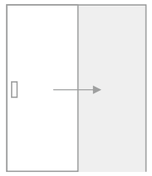

サイズ呼称	ドア本体(mm) 幅W	高さH	厚み	ドア枠(mm) 幅W	高さH	枠
2068	610	2032	35	1250	2080 枠は伸び寸なしのジャストカット仕様	見付 30
2268	660			1350		見込み 90
2468	711			1452		114
2668	762			1554		144
2868	813			1656		160

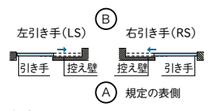

片引き戸のR・Lについて
上図のように控え壁を手前にし、引き戸が右側にくる場合を右引き手(RS)、左側にくる場合を左引き手(LS)とします。

ポケットドア NPK

	パネルドア
セット価格	¥140,700
ドア	¥57,200
枠	¥45,600
金物	¥37,900

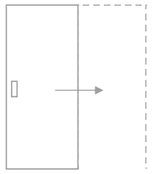

サイズ呼称	ドア本体(mm) 幅W	高さH	厚み	ドア枠(mm) 幅W	高さH	枠
2068	610	2032	35	1250	2080 枠は伸び寸なしのジャストカット仕様	見付 30
2268	660			1350		見込み ※ 90
2468	711			1452		114
2668	762			1554		144
2868	813			1656		160

※90mm枠は非対応

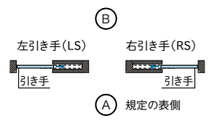

アウトセット片引きドアOS

	パネルドア
セット価格	¥156,600
ドア	¥57,200
枠	¥37,200
金物	¥62,200

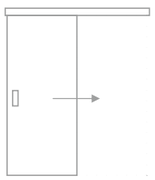

サイズ呼称	ドア本体(mm) 幅W	高さH	厚み	ドア枠(mm) 幅W	高さH	枠
2068	610	2032	35	610 (1344)	2038 + 57mm (レール上部) 枠は伸び寸なしのジャストカット仕様	見付 30
2268	660			660 (1444)		見込み 90
2468	711			711 (1546)		125
2668	762			762 (1648)		140
2868	813			813 (1750)		156

※(　)はレール長さです。

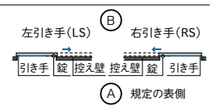

アウトセットのR・Lについて
上図のように控え壁を手前にし、引き戸が右側にくる場合を右引き手(RS)、左側にくる場合を左引き手(LS)とします。

2枚引き違いドア 2HT

	パネルドア
セット価格	¥228,600
ドア	¥114,400
枠	¥45,600
金物	¥68,600

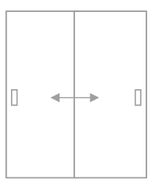

サイズ呼称	ドア本体(mm) 幅W	高さH	厚み	ドア枠(mm) 幅W	高さH	枠
4068	610×2	2032	35	1250	2080 枠は伸び寸なしのジャストカット仕様	見付 30
4468	660×2			1350		見込み 90
4868	711×2			1452		114
5068	762×2			1554		144
5468	813×2			1656		160

2枚引き分けドア HW

	パネルドア
セット価格	¥254,100
ドア	¥114,400
枠	¥70,100
金物	¥69,600

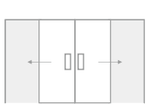

サイズ呼称	ドア本体(mm) 幅W	高さH	厚み	ドア枠(mm) 幅W	高さH	枠
4068	610×2	2032	35	2440	2080 枠は伸び寸なしのジャストカット仕様	見付 30
4468	660×2			2640		見込み 90
4868	711×2			2844		114
5068	762×2			3048		144
5468	813×2			3252		160

2枚引き込みドア 2HK

	パネルドア
セット価格	¥240,500
ドア	¥114,400
枠	¥56,500
金物	¥69,600

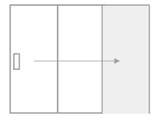

サイズ呼称	ドア本体(mm) 幅W	高さH	厚み	ドア枠(mm) 幅W	高さH	枠
4068	610×2	2032	35	1686	2080 枠は伸び寸なしのジャストカット仕様	見付 30
4468	660×2			1836		見込み 134
4868	711×2			1989		160
5068	762×2			2142		
5468	813×2			2295		

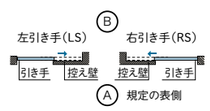

引き込み戸のR・Lについて
上図のように控え壁を手前にし、引き戸が右側にくる場合を右引き手(RS)、左側にくる場合を左引き手(LS)とします。

3枚引き違いドア 3HT

	パネルドア
セット価格	¥362,300
ドア	¥171,600
枠	¥62,300
金物	¥128,400

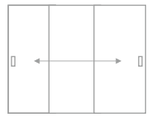

サイズ呼称	ドア本体(mm) 幅W	高さH	厚み	ドア枠(mm) 幅W	高さH	枠
6068	610×3	2032	35	1686	2080 枠は伸び寸なしのジャストカット仕様	見付 30
6668	660×3			1836		見込み 144
7068	711×3			1989		160
7668	762×3			2142		
8068	813×3			2295		

3枚引き違いドアは右側が手前です。

3枚引き込みドア 3HK

	パネルドア
セット価格	¥354,200
ドア	¥171,600
枠	¥74,700
金物	¥107,900

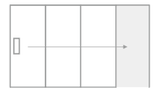

サイズ呼称	ドア本体(mm) 幅W	高さH	厚み	ドア枠(mm) 幅W	高さH	枠
6068	610×3	2032	35	2194	2080 枠は伸び寸なしのジャストカット仕様	見付 30
6668	660×3			2394		見込み 175
7068	711×3			2598		199
7668	762×3			2802		
8068	813×3			3006		

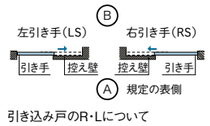

引き込み戸のR・Lについて
上図のように控え壁を手前にし、引き戸が右側にくる場合を右引き手(RS)、左側にくる場合を左引き手(LS)とします。

4枚引き違いドア 4HT

	パネルドア
セット価格	¥438,100
ドア	¥228,800
枠	¥70,100
金物	¥139,200

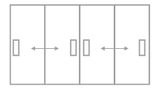

サイズ呼称	ドア本体(mm) 幅W	高さH	厚み	ドア枠(mm) 幅W	高さH	枠
8068	610×4	2032	35	2440	2080 枠は伸び寸なしのジャストカット仕様	見付 30
8868	660×4			2640		見込み 90
9468	711×4			2844		114
10068	762×4			3048		144
10868	813×4			3252		160

クローゼットドア

	1BF 片開き収納	2BF 2枚折れ戸	3BF 3枚折れ戸	4BF 4枚折れ戸
セット価格	¥63,500	¥97,400	¥134,000	¥161,500
ドア	¥25,100	¥50,200	¥75,300	¥100,400
枠	¥28,000	¥30,800	¥30,800	¥30,800
金物	¥10,400	¥16,400	¥27,900	¥30,300

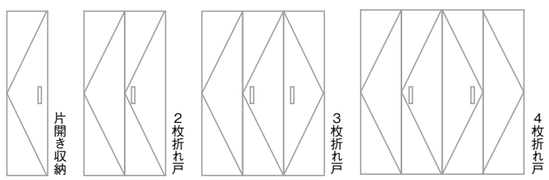

	サイズ呼称	ドア本体(mm) 幅W	高さH	厚み	ドア枠(mm) 幅W	高さH	枠
片開き収納	1068	300	2007	35	371	2067 枠は伸び寸なしのジャストカット仕様	見付 30
	1268	350			421		見込み 90
	1368	376			447		114
	1668	453			524		
2枚折れ戸	2068	300×2			677		
	2468	350×2			777		
	2668	376×2			829		
	3068	453×2			983		
3枚折れ戸	3068	300×3			981		
	3668	350×3			1131		
	3968	376×3			1209		
	4668	453×3			1440		
4枚折れ戸	4068	300×4			1284		
	4868	350×4			1484		
	5068	376×4			1588		
	6068	453×4			1896		

観音開き収納 KBS

	パネルドア
セット価格	¥103,300
ドア	¥50,200
枠	¥30,800
金物	¥22,300



サイズ呼称	ドア本体(mm) 幅W	高さH	厚み	ドア枠(mm) 幅W	高さH	枠
2068	300×2	2007	35	677	2067 枠は伸び寸なしのジャストカット仕様	見付 30
2468	350×2			777		見込み 90
2668	376×2			829		114
3068	453×2			983		

腰高収納 KDS

	パネルドア
セット価格	¥84,000
ドア	¥35,500
枠	¥29,000
金物	¥19,500



サイズ呼称	ドア本体(mm) 幅W	高さH	厚み	ドア枠(mm) 幅W	高さH	枠
2428	350×2	813	35	777	873 枠は伸び寸なしのジャストカット仕様	見付 30
						見込み 90
						114

※セット価格の金物には、パーツリストに記載の数量が含まれます。※すべての引き戸は上吊り仕様です。※2WAY ソフトクローズが標準採用です。

ガラス

各デザイン　+¥43,000/ 枚

オプション

スモールライト（加工有）
各色　+¥4,500/ 枚

ソフトクローズ
2WAY　標準装備
1WAY　-¥2,000

ドアキャッチャー
AC-774-XC　クローム　¥4,900
XN　サテンニッケル　¥6,300
4Q　ダークアンバー　¥7,500
PH-TMG20S,G,A　各色　¥3,000

ドアダンパー
DD-S-LG■　ライトグレー
LB■　ライトブラウン
DB■　ダークブラウン　各色 ¥9,800
※■には吊元の R,L が入ります。

▶ガラスバリエーションはP.27をご覧ください。

▶パーツオプションはP.105～をご覧ください。

ACE DOOR[エースドア] 価格表

2液性ポリウレタン樹脂塗装(F☆☆☆☆対応製品)

納期(無塗装):枠7営業日後出荷　ドア10営業日後出荷
納期(塗　装):枠10営業日後出荷　ドア15営業日後出荷

標準取手

開き戸取手

ハンコック



サテンニッケル

間仕切り錠　シリンダー錠　間仕切り錠及び シリンダー錠室内側

引き戸取手



サテンニッケル

引き戸錠・アウトセット錠



間仕切り錠



表示錠

クローゼット取手



サテンニッケル

オプション取手一覧

開き戸取手

メガハンドルズ　新商品

SCHEIN シェイン



サテンニッケル



サテンブラス



マットブラック

[全色]	片開き	親親用
空錠	+¥7,800	+¥16,000
間仕切り錠	+¥8,900	+¥17,100
表示錠	—	—
シリンダー錠	+¥22,500	+¥30,700

SUANA スアーナ



サテンニッケル



サテンブラス



マットブラック

[全色]	片開き	親親用
空錠	+¥7,800	+¥16,000
間仕切り錠	+¥8,900	+¥17,100
表示錠	—	—
シリンダー錠	+¥22,500	+¥30,700

T2シリーズ



クローム



サテンニッケル



本金メッキ



ダークアンバー

[全色]	片開き	親親用
空錠	+¥2,500	+¥7,600
間仕切り錠	+¥7,800	+¥12,900
表示錠	+¥7,800	+¥12,900
シリンダー錠	+¥14,100	+¥19,200

V1シリーズ

標準色



クローム



サテンニッケル

[標準色]	片開き	親親用
空錠	+¥500	+¥3,600
間仕切り錠	+¥5,900	+¥9,000
表示錠	+¥5,900	+¥9,000
シリンダー錠	+¥12,100	+¥15,200

オプション色



本金メッキ



ダークアンバー



ブラックマット

[オプション色]	片開き	親親用
空錠	+¥2,500	+¥6,700
間仕切り錠	+¥7,800	+¥12,000
表示錠	+¥7,800	+¥12,000
シリンダー錠	+¥14,100	+¥18,300

コモンウェルス

在庫限り販売終了



サテンニッケル



アンティークブラス



ベネシアンブロンズ

[全色]	片開き	親親用
空錠	+¥7,800	+¥16,400
間仕切り錠	+¥8,900	+¥17,500
表示錠	–	–
シリンダー錠	+¥22,500	+¥31,100

ハンコック



サテンニッケル



ポリッシュドブラス

在庫限り販売終了



アンティークブラス



ベネシアンブロンズ

[全色]	片開き	親親用
空錠	標準	標準
間仕切り錠	+¥1,100	+¥1,100
表示錠	–	–
シリンダー錠	+¥7,500	+¥7,500

引き戸取手



クローム



サテンニッケル



本金メッキ



ダークアンバー



ブラックマット

[全色]	引き戸	アウトセット
空錠	標準	標準
間仕切り錠	+¥7,700	+¥11,800
表示錠	+¥7,700	+¥11,800

クローゼット/収納取手

PBシリーズ（19.5mm）



クローム



サテンニッケル



本金メッキ



ダークアンバー



ブラックマット

[全色]	
PB ノブ	-¥2,500/ 個

PCシリーズ（195mm）



クローム

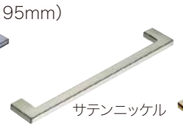

サテンニッケル



本金メッキ

ダークアンバー

ブラックマット

[全色]	
PC ハンドル	標準

※取手の種類により納期が3〜5週間かかる場合があります。

オプション塗装一覧　2液性ポリウレタン樹脂塗装(F☆☆☆☆対応製品)

カラーズ

Brilliant White ブリリアントホワイト (EBW)	Eternal Green エターナルグリーン (EEG)	Stylish Navy スタイリッシュネイビー (ESN)	Urban Ruby アーバンルビー (EUR)	Passion Orange パッションオレンジ (EPO)	Modern Gray モダーングレイ (EMG)	Rustic Brown ラスティックブラウン (ERB)

キャンバス

Olive Brown オリーブブラウン (EOB)	Mustard Yellow マスタードイエロー (EMY)	Azure Blue アズーレブルー (EAB)	Dusty Green ダスティグリーン (EDG)	Poi Tint ポイティント (EPT)	Silver Gray シルバーグレイ (ESG)

エース

Ace White エースホワイト (AAW)	Harry Gray ハリーグレイ (AHG)	Roman Gray ローマングレイ (ARG)	Williams Green ウィリアムスグリーン (AWG)	Moscot Green モスコットグリーン (AMG)	Eight Red エイトレッド (AER)	Bronners Blue ブロナーズブルー (ABB)

		片開き/片引き ポケット アウトセット	親子/親親 2枚引き違い 2枚引き分け 2枚引き込み	3枚引き違い 3枚引き込み	4枚引き違い	片開き収納	2枚折れ戸 観音開き収納	3枚折れ戸	4枚折れ戸	腰高収納
パネル (ガラス)	扉	¥27,100	¥54,200	¥81,300	¥108,400	¥17,000	¥34,000	¥51,000	¥68,000	¥23,700
	枠	¥15,200								

エースドア　ラージスタイル　クリアガラス　(ハリーグレイ)

エースドア スタンプオーダーシート

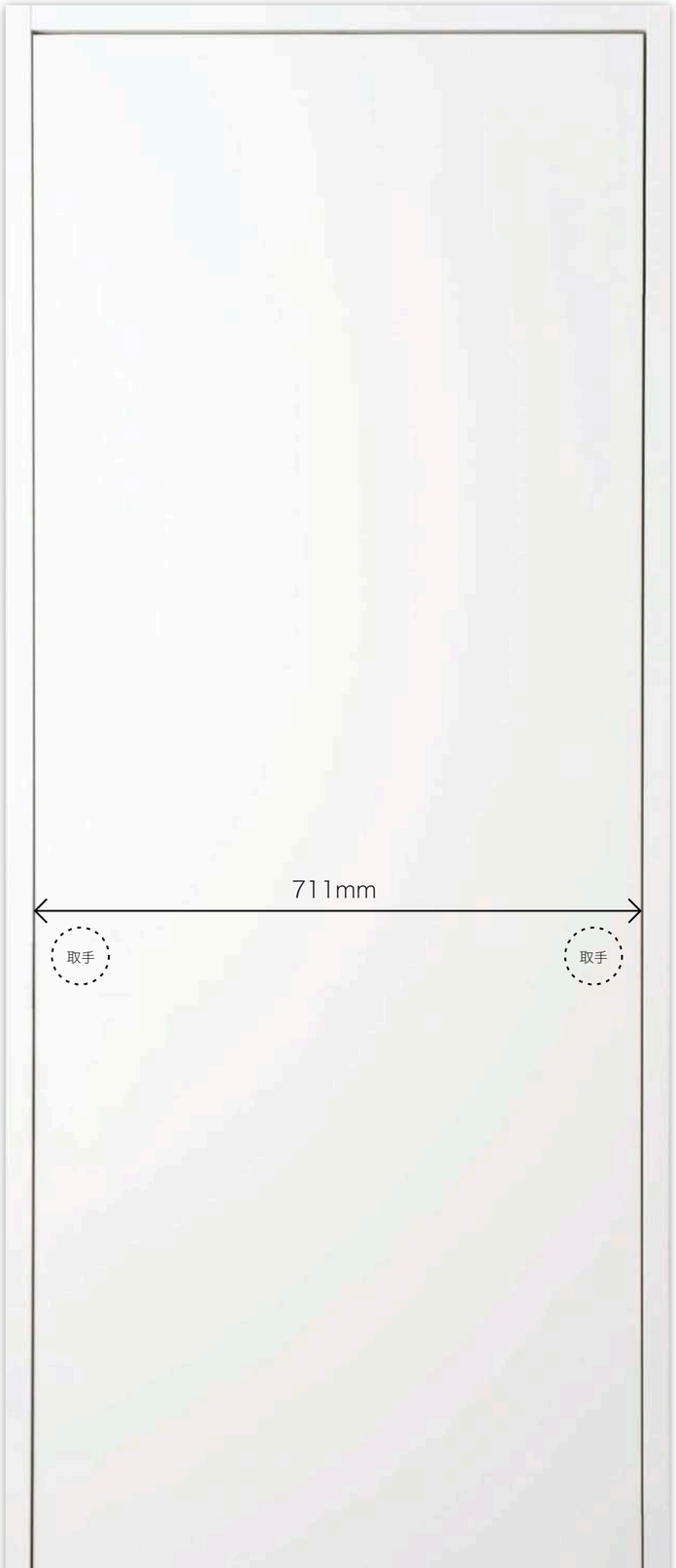

Step.1 お客様名・現場名・使用箇所を
ご記入ください。

お客様名 _____

_____

現場名 _____

使用箇所 _____

Step.2 STAMPの色をお選びください。

ブラック ・ ホワイト

Step.3 左のドアのお好きな位置に
使用可能文字を書き込んでください。

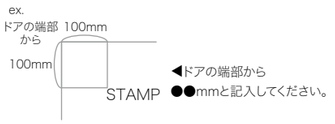

▼使用可能文字は以下を参照してください。

使用可能文字

A	B	C	D	E
F	G	H	I	J
K	L	M	N	O
P	Q	R	S	T
U	V	W	X	Y
Z	$	?	!	( )
1	2	3	4	5
6	7	8	9	0

約5cm

※文字の位置、文字の間隔などご希望に添えない場合があります。予めご了承ください。

1スタンプ1文字 ¥2,000 スタンプ

Step.4 STAMPを入れる面の矢印に
丸を付けてください。
左図の取手の位置に丸を付けてください。

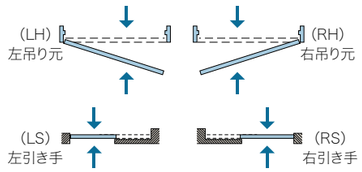

スタンプは手作業のため仕上がりにかすれ・傾き・間隔の不均一等が生じます。予めご了承ください。

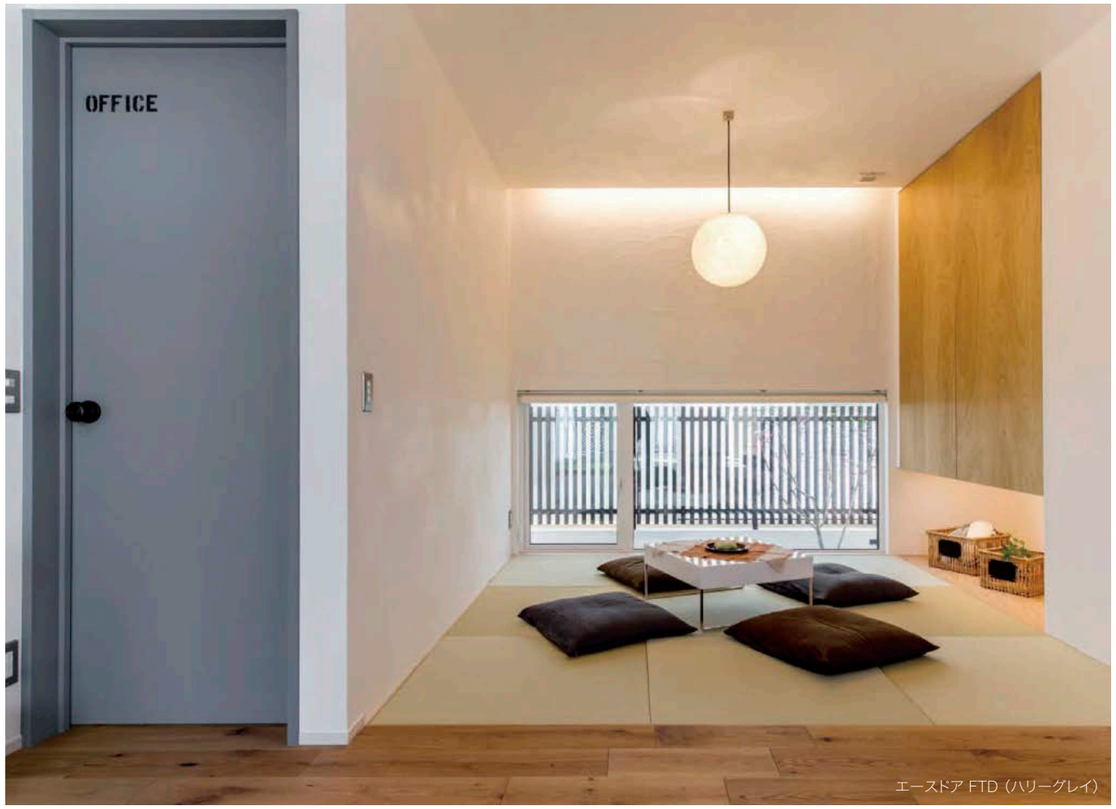

エースドア FTD（ハリーグレイ）



エースドア FTD（ローマングレイ）



gp door PINE [パイン]　P44H#-GR　リストラルMガラス　（現場塗装）
gp door PINE [パイン]　PHL　（現場塗装）

gp door
Good Price Good Quality

ジーピードア

じぶんらしく、こころ遊べ

CAD

3Dカタログ.com

3Dシミュレーション

お好きなプランでシミュレーション。
製品を入れ替えながら、
お好みのプランを作ることができます。

https://prairie.3cata.com/product/list?category=70001

gp door [ジーピードア]

ドアを開ければ、あなたと家族の心地のいい空間が広がる。
自然素材の温かさを感じながら、大好きな西海岸テイストで彩るのも良し。
家具を選ぶように、レトロなガラスをセレクトして自宅カフェ風もあり。
それぞれの遊びこころをくすぐるドア。さあ「gp door」を開けて、わくわくを始めよう！

選べる樹種 5 樹種

「本物の素材をグッドプライスで」がコンセプトのgpドアは
やはり無垢の素材感が魅力です。
パイン・ヘム・ラワン・バーチ・アッシュの質感や肌触りを感じて
あなたに合った素材選びを楽しんでください。



PINE | パイン
レッドパインです。フローリングや壁材にも広く使用されています。やわらかな木目と温かみが魅力です。カラーバリーエーションが豊富で、比較的リーズナブルなこともあり、一番人気です。



HEM | ヘム
北米産のヘム(ツガ)です。年輪の幅は狭く木目が密で、時が経つにつれて赤みが増し風格がでてきます。清々しい香りで、シンプルだけど存在感のあるので、ナチュラルスタイルにもおすすめです。



LAUAN | ラワン
ラワン材の代替としても使用される、オクメという樹種です。銘木のマホガニーに似た赤褐色で光沢がある木目です。高級感ある素材で、スタイリッシュなインテリアにもよく合います。



BIRCH | バーチ
淡い木目で白く落ち着いたバーチ(カバ)は、適度な硬さがありつつ無垢の温かみが感じられます。シンプルで上品な空間によく合い、お部屋を明るい印象にします。



ASH | アッシュ
はっきりとした木目が美しいアッシュ(タモ)です。高級家具に使用されることも多く、重厚な素材と色味で落ち着いた空間造りにおすすめです。

選べるデザイン 60 種類以上

ドアのデザインは部屋の雰囲気を決める要素のひとつ。
60種類以上のデザインバリエーションと
取手などの豊富なオプションがあるので、
あなたのインテリアに似合うデザインがきっと見つかります。



NEW

選べるカラー 37 色

gp door [PINE]なら全37種類の豊富なカラーをラインナップ。
ユーロトレンドオリジナルやエースドアのカラーをgp door にも塗装できます。
ヘム・ラワン・バーチ・アッシュもクリア塗装(クリスタル)のみ
対応できるようになりました。

※アースは塗料の吸い込みにムラがあるため、仕上がりに色の濃淡が生じる場合があります。

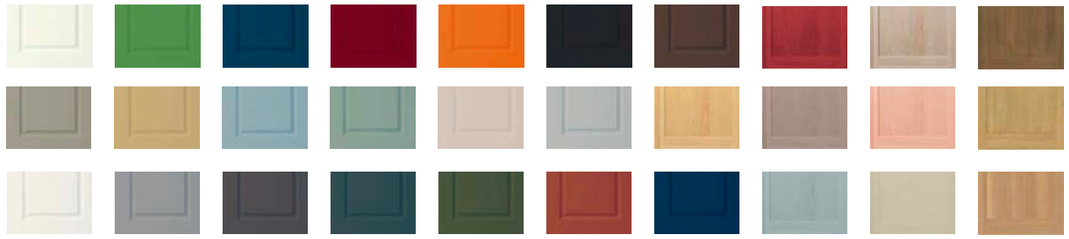

選べるサイズ 1 mm単位

gp door サイズオーダーは
規格サイズ以外にも
1mm単位でサイズオーダーが
可能でハイドアも対応できます。

塗装のための一工夫

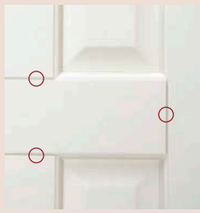

木製ドアの特徴である
動きに対応するため、
目地溝を施しています。

クローゼットドア含め
全てのドアスタイルに施されます。

gp door Size Order [ジーピードアサイズオーダー]

じぶんらしく、サイズ選べ

gpドアサイズオーダーは既製サイズだけでなく1mm単位でのサイズオーダーを可能にしました。
既製サイズを小さくすることはもちろん、最大ドアサイズ914mm×2350mmまで対応。
木製ドアでハイドアも実現できます。リノベーションでも全種類の豊富なデザインからドアを選択できます。
さぁ「gpドアサイズオーダー」で楽しいライフスタイルを創造しよう！

※デザインオーダーの場合は1サイズにつきドアパネル20枚以上で承ります。

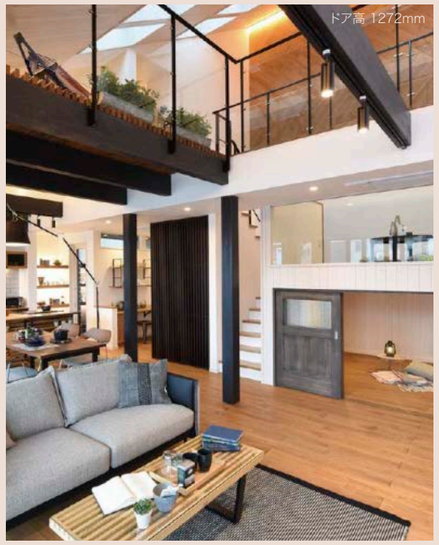

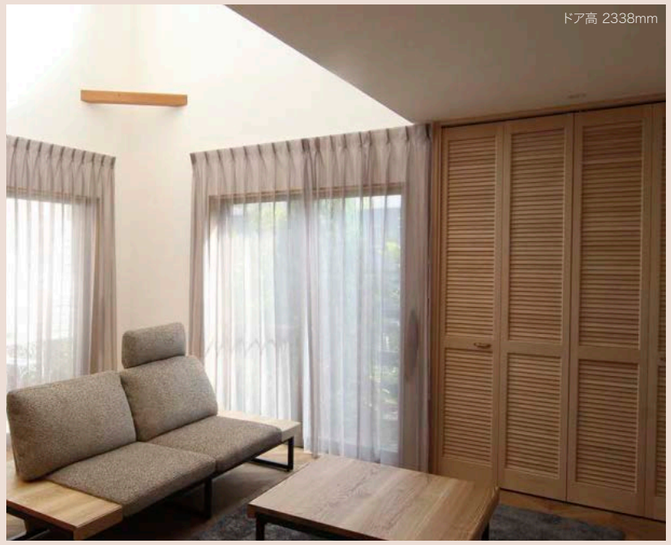



樹種スタイル	パイン 22	ヘム 44	バーチ 3FP	アッシュ AL
サイズ (mm)				
ドア幅	711	711	350×2	290×4
ドア高	2350	1850	1850	2007

納期：

パイン
- 小さく 無塗装 枠：7営業日後出荷 ドア：海外発注品 締切日から約1ヶ月後出荷
- 小さく 塗装 枠：10営業日後出荷 ドア：海外発注品 締切日から約1.5ヶ月後出荷
- 大きく 無塗装 枠・ドア（同梱包）：海外発注品 締切日から約1ヶ月後出荷
- 大きく 塗装 枠・ドア：海外発注品 締切日から約1.5ヶ月後出荷

その他樹種
- 無塗装 枠・ドア（同梱包）：海外発注品 締切日から約1ヶ月後出荷
- 塗装 枠・ドア：海外発注品 締切日から約1.5ヶ月後出荷

締切日はホームページでご確認ください。

大きくしても
小さくしても

標準価格（ドア+枠）の
20%UP
塗装費は「大きく」のみ20%UP

で、サイズオーダーが可能です！

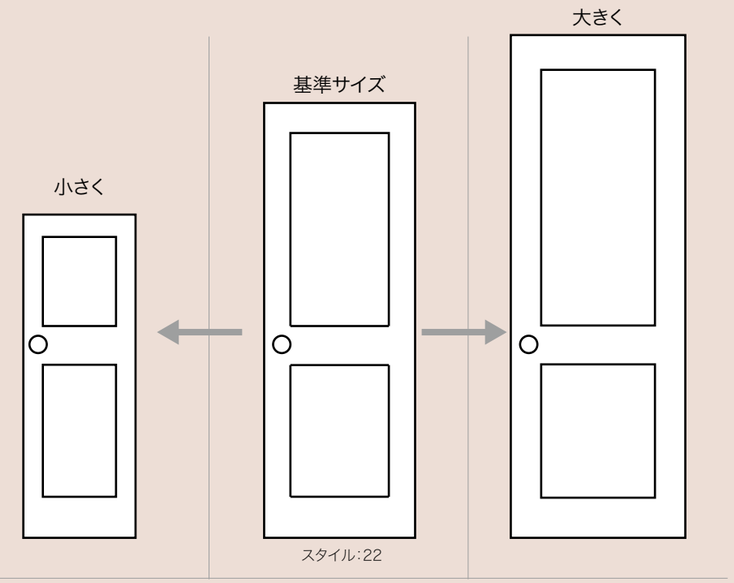

			小さく	基準サイズ	大きく
製作可能ドアサイズ	ドア ※1	厚み	35mm		
		幅	500～812mm	813mm	814～914mm
		高さ	1500～2031mm	2032mm	2033～2350mm
	クローゼット ※2	厚み	29mm（高さ2008mm以上はドア厚35mmに変更）		
		幅	250～452mm	453mm	454～500mm
		高さ	1000～2006mm	2007mm	2008～2338mm

※サイズは1mm単位で指定できます。 ※1 親子ドアの子ドアの幅はサイズオーダーできません。 ※2 クローゼットは高さが1500mm以上1800mm未満の場合には上下2枚パネル、1500mm未満の場合には1枚パネルです。

サイズ調整方法（赤枠の部分で調整）

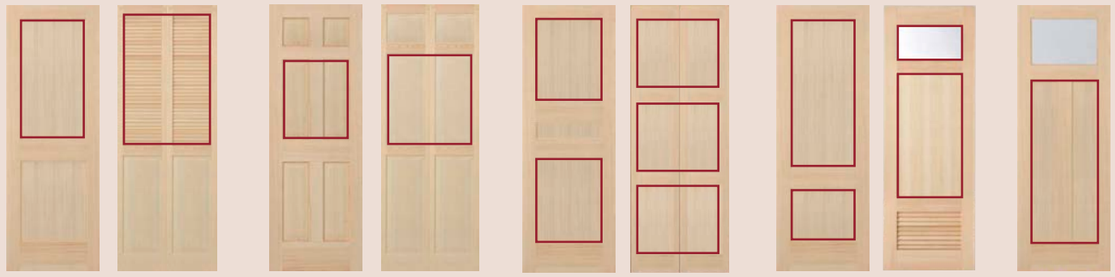

上部パネル(ルーバー)部分を調整
中央のパネル部分を調整
それぞれのパネル比が1:1になるよう調整
上部と下部パネル比が基準サイズと同比率になるよう調整
下部パネル部分を調整

サイズオーダー方法

枠外寸法をオーダー用紙の［備考］部分にご記入ください。

例

No.	使用箇所	ドアシリーズ	1 ドアスタイル	2 種類	3 サイズ呼称	4 枠見込み	5 開き勝手	6 取手・引き手	7 ドアカラー	本数	備考
1	階段下収納	ET・ACE gp・浪漫	PAL	2BF	特注	114		5CHSN		1	枠外寸法 W777×H1,900

▶ オーダーシートはP.103をご利用ください。

gp door [ジーピードア]

画像はパインです。 東京ギャラリー


パイン（P）


ヘムロック（H）

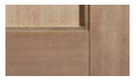
ラワン（L）


バーチ（B）


アッシュ（A）

F☆☆☆☆
片開きドア（無塗装） ￥117,900〜
片開きドア（塗装） ￥165,700〜

集成無垢単板貼りドア（無塗装）

納期（パイン 無塗装）：枠7営業日後出荷　ドア海外発注品 締切日から約1ヶ月後出荷
納期（パイン 塗　装）：枠10営業日後出荷 ドア海外発注品 締切日から約1.5ヶ月後出荷
納期（その他樹種 無塗装）：枠・ドア（同梱包）海外発注品 締切日から約1ヶ月後出荷
納期（その他樹種 塗　装）：枠・ドア海外発注品 締切日から約1.5ヶ月後出荷

Simple Flat シンプルフラット / Shaker シェーカー


22 ●


22H# ●


22H#-GR ●


22H#-GS ●


22HL ● 表裏あり


22AL ● 表裏あり


B01# ●


B02# ●


B03# ●


132# ●


132#-GR ●


101 ●


11 ●


30 ●※ 表裏あり

30◯# ガラスデザイン
◯にはガラスの枚数が入ります。

※30は無塗装品の場合、塗装後に鏡板やガラスを押縁で押さえる作業が必要です。


B04# ●


B05# ● 表裏あり


B06# ●

gp doorの框デザイン



木製ドアならではの動きに対応するために目地溝を設定しました。
（クローゼットドア含め全てのドアスタイルに施されます）

ドア框断面図


●シンプルフラット
●トラディショナルチョコ
●シェーカー

▶ 取手デザインはP.25をご覧ください。
▶ ガラスデザインはP.27をご覧ください。
▶ 塗装オプションはP.80をご覧ください。


FTV

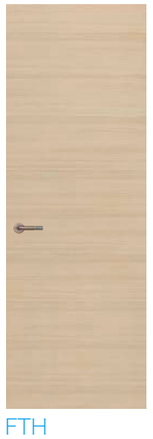
FTH


313 ●

※#にはガラスの品番が入ります。


31 ●


B07# ●


B08# ●


B09# ●

※無塗装品は、塗料の施工要領に従って適切な下地処理を行い塗装してください。※画像のドアサイズは2468です。※B01・B04・B06・B09の縦スリット部分はMDFが露出しています。

gp door [ジーピードア]

画像はパインです。 東京ギャラリー


パイン（P）


ヘム（H）

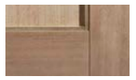
ラワン（L）


バーチ（B）


アッシュ（A）

F☆☆☆☆

集成無垢単板貼りドア（無塗装）

納期（パイン 無塗装）：枠7営業日後出荷　ドア海外発注品 締切日から約1ヶ月後出荷
納期（パイン 塗　装）：枠10営業日後出荷 ドア海外発注品 締切日から約1.5ヶ月後出荷

納期（その他樹種 無塗装）：枠・ドア（同梱包）海外発注品 締切日から約1ヶ月後出荷
納期（その他樹種 塗　装）：枠・ドア海外発注品 締切日から約1.5ヶ月後出荷

Traditional Choco　トラディショナルチョコ


66 ●

gp doorの框デザイン



木製ドアならではの動きに対応するために目地溝を設定しました。
（クローゼットドア含め全てのドアスタイルに施されます）

ドア框断面図


●シンプルフラット
●トラディショナルチョコ
●シェーカー

▶ 取手デザインはP.25をご覧ください。

▶ 塗装オプションはP.80をご覧ください。

※クラシックカラーは1315Cを除くパインの
トラディショナルチョコのみに対応しています。


266# ●
名古屋ショールーム
SHITARA VILLAGE


44 ●


214 ●


33 ●
SHITARA VILLAGE


1315C ●
※クリアガラスのみ


214H# ●
名古屋ショールーム


214H#-GR ●


214H#-GS ●


214HL ● 表裏あり


44H# ●


44H#-GR ●


44H#-GS ●


44HL ● 表裏あり

ガラスデザイン


クリアガラス（C）


カスミガラス（K）


ウェーブガラス（W）


オーシャンガラス（O）


エストラドガラス（E）


リストラルMガラス（R）


フローラガラス（F）


ドア塗装サンプル
¥20,000/セット　¥700/枚
DCS-SET　DCS-1

gp door 親子ドアスタイル例

画像はパインです。


パイン（P）


ヘム（H）

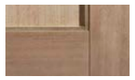
ラワン（L）


バーチ（B）


アッシュ（A）

F☆☆☆☆

集成無垢単板貼りドア（無塗装）

納期（パイン 無塗装）：枠7営業日後出荷　ドア海外発注品 締切日から約1ヶ月後出荷
納期（パイン 塗　装）：枠10営業日後出荷 ドア海外発注品 締切日から約1.5ヶ月後出荷

納期（その他樹種 無塗装）：枠・ドア（同梱包）海外発注品 締切日から約1ヶ月後出荷
納期（その他樹種 塗　装）：枠・ドア海外発注品 締切日から約1.5ヶ月後出荷


22 ● S1# ●


313 ● S1# ●


B01# ● S1# ●


31 ● S1# ●


30◯# ●※ S3◯# ●※


22H# ● SF# ●


B08# ● S1# ●


FTV ● S1# ●

ドア框断面図


●シンプルフラット　●トラディショナルチョコ　●シェーカー

▶ 取手デザインはP.25をご覧ください。

▶ ガラスデザインはP.27をご覧ください。

▶ 塗装オプションはP.80をご覧ください。

※クラシックカラーは1315Cを除くパインの
　トラディショナルチョコのみに対応しています。

※◯にはガラスの枚数が入ります。
※30とS3は無塗装品の場合、塗装後に鏡板やガラスを同梱の押縁で押さえる作業が必要です。


22H#-GR ● SF#GR ●


22H#-GS ● SF#GS ●


1315C ● S5C ●

※画像の取手は標準のV1・サテンニッケルです。
※クリアガラスのみです。


44 ● S1# ●


214H# ● SC# ●


66 ● S1# ●


44H# ● SC# ●


214H#-GR ● SC#GR ●


214H#-GS ● SC#GS ●


44H#-GR ● SC#GR ●


44H#-GS ● SC#GS ●

※#にはガラスの品番が入ります。 ※無塗装品は塗料の施工要領に従って適切な下地処理を行い塗装してください。 ※画像のドアサイズは3468です。

gp door [ジーピードア]

画像はパインです。

F☆☆☆☆

集成無垢単板貼りドア(無塗装)

納期(パイン 無塗装):枠7営業日後出荷　ドア海外発注品 締切日から約1ヶ月後出荷
納期(パイン 塗　装):枠10営業日後出荷 ドア海外発注品 締切日から約1.5ヶ月後出荷

Closet　クローゼットドア/観音開き収納ドア

画像は2枚分です


2FP ●


414 ●


3FP ●


60 ●


FBV


FBH


HLF ●


HL ●
名古屋ショールーム


AL

Closet　腰高収納ドア

画像は2枚分です


LFP ●


LCP ●


LFBV


LFBH


LL

クローゼット/収納取手

PBシリーズ(19.5mm)


クローム


サテンニッケル
標準


本金メッキ


ダークアンバー


ブラックマット

PCシリーズ(195mm)


クローム


サテンニッケル


本金メッキ


ダークアンバー


ブラックマット

▶ 塗装オプションはP.80をご覧ください。

※クラシックカラーは1315Cを除くパインの
トラディショナルチョコのみに対応しています。

※無塗装品は塗料の施工要領に従って適切な下地処理を行い塗装してください。　※画像のドアサイズは2468です。(腰高収納のサイズは2428です。)

納期(その他樹種 無塗装):枠・ドア(同梱包)海外発注品 締切日から約1ヶ月後出荷
納期(その他樹種 塗　装):枠・ドア海外発注品 締切日から約1.5ヶ月後出荷


gp door PINE [パイン] P266#
リストラルMガラス (ブロナーズブルー)


gp door PINE [パイン] PAL 現場塗装

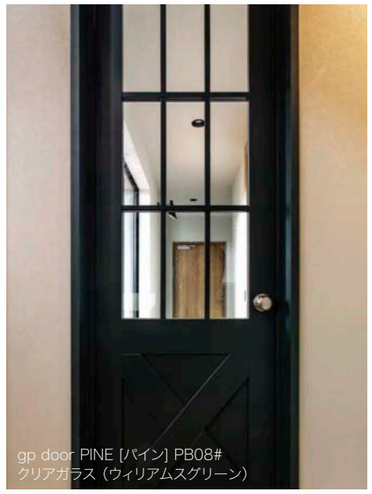
gp door PINE [パイン] PB08#
クリアガラス (ウィリアムスグリーン)

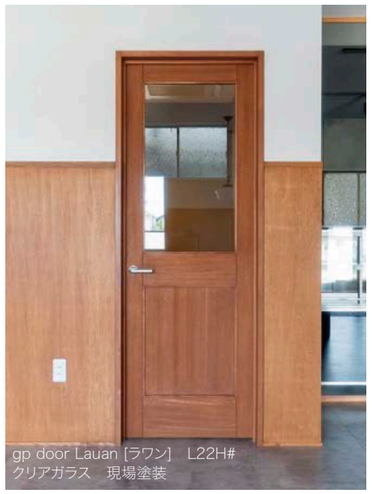
gp door Lauan [ラワン]　L22H#
クリアガラス　現場塗装


gp door PINE [パイン] P44 現場塗装


gp door HEM [ヘム]　HFTV　現場塗装

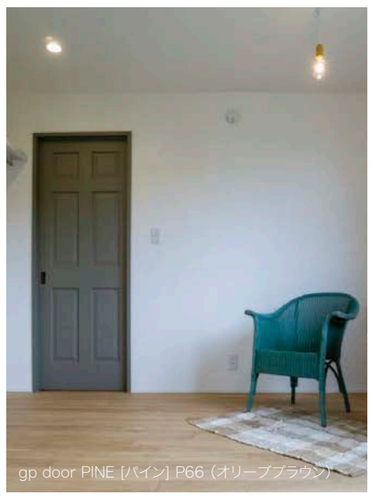
gp door PINE [パイン] P66 (オリーブブラウン)

gp door [ジーピードア] 価格表

定価変更

片開きドア
KH

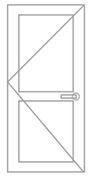

サイズ呼称	ドア本体(mm) 幅 W	高さ H	厚み	ドア枠(mm) 幅 W	高さ H	枠
2068	610	2032	35	677	2080 枠は伸び寸なしのジャストカット仕様	見付 30
2268	660			727		見込み 90
2468	711			778		114
2668	762			829		144
2868	813			880		160

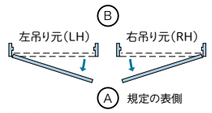

開き戸のR・Lについて

上図のようにドアを手前に引く時、回転部分が右の場合を右吊元(RH)、左の場合を左吊元(LH)とします。

親子ドア
OK

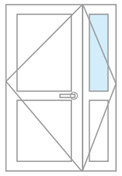

サイズ呼称	ドア本体(mm) 幅 W	高さ H	厚み	ドア枠(mm) 幅 W	高さ H	枠
3068(2068+1068)	610+305	2032	35	985	2080 枠は伸び寸なしのジャストカット仕様	見付 30
3268(2268+1068)	660+305			1035		見込み 90
3468(2468+1068)	711+305			1086		114
3668(2668+1068)	762+305			1137		144
3868(2868+1068)	813+305			1188		160

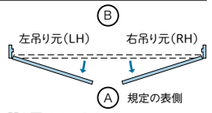

開き戸のR・Lについて

上図のように親ドアを手前に引く時、回転部分が右の場合を右吊元(RH)、左の場合を左吊元(LH)とします。

親親ドア
OO

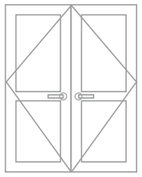

サイズ呼称	ドア本体(mm) 幅 W	高さ H	厚み	ドア枠(mm) 幅 W	高さ H	枠
4068	610×2	2032	35	1290	2080 枠は伸び寸なしのジャストカット仕様	見付 30
4468	660×2			1390		見込み 90
4868	711×2			1492		114
5068	762×2			1594		144
5468	813×2			1696		160

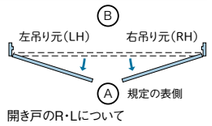

開き戸のR・Lについて

上図のように主親ドアを手前に引く時、回転部分が右の場合を右吊元(RH)、左の場合を左吊元(LH)とします。

片引きドア
KB

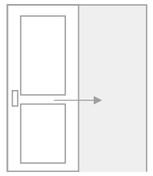

サイズ呼称	ドア本体(mm) 幅 W	高さ H	厚み	ドア枠(mm) 幅 W	高さ H	枠
2068	610	2032	35	1250	2080 枠は伸び寸なしのジャストカット仕様	見付 30
2268	660			1350		見込み 90
2468	711			1452		114
2668	762			1554		144
2868	813			1656		160

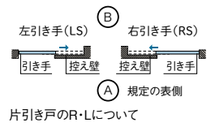

片引き戸のR・Lについて

上図のように控え壁を手前にし、引き戸が右側にくる場合を右引き手(RS)、左側にくる場合を左引き手(LS)とします。

ポケットドア
NPK

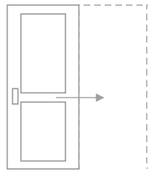

サイズ呼称	ドア本体(mm) 幅 W	高さ H	厚み	ドア枠(mm) 幅 W	高さ H	枠
2068	610	2032	35	1250	2080 枠は伸び寸なしのジャストカット仕様	見付 30
2268	660			1350		見込み ※
2468	711			1452		114
2668	762			1554		144
2868	813			1656		160

※90mm枠は非対応

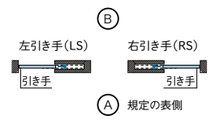

アウトセット片引きドア
OS

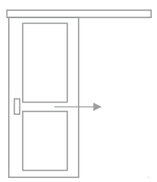

サイズ呼称	ドア本体(mm) 幅 W	高さ H	厚み	ドア枠(mm) 幅 W	高さ H	枠
2068	610	2032	35	610 (1344)	2038 + 57mm (レール上部) 枠は伸び寸なしのジャストカット仕様	見付 30
2268	660			660 (1444)		見込み 90
2468	711			711 (1546)		125
2668	762			762 (1648)		140
2868	813			813 (1750)		156

※( )はレール長さです。

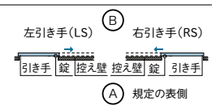

アウトセットのR・Lについて

上図のように控え壁を手前にし、引き戸が右側にくる場合を右引き手(RS)、左側にくる場合を左引き手(LS)とします。

2枚引き違いドア
2HT

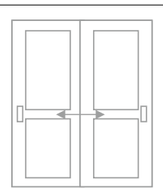

サイズ呼称	ドア本体(mm) 幅 W	高さ H	厚み	ドア枠(mm) 幅 W	高さ H	枠
4068	610×2	2032	35	1250	2080 枠は伸び寸なしのジャストカット仕様	見付 30
4468	660×2			1350		見込み 90
4868	711×2			1452		114
5068	762×2			1554		144
5468	813×2			1656		160

2枚引き分けドア
HW

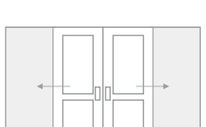

サイズ呼称	ドア本体(mm) 幅 W	高さ H	厚み	ドア枠(mm) 幅 W	高さ H	枠
4068	610×2	2032	35	2440	2080 枠は伸び寸なしのジャストカット仕様	見付 30
4468	660×2			2640		見込み 90
4868	711×2			2844		114
5068	762×2			3048		144
5468	813×2			3252		160

納期(パイン無塗装)　：在庫枠7営業日後出荷　ドア海外発注品 締切日から約1ヶ月後出荷
納期(その他の樹種無塗装)：枠・ドア(同梱包)海外発注品 締切日から約1ヶ月後出荷
納期(パイン塗装)　：在庫枠10営業日後出荷　ドア海外発注品　締切日から約1.5ヶ月後出荷
納期(その他の樹種塗装)　：枠・ドア海外発注品 締切日から約1.5ヶ月後出荷

価格は無塗装品です。

締切日はホームページをご確認ください。

パネルドア	パイン	ヘム・ラワン・バーチ	アッシュ
セット価格	¥117,900	¥132,100	¥144,300
ドア	¥60,300	¥64,400	¥72,200
枠	¥36,500	¥46,600	¥51,000
金物	¥21,100	¥21,100	¥21,100

パネルドア	パイン	ヘム・ラワン・バーチ	アッシュ
セット価格	¥200,000	¥212,200	¥231,100
ドア	¥112,300	¥120,400	¥134,000
枠	¥52,400	¥56,500	¥61,800
金物	¥35,300	¥35,300	¥35,300

パネルドア	パイン	ヘム・ラワン・バーチ	アッシュ
セット価格	¥222,800	¥247,900	¥269,600
ドア	¥120,600	¥128,800	¥144,400
枠	¥52,400	¥69,300	¥75,400
金物	¥49,800	¥49,800	¥49,800

パネルドア	パイン	ヘム・ラワン・バーチ	アッシュ
セット価格	¥129,600	¥142,700	¥159,600
ドア	¥60,300	¥64,400	¥72,200
枠	¥45,600	¥54,600	¥63,700
金物	¥23,700	¥23,700	¥23,700

パネルドア	パイン	ヘム・ラワン・バーチ	アッシュ
セット価格	¥132,600	¥145,700	¥162,600
ドア	¥60,300	¥64,400	¥72,200
枠	¥45,600	¥54,600	¥63,700
金物	¥26,700	¥26,700	¥26,700

パネルドア	パイン	ヘム・ラワン・バーチ	アッシュ
セット価格	¥149,100	¥162,600	¥174,800
ドア	¥60,300	¥64,400	¥72,200
枠	¥37,200	¥46,600	¥51,000
金物	¥51,600	¥51,600	¥51,600

パネルドア	パイン	ヘム・ラワン・バーチ	アッシュ
セット価格	¥213,600	¥231,800	256,600
ドア	¥120,600	¥128,800	¥144,400
枠	¥45,600	¥55,600	¥64,800
金物	¥47,400	¥47,400	¥47,400

パネルドア	パイン	ヘム・ラワン・バーチ	アッシュ
セット価格	¥237,900	¥241,800	¥268,400
ドア	¥120,600	¥128,800	¥144,400
枠	¥70,100	¥65,800	¥76,800
金物	¥47,200	¥47,200	¥47,200

※セット価格の金物には、パーツリストに記載の数量が含まれます。※すべての引き戸は上吊り仕様です。※ソフトクローズはオプションです。

ガラス(格子ガラス)

266#	+¥6,500/ 枚
22H#,132# 214H#,44H# B03#,B04# 301#	+¥13,000/ 枚
22H#-GS/GR 132#-GR 214H#-GS/GR 44H#-GS/GR B01#,B02# B05#,B06# B07#,B08# B09#	+¥23,000/ 枚
302#	+¥26,000/ 枚
303# 1315C	+¥39,000/ 枚

※1315C はクリアガラスのみです。
※# にはガラス品番が入ります。

オプション



スモールライト（本体+穴開け加工費）
シルバー
本金メッキ　各色 ¥4,500/ 枚
アンバー

ソフトクローズ
2WAY　¥10,600/ 枚
1WAY　¥8,600/ 枚
※単品価格ではありません。



ドアキャッチャー
AC-774-XC　クローム　¥4,900
AC-774-XN　サテンニッケル　¥6,300
AC-774-4Q　ダークアンバー　¥7,500



PH-TMG20S　シルバー
PH-TMG20G　ゴールド　¥3,000
PH-TMG20A　アンバー



LR 戸当り
LR-DS-S　シルバー
LR-DS-G　ゴールド　¥2,500
LR-DS-A　アンバー



ドアダンパー
DD-S-LG■　ライトグレー
DD-S-LB■　ライトブラウン　¥9,800
DD-S-DB■　ダークブラウン
※■には吊元の R,L が入ります。

枠ドア分納費
ワクドア　+¥3,000/ セット

▶パーツオプションはP.105～をご覧ください。
▶塗装オプションはP.80をご覧ください。

gp door [ジーピードア] 価格表

定価変更

2枚引き込みドア
2HK

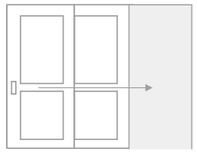

サイズ呼称	ドア本体(mm) 幅 W	高さ H	厚み	ドア枠(mm) 幅 W	高さ H	枠
4068	610×2	2032	35	1686	2080 枠は伸び寸なしのジャストカット仕様	見付 30
4468	660×2			1836		見込み 134 160
4868	711×2			1989		
5068	762×2			2142		
5468	813×2			2295		

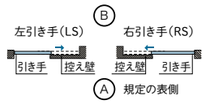

引き込み戸のR・Lについて

上図のように控え壁を手前にし、引き戸が右側にくる場合を右引き手(RS)、左側にくる場合を左引き手(LS)とします。

3枚引き違いドア
3HT

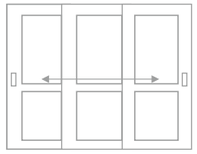

サイズ呼称	ドア本体(mm) 幅 W	高さ H	厚み	ドア枠(mm) 幅 W	高さ H	枠
6068	610×3	2032	35	1686	2080 枠は伸び寸なしのジャストカット仕様	見付 30
6668	660×3			1836		見込み 144 160
7068	711×3			1989		
7668	762×3			2142		
8068	813×3			2295		

3枚引き違いドアは右側が手前です。

ドアを枠に押し付け固定するために、オプションの2WAYソフトクローズの採用を強く推奨します。

3枚引き込みドア
3HK

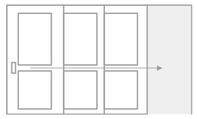

サイズ呼称	ドア本体(mm) 幅 W	高さ H	厚み	ドア枠(mm) 幅 W	高さ H	枠
6068	610×3	2032	35	2194	2080 枠は伸び寸なしのジャストカット仕様	見付 30
6668	660×3			2394		見込み 175 199
7068	711×3			2598		
7668	762×3			2802		
8068	813×3			3006		

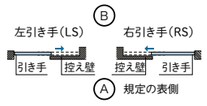

引き込み戸のR・Lについて

上図のように控え壁を手前にし、引き戸が右側にくる場合を右引き手(RS)、左側にくる場合を左引き手(LS)となります。

4枚引き違いドア
4HT

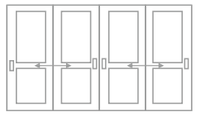

サイズ呼称	ドア本体(mm) 幅 W	高さ H	厚み	ドア枠(mm) 幅 W	高さ H	枠
8068	610×4	2032	35	2440	2080 枠は伸び寸なしのジャストカット仕様	見付 30
8868	660×4			2640		見込み 90 114 144 160
9468	711×4			2844		
10068	762×4			3048		
10868	813×4			3252		

クローゼットドア

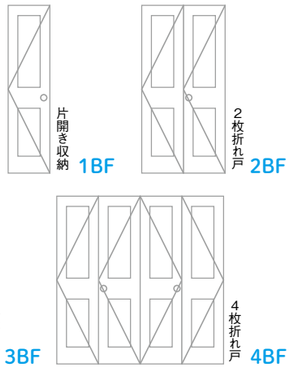

	サイズ呼称	ドア本体(mm) 幅 W	高さ H	厚み	ドア枠(mm) 幅 W	高さ H	枠
片開き収納	1068	300	2007	29 (ドア高2008～2338は35mm)	371	2067 枠は伸び寸なしのジャストカット仕様	見付 30
	1268	350			421		見込み 90 114
	1368	376			447		
	1668	453			524		
2枚折れ戸	2068	300×2			677		
	2468	350×2			777		
	2668	376×2			829		
	3068	453×2			983		
3枚折れ戸	3068	300×3			981		
	3668	350×3			1131		
	3968	376×3			1209		
	4668	453×3			1440		
4枚折れ戸	4068	300×4			1284		
	4868	350×4			1484		
	5068	376×4			1588		
	6068	453×4			1896		

観音開き収納
KBS



サイズ呼称	ドア本体(mm) 幅 W	高さ H	厚み	ドア枠(mm) 幅 W	高さ H	枠
2068	300×2	2007	29 (ドア高2008～2338は35mm)	677	2067 枠は伸び寸なしのジャストカット仕様	見付 30
2468	350×2			777		見込み 90 114
2668	376×2			829		
3068	453×2			983		

腰高収納
KDS



サイズ呼称	ドア本体(mm) 幅 W	高さ H	厚み	ドア枠(mm) 幅 W	高さ H	枠
2428	350×2	813	29	777	873 枠は伸び寸なしのジャストカット仕様	見付 30 見込み 90 114

納期(パイン無塗装)　：在庫枠7営業日後出荷　ドア海外発注品 締切日から約1ヶ月後出荷
納期(その他の樹種無塗装)：枠・ドア(同梱包)海外発注品 締切日から約1ヶ月後出荷
納期(パイン塗装)　：在庫枠10営業日後出荷　ドア海外発注品　締切日から約1.5ヶ月後出荷
納期(その他の樹種塗装)　：枠・ドア海外発注品 締切日から約1.5ヶ月後出荷

価格は無塗装品です。

締切日はホームページをご確認ください。

パネルドア	パイン	ヘム・ラワン・バーチ	アッシュ
セット価格	¥225,500	¥239,800	¥265,900
ドア	¥120,600	¥128,800	¥144,400
枠	¥56,500	¥62,600	¥73,100
金物	¥ 48,400	¥48,400	¥48,400

パネルドア	パイン	ヘム・ラワン・バーチ	アッシュ
セット価格	¥339,800	¥360,900	¥395,300
ドア	¥180,900	¥193,200	¥216,600
枠	¥62,300	¥71,100	¥82,100
金物	¥96,600	¥96,600	¥96,600

パネルドア	パイン	ヘム・ラワン・バーチ	アッシュ
セット価格	¥331,700	¥354,600	¥391,600
ドア	¥180,900	¥193,200	¥216,600
枠	¥74,700	¥85,300	¥98,900
金物	¥76,100	¥76,100	¥76,100

パネルドア	パイン	ヘム・ラワン・バーチ	アッシュ
セット価格	¥405,700	¥428,100	¥471,400
ドア	¥241,200	¥257,600	¥288,800
枠	¥70,100	¥76,100	¥88,200
金物	¥94,400	¥94,400	¥94,400

片開き収納	パイン	ヘム・ラワン・バーチ	アッシュ
セット価格	¥60,500	¥64,200	¥77,400
ドア	¥24,600	¥26,500	¥29,800
枠	¥28,000	¥29,800	¥39,700
金物	¥7,900	¥7,900	¥7,900

2枚折れ戸	パイン	ヘム・ラワン・バーチ	アッシュ
セット価格	¥93,900	¥101,300	¥118,300
ドア	¥49,200	¥53,000	¥59,600
枠	¥30,800	¥34,400	¥44,800
金物	¥13,900	¥13,900	¥13,900

3枚折れ戸	パイン	ヘム・ラワン・バーチ	アッシュ
セット価格	¥127,500	¥136,800	¥157,100
ドア	¥73,800	¥79,500	¥89,400
枠	¥30,800	¥34,400	¥44,800
金物	¥22,900	¥22,900	¥22,900

4枚折れ戸	パイン	ヘム・ラワン・バーチ	アッシュ
セット価格	¥154,500	¥165,700	¥189,300
ドア	¥98,400	¥106,000	¥119,200
枠	¥30,800	¥34,400	¥44,800
金物	¥25,300	¥25,300	¥ 25,300

パネルドア	パイン	ヘム・ラワン・バーチ	アッシュ
セット価格	¥97,300	¥104,700	¥121,700
ドア	¥49,200	¥53,000	¥59,600
枠	¥30,800	¥34,400	¥44,800
金物	¥17,300	¥17,300	¥17,300

パネルドア	パイン	ヘム・ラワン・バーチ	アッシュ
セット価格	¥80,900	¥81,500	¥94,800
ドア	¥37,400	¥40,300	¥45,400
枠	¥29,000	¥26,700	¥34,900
金物	¥14,500	¥14,500	¥14,500

※セット価格の金物には、パーツリストに記載の数量が含まれます。※すべての引き戸は上吊り仕様です。※ソフトクローズはオプションです。

ガラス(格子ガラス)

266#	+¥6,500/ 枚
22H#,132# 214H#,44H# B03#,B04# 301#	+¥13,000/ 枚
22H#-GS/GR 132#-GR 214H#-GS/GR 44H#-GS/GR B01#,B02# B05#,B06# B07#,B08# B09#	+¥23,000/ 枚
302#	+¥26,000/ 枚
303# 1315C	+¥39,000/ 枚

※1315C はクリアガラスのみです。
※# にはガラス品番が入ります。

オプション



スモールライト（本体+穴開け加工費）
シルバー
本金メッキ　各色 ¥4,500/ 枚
アンバー

ソフトクローズ
2WAY　¥10,600/ 枚
1WAY　¥8,600/ 枚
※単品価格ではありません。



ドアキャッチャー
AC-774-XC　クローム　¥4,900
AC-774-XN　サテンニッケル　¥6,300
AC-774-4Q　ダークアンバー　¥7,500



PH-TMG20S　シルバー
PH-TMG20G　ゴールド　¥3,000
PH-TMG20A　アンバー



LR 戸当り
LR-DS-S　シルバー
LR-DS-G　ゴールド　¥2,500
LR-DS-A　アンバー



ドアダンパー
DD-S-LG■　ライトグレー
DD-S-LB■　ライトブラウン　¥9,800
DD-S-DB■　ダークブラウン
※■には吊元の R,L が入ります。

枠ドア分納費
ワクドア　+¥3,000/ セット

▶パーツオプションはP.105～をご覧ください。
▶塗装オプションはP.80をご覧ください。

gp door [ジーピードア]

標準取手

開き戸取手

V1 サテンニッケル



間仕切り錠 / 表示錠 / シリンダー錠

引き戸取手



サテンニッケル

引き戸錠・アウトセット錠



間仕切り錠 / 表示錠

クローゼット取手



サテンニッケル

オプション取手一覧

開き戸取手

メガハンドルズ 新商品

SCHEIN シェイン



サテンニッケル



サテンブラス



マットブラック

[全色]	片開き	親親用
空錠	+¥7,300	+¥12,400
間仕切り錠	+¥8,400	+¥13,500
表示錠	—	—
シリンダー錠	+¥22,000	+¥27,100

SUANA スアーナ



サテンニッケル



サテンブラス



マットブラック

[全色]	片開き	親親用
空錠	+¥7,300	+¥12,400
間仕切り錠	+¥8,400	+¥13,500
表示錠	—	—
シリンダー錠	+¥22,000	+¥27,100

T2シリーズ



クローム



サテンニッケル



本金メッキ



ダークアンバー

[全色]	片開き	親親用
空錠	+¥2,000	+¥4,000
間仕切り錠	+¥7,300	+¥9,300
表示錠	+¥7,300	+¥9,300
シリンダー錠	+¥13,600	+¥15,600

V1シリーズ

標準色



クローム



サテンニッケル

オプション色



本金メッキ



ダークアンバー



ブラックマット

[標準色]	片開き	親親用
空錠	標準	標準
間仕切り錠	+¥5,400	+¥5,400
表示錠	+¥5,400	+¥5,400
シリンダー錠	+¥11,600	+¥11,600

[オプション色]	片開き	親親用
空錠	+¥2,000	+¥3,100
間仕切り錠	+¥7,300	+¥8,400
表示錠	+¥7,300	+¥8,400
シリンダー錠	+¥13,600	+¥14,700

コモンウェルス

在庫限り販売終了



サテンニッケル



アンティークブラス



ベネシアンブロンズ

[全色]	片開き	親親用
空錠	+¥7,300	+¥12,800
間仕切り錠	+¥8,400	+¥13,900
表示錠	—	—
シリンダー錠	+¥22,000	+¥27,500

ハンコック



サテンニッケル



ポリッシュドブラス

在庫限り販売終了



アンティークブラス



ベネシアンブロンズ

[全色]	片開き	親親用
空錠	-¥500	-¥3,600
間仕切り錠	+¥600	-¥2,500
表示錠	—	—
シリンダー錠	+¥7,000	+¥3,900

引き戸取手



クローム



サテンニッケル



本金メッキ



ダークアンバー



ブラックマット

[全色]	引き戸	アウトセット
空錠	標準	標準
間仕切り錠	+¥7,700	+¥11,800
表示錠	+¥7,700	+¥11,800

クローゼット/収納取手

PBシリーズ（19.5mm）



クローム



サテンニッケル



本金メッキ



ダークアンバー



ブラックマット

[全色]	
PB ノブ	標準

PCシリーズ（195mm）



クローム

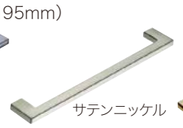

サテンニッケル



本金メッキ



ダークアンバー

ブラックマット

[全色]	
PC ハンドル	+¥2,500/ 本

※取手の種類により納期が3〜5週間かかる場合があります。

納期（パイン無塗装）　：在庫枠7営業日後出荷　ドア海外発注品 締切日から約1ヶ月後出荷
納期（その他の樹種無塗装）：枠・ドア（同梱包）海外発注品 締切日から約1ヶ月後出荷
納期（パイン塗装）　：在庫枠10営業日後出荷　ドア海外発注品　締切日から約1.5ヶ月後出荷
納期（その他の樹種塗装）　：枠・ドア 海外発注品 締切日から約1.5ヶ月後出荷

締切日はホームページをご確認ください。

ジーピードア パイン塗装オプション 【PPAP｜パインペイントあそびプロジェクト】 2液性ポリウレタン樹脂塗装（F☆☆☆☆対応製品）

カラーズ

Brilliant White ブリリアントホワイト (EBW)	Eternal Green エターナルグリーン (EEG)	Stylish Navy スタイリッシュネイビー (ESN)	Urban Ruby アーバンルビー (EUR)	Passion Orange パッションオレンジ (EPO)	Modern Gray モダーングレイ (EMG)	Rustic Brown ラスティックブラウン (ERB)

キャンバス

Olive Brown オリーブブラウン (EOB)	Mustard Yellow マスタードイエロー (EMY)	Azure Blue アズーレブルー (EAB)	Dusty Green ダスティグリーン (EDG)	Poi Tint ポイティント (EPT)	Silver Gray シルバーグレイ (ESG)

エース

Ace White エースホワイト (AAW)	Harry Gray ハリーグレイ (AHG)	Roman Gray ローマングレイ (ARG)	Williams Green ウィリアムスグリーン (AWG)	Moscot Green モスコットグリーン (AMG)	Eight Red エイトレッド (AER)	Bronners Blue ブロナーズブルー (ABB)

アース

Peony ピアニー (EPN)	Opal オパール (EOP)	Crystal クリスタル (ECT) ※クリア色です。	Alpaca アルパカ (EAP)	Primerose プライムローズ (EPR)	Chambray シャンブレー (ECB)	Ecume イキューム (EEC)

Kurikawa 栗皮 (EKU)	Kohaku 琥珀 (EKO)	Kakinezu 柿鼠 (EKA)

※アースは塗料の吸い込みにムラがあるため、仕上がりに色の濃淡が生じる場合があります。
※クリスタル(ECT)のみ、ヘム・ラワン・バーチ・アッシュにも対応できます。

		片開き/片引き ポケット アウトセット	親子/親親 2枚引き違い 2枚引き分け 2枚引き込み	3枚引き違い 3枚引き込み	4枚引き違い	片開き収納	2枚折れ戸 観音開き収納	3枚折れ戸	4枚折れ戸	腰高収納
パネル（ガラス）	扉	¥32,600	¥65,200	¥97,800	¥130,400	¥19,700	¥39,400	¥59,100	¥78,800	¥29,200
	枠	¥15,200								
ルーバー	扉	¥44,800	¥89,600	¥134,400	¥179,200	¥27,300	¥54,600	¥81,900	¥109,200	¥39,400
	枠	¥15,200								

※サイズオーダーの塗装費は、「大きく」のみ 20%UP です。

クラシック ※クラシックカラーは1315Cを除くパインのトラディショナルチョコのみに対応しています。

Rustic White ラスティックホワイト (ERW)	Classic Green クラシックグリーン (ECG)	Classic Navy クラシックネイビー (ECN)	Classic Ruby クラシックルビー (ECR)	Classic White クラシックホワイト (ECW)	Frosty Gray フロスティグレイ (EFG)	Majestic Rouge マジェスティックルージュ (EMR)

		片開き/片引き ポケット アウトセット	親子/親親 2枚引き違い 2枚引き分け 2枚引き込み	3枚引き違い 3枚引き込み	4枚引き違い	片開き収納	2枚折れ戸 観音開き収納	3枚折れ戸	4枚折れ戸	腰高収納
パネル（ガラス）	扉	¥39,400	¥78,800	¥118,200	¥157,600	¥23,900	¥47,800	¥71,700	¥95,600	¥35,100
	枠	¥20,300								
ルーバー	扉	¥54,300	¥108,600	¥162,900	¥217,200	¥33,300	¥66,600	¥99,900	¥133,200	非対応
	枠	¥20,300								

※サイズオーダーの塗装費は、「大きく」のみ 20%UP です。

マツ浪漫ドア

その佇まいより古き良き時代を想ふ

CAD

3Dカタログ.com

3Dシミュレーション

お好きなプランでシミュレーション。
製品を入れ替えながら、
お好みのプランを作ることができます。

https://prairie.3cata.com/product/list?category=70001

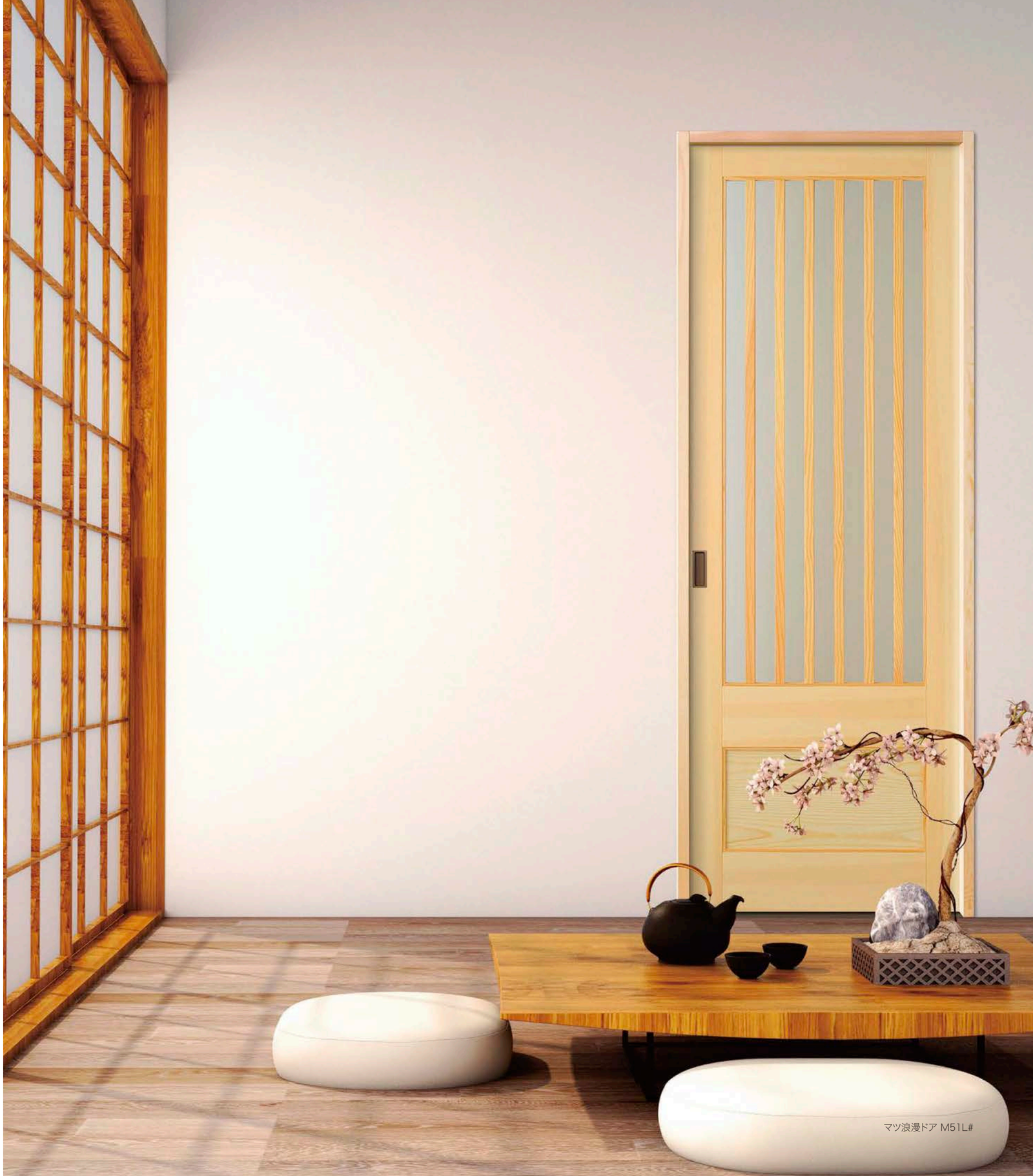

マツ浪漫ドア M51L#

マツ浪漫ドア [信州あづみの松]

その佇まいより古き良き時代を想ふ

西洋の文物・制度を取り入れて急速に近代化した明治～大正時代。
オイルランプがガス灯・電灯に変わり、建具は紙障子に代わってガラスが入るなど住宅も様変わりしました。
純和風建築でも純洋風建築でもない独創性に満ちた建築は、現在ではむしろ斬新さをも感じるものと言えます。









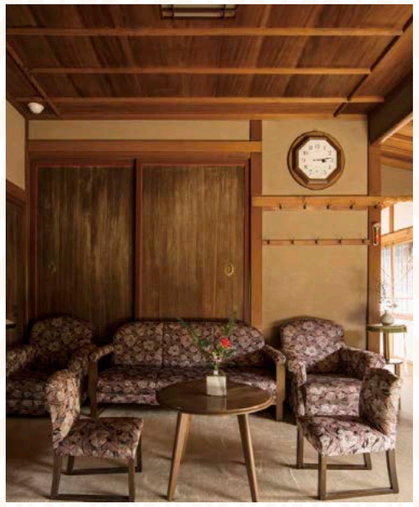

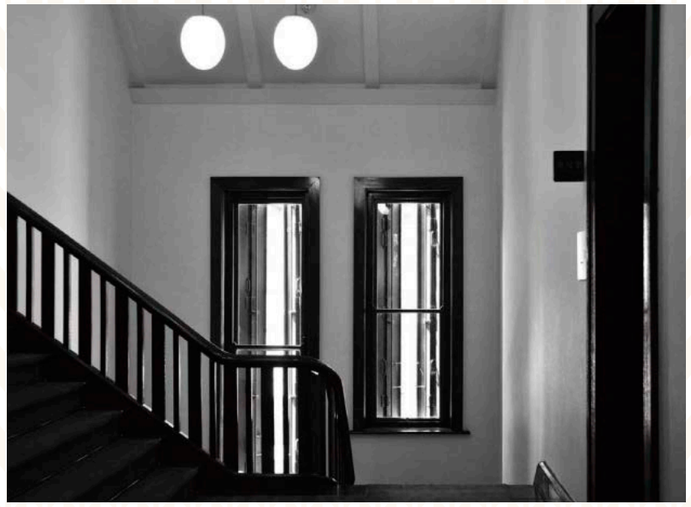



R型の鏡板

レトロデザインの象徴とも言えるアールデザインを取り入れました。また、その時代の雰囲気を出すためにドアの框には柾目の板、鏡板は横向きとして板目の板を採用しています。



フローラガラス

かわいい花柄が特徴のデザインガラスです。おばあちゃんの家にあったような、漂うレトロ感が特徴です。

※ガラスデザインは7種類からお選びいただけます。



和の素材

和にこだわるドアの素材には国産のあづみの松を使用。信州・長野県で生まれた、植林によらない自然の営みと、手入れを繰り返しながら成長した、日本生まれのアカ松です。

大正浪漫を感じるデザイン

マツ浪漫ドアは明治～大正時代の雰囲気を取り入れた木製の室内ドアです。
大正時代には伝統的な格子のデザインが西洋建築の要素と調和し、新しい日本の建築様式が生まれました。格子は、その融合の象徴とも言えます。
また、伝統的な雪見障子もデザインに取り入れました。







Size Order [マツ浪漫ドアサイズオーダー]

納期：
小さく 無塗装 枠:7営業日後出荷 ドア:海外発注品 締切日から約1ヶ月後出荷
小さく 塗装 枠:10営業日後出荷 ドア:海外発注品 締切日から約1.5ヶ月後出荷
大きく 無塗装 枠・ドア(同梱包):海外発注品 締切日から約1ヶ月後出荷
大きく 塗装 枠・ドア :海外発注品 締切日から約1.5ヶ月後出荷

締切日はホームページをご確認ください。

昔ながらの寸法でも使える

マツ浪漫ドアサイズオーダーは既製サイズだけでなく1mm単位でのサイズオーダーを可能にしました。
既製サイズを小さくすることはもちろん、最大ドアサイズ914mm×2350mmまで対応。
木製ドアでハイドアも実現できます。リノベーションでも全種類の豊富なデザインからドアを選択できます。
さぁ「マツ浪漫ドアサイズオーダー」で楽しいライフスタイルを創造しよう！



※デザインオーダーの場合は1サイズにつきドアパネル20枚以上で承ります。

大きくしても
小さくしても
標準価格(ドア+枠)の
20%UP
塗装費は「大きく」のみ20%UP
で、サイズオーダーが可能です！

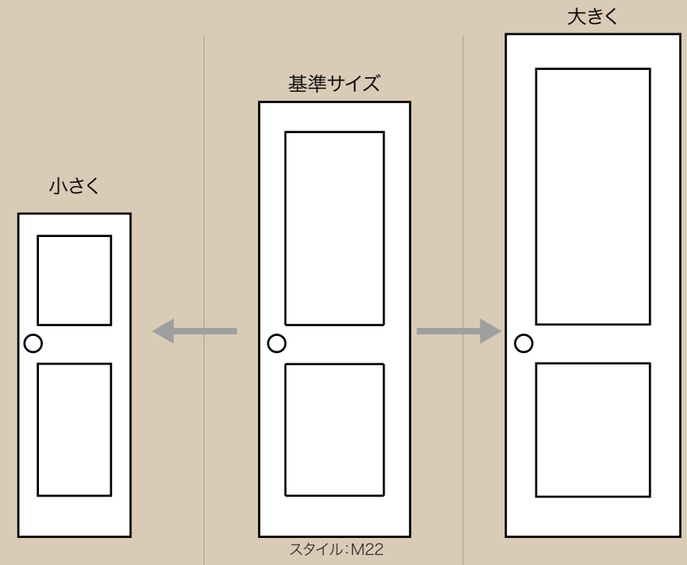

製作可能ドアサイズ	ドア	厚み	35mm		
		幅	500～812mm	813mm	814～914mm
		高さ	1500～2031mm	2032mm	2033～2350mm
	クローゼット※	厚み	29mm(高さ2008mm以上はドア厚35mmに変更)		
		幅	250～452mm	453mm	454～500mm
		高さ	1000～2006mm	2007mm	2008～2338mm

※クローゼットの高さが1800mm未満の場合には上下2枚パネル、高さが1500mm未満の場合には1枚パネルになります。

※1mm単位で指定できます。

サイズ調整方法 (赤枠の部分で調整)



M00 M22
M211 M311
M321 M51S
M23

上部パネル部分を調整



M2FP



M133

中間パネル部分を調整



M51L M71
M81

上部と下部パネル比がオリジナルと同比率になるよう調整

サイズオーダー方法

枠外寸法をオーダー用紙の[備考]部分にご記入ください。

例

No.	使用箇所	ドアシリーズ	1 ドアスタイル	2 種類	3 サイズ呼称	4 枠見込み	5 開き勝手	6 取手・引き手	7 ドアカラー	本数	備考
1	階段下収納	ET・ACE gp・浪漫	M2FP	2BF	特注	114		5CHSN		1	枠外寸法 W777×H1,900

▶ オーダーシートはP.103をご利用ください。



樹種スタイル
サイズ(mm)

マツ浪漫 M22
ドア幅 711
ドア高 2350



マツ浪漫 M133#
ドア幅 711
ドア高 1850



マツ浪漫 M2FP
ドア幅 350×2
ドア高 1850



マツ浪漫 M51L#
ドア幅 711
ドア高 1500

マツ浪漫ドア [信州あづみの松] 東京ギャラリー

F☆☆☆☆

片開きドア（無塗装） ￥129,300〜

片開きドア（塗装） ￥177,100〜

集成無垢単板貼りドア（無塗装）

納期（無塗装）：枠7営業日後出荷・ドア海外発注品 締切日から約1ヶ月後出荷

納期（塗　装）：枠10営業日後出荷・ドア海外発注品 締切日から約1.5ヶ月後出荷

Shaker シェーカー



M00 ●

※画像の取手はメガハンドルズ スアーナ サテンブラスです。

マツ浪漫ドアの框デザイン



木製ドアならではの動きに対応するために目地溝を設定しました。
（クローゼットドア含め全てのドアスタイルに施されます）

ドア框断面図



●シンプルフラット

●トラディショナルチョコ

●シェーカー

▶ 取手デザインはP.25をご覧ください。

▶ ガラスデザインはP.27をご覧ください。

▶ 塗装オプションはP.92をご覧ください。

Simple Flat シンプルフラット



M22 ●



M11 ●



M133# ●



M321# ●※

※M321#は無塗装品の場合、塗装後にガラスを同梱の押縁で押さえる作業が必要です。



M51S# ●



M51L# ●



M211 ●



M311 ● 名古屋ショールーム



M23# ●



M71# ●



M81# ●

Closet クローゼット



M2FP ●

Closet 腰高収納



MLFP ●

※枠はパイン材を使用しています。 ※#にはガラスの品番が入ります。 ※無塗装品は塗料の施工要領に従って適切な下地処理を行い塗装してください。 ※画像のドアサイズは2468です。（腰高収納のサイズは2428です。）

※価格は無塗装品です。塗装費は次ページを参照してください。

マツ浪漫ドア 価格表 定価変更

納期(無塗装)：枠7営業日後出荷　ドア海外発注品 締切日から約1ヶ月後出荷
納期(塗　装)：枠10営業日後出荷　ドア海外発注品 締切日から約1.5ヶ月後出荷

締切日はホームページをご確認ください。

※枠は国内在庫のパイン枠を使用しています。

片開きドア KH

	パネルドア
セット価格	¥129,300
ドア	¥64,400
枠	¥36,500
金物	¥28,400

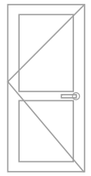

サイズ呼称	ドア本体(mm) 幅 W	高さ H	厚み	ドア枠(mm) 幅 W	高さ H	枠
2068	610	2032	35	677	2080 枠は伸び寸なしのジャストカット仕様	見付 30
2268	660			727		見込み 90
2468	711			778		114
2668	762			829		144
2868	813			880		160

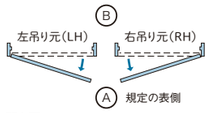

開き戸のR・Lについて
上図のようにドアを手前に引く時、回転部分が右の場合を右吊元(RH)、左の場合を左吊元(LH)とします。

親子ドア

※親子ドアには対応しておりません。

親親ドア OO

	パネルドア
セット価格	¥243,400
ドア	¥128,800
枠	¥52,400
金物	¥62,200

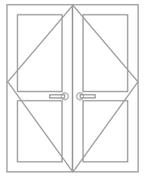

サイズ呼称	ドア本体(mm) 幅 W	高さ H	厚み	ドア枠(mm) 幅 W	高さ H	枠
4068	610×2	2032	35	1290	2080 枠は伸び寸なしのジャストカット仕様	見付 30
4468	660×2			1390		見込み 90
4868	711×2			1492		114
5068	762×2			1594		144
5468	813×2			1696		160

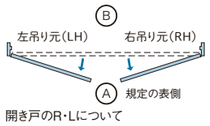

開き戸のR・Lについて
上図のように主親ドアを手前に引く時、回転部分が右の場合を右吊元(RH)、左の場合を左吊元(LH)とします。

片引きドア KB

	パネルドア
セット価格	¥133,700
ドア	¥64,400
枠	¥45,600
金物	¥23,700

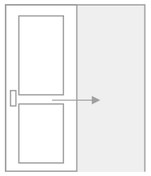

サイズ呼称	ドア本体(mm) 幅 W	高さ H	厚み	ドア枠(mm) 幅 W	高さ H	枠
2068	610	2032	35	1250	2080 枠は伸び寸なしのジャストカット仕様	見付 30
2268	660			1350		見込み 90
2468	711			1452		114
2668	762			1554		144
2868	813			1656		160

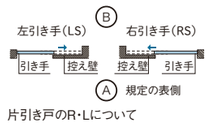

片引き戸のR・Lについて
上図のように控え壁を手前にし、引き戸が右側にくる場合を右引き手(RS)、左側にくる場合を左引き手(LS)とします。

ポケットドア NPK

	パネルドア
セット価格	¥136,700
ドア	¥64,400
枠	¥45,600
金物	¥26,700

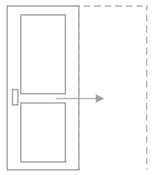

サイズ呼称	ドア本体(mm) 幅 W	高さ H	厚み	ドア枠(mm) 幅 W	高さ H	枠
2068	610	2032	35	1250	2080 枠は伸び寸なしのジャストカット仕様	見付 30
2268	660			1350		見込み ※ 90
2468	711			1452		114
2668	762			1554		144
2868	813			1656		160

※90mm枠は非対応

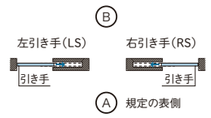

アウトセット片引きドアOS

	パネルドア
セット価格	¥153,200
ドア	¥64,400
枠	¥37,200
金物	¥51,600

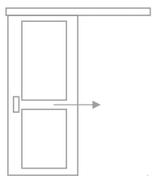

サイズ呼称	ドア本体(mm) 幅 W	高さ H	厚み	ドア枠(mm) 幅 W	高さ H	枠
2068	610	2032	35	610 (1344)	2038 + 57mm (レール上部) 枠は伸び寸なしのジャストカット仕様	見付 30
2268	660			660 (1444)		見込み 90
2468	711			711 (1546)		125
2668	762			762 (1648)		140
2868	813			813 (1750)		156

※(　)はレール長さです。

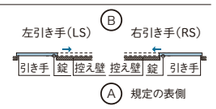

アウトセットのR・Lについて
上図のように控え壁を手前にし、引き戸が右側にくる場合を右引き手(RS)、左側にくる場合を左引き手(LS)とします。

2枚引き違いドア 2HT

	パネルドア
セット価格	¥221,800
ドア	¥128,800
枠	¥45,600
金物	¥47,400

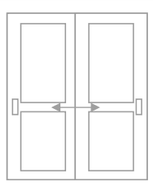

サイズ呼称	ドア本体(mm) 幅 W	高さ H	厚み	ドア枠(mm) 幅 W	高さ H	枠
4068	610×2	2032	35	1250	2080 枠は伸び寸なしのジャストカット仕様	見付 30
4468	660×2			1350		見込み 90
4868	711×2			1452		114
5068	762×2			1554		144
5468	813×2			1656		160

2枚引き分けドア HW

	パネルドア
セット価格	¥246,100
ドア	¥128,800
枠	¥70,100
金物	¥47,200

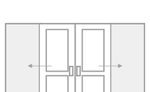

サイズ呼称	ドア本体(mm) 幅 W	高さ H	厚み	ドア枠(mm) 幅 W	高さ H	枠
4068	610×2	2032	35	2440	2080 枠は伸び寸なしのジャストカット仕様	見付 30
4468	660×2			2640		見込み 90
4868	711×2			2844		114
5068	762×2			3048		144
5468	813×2			3252		160

2枚引き込みドア 2HK

	パネルドア
セット価格	¥233,700
ドア	¥128,800
枠	¥56,500
金物	¥48,400

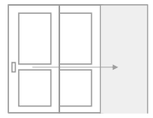

サイズ呼称	ドア本体(mm) 幅 W	高さ H	厚み	ドア枠(mm) 幅 W	高さ H	枠
4068	610×2	2032	35	1686	2080 枠は伸び寸なしのジャストカット仕様	見付 30
4468	660×2			1836		見込み 134
4868	711×2			1989		160
5068	762×2			2142		
5468	813×2			2295		

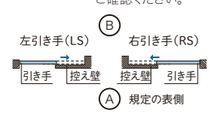

引き込み戸のR・Lについて
上図のように控え壁を手前にし、引き戸が右側にくる場合を右引き手(RS)、左側にくる場合を左引き手(LS)とします。

3枚引き違いドア 3HT

	パネルドア
セット価格	¥352,100
ドア	¥193,200
枠	¥62,300
金物	¥96,600

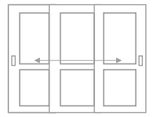

サイズ呼称	ドア本体(mm) 幅 W	高さ H	厚み	ドア枠(mm) 幅 W	高さ H	枠
6068	610×3	2032	35	1686	2080 枠は伸び寸なしのジャストカット仕様	見付 30
6668	660×3			1836		見込み 144
7068	711×3			1989		160
7668	762×3			2142		
8068	813×3			2295		

3枚引き違いドアは右側が手前です。

ドアを枠に押し付け固定するために、オプションの2WAYソフトクローズの採用を強く推奨します。

3枚引き込みドア 3HK

	パネルドア
セット価格	¥344,000
ドア	¥193,200
枠	¥74,700
金物	¥76,100

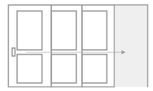

サイズ呼称	ドア本体(mm) 幅 W	高さ H	厚み	ドア枠(mm) 幅 W	高さ H	枠
6068	610×3	2032	35	2194	2080 枠は伸び寸なしのジャストカット仕様	見付 30
6668	660×3			2394		見込み 175
7068	711×3			2598		199
7668	762×3			2802		
8068	813×3			3006		

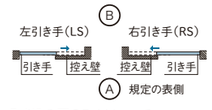

引き込み戸のR・Lについて
上図のように控え壁を手前にし、引き戸が右側にくる場合を右引き手(RS)、左側にくる場合を左引き手(LS)とします。

4枚引き違いドア 4HT

	パネルドア
セット価格	¥422,100
ドア	¥257,600
枠	¥70,100
金物	¥94,400

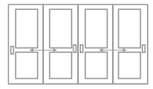

サイズ呼称	ドア本体(mm) 幅 W	高さ H	厚み	ドア枠(mm) 幅 W	高さ H	枠
8068	610×4	2032	35	2440	2080 枠は伸び寸なしのジャストカット仕様	見付 30
8868	660×4			2640		見込み 90
9468	711×4			2844		114
10068	762×4			3048		144
10868	813×4			3252		160

クローゼットドア

	1BF 片開き収納	2BF 2枚折れ戸	3BF 3枚折れ戸	4BF 4枚折れ戸
セット価格	¥62,400	¥97,700	¥133,200	¥162,100
ドア	¥26,500	¥53,000	¥79,500	¥106,000
枠	¥28,000	¥30,800	¥30,800	¥30,800
金物	¥7,900	¥13,900	¥22,900	¥25,300

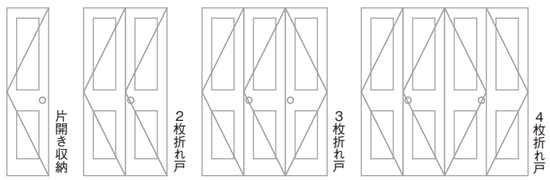

	サイズ呼称	ドア本体(mm) 幅 W	高さ H	厚み	ドア枠(mm) 幅 W	高さ H	枠
1枚折れ戸	1068	300	2007	29 (ドア高2008～2338は35mm)	371	2067 枠は伸び寸なしのジャストカット仕様	見付 30
	1268	350			421		見込み 90
	1368	376			447		114
	1668	453			524		
2枚折れ戸	2068	300×2			677		
	2468	350×2			777		
	2668	376×2			829		
	3068	453×2			983		
3枚折れ戸	3068	300×3			981		
	3668	350×3			1131		
	3968	376×3			1209		
	4668	453×3			1440		
4枚折れ戸	4068	300×4			1284		
	4868	350×4			1484		
	5068	376×4			1588		
	6068	453×4			1896		

観音開き収納 KBS

	パネルドア
セット価格	¥101,100
ドア	¥53,000
枠	¥30,800
金物	¥17,300



サイズ呼称	ドア本体(mm) 幅 W	高さ H	厚み	ドア枠(mm) 幅 W	高さ H	枠
2068	300×2	2007	29 (ドア高2008～2338は35mm)	677	2067 枠は伸び寸なしのジャストカット仕様	見付 30
2468	350×2			777		見込み 90
2668	376×2			829		114
3068	453×2			983		

腰高収納 KDS

	パネルドア
セット価格	¥83,600
ドア	¥40,300
枠	¥28,800
金物	¥14,500



サイズ呼称	ドア本体(mm) 幅 W	高さ H	厚み	ドア枠(mm) 幅 W	高さ H	枠
2428	350×2	813	29	777	873 枠は伸び寸なしのジャストカット仕様	見付 30 見込み 90 114

※セット価格の金物には、パーツリストに記載の数量が含まれます。※すべての引き戸は上吊り仕様です。※2WAY ソフトクローズはオプションです。

ガラス木格子

M133#	+¥13,000/ 枚
M321#,M51S#	
M51L#,M23#	+¥23,000/ 枚
M71#,M81#	

オプション

スモールライト（加工有）
各色 +¥4,500

ソフトクローズ
2Way +¥10,600/ 枚
1Way +¥8,600/ 枚
※単品価格ではありません。

ドアキャッチャー
AC-774-XC クローム ¥4,900
XN サテンニッケル ¥6,300
4Q ダークアンバー ¥7,500
PH-TMG20S,G,A 各色 ¥3,000

枠ドア分納費
ワクドア +¥3,000/ セット

ドアダンパー
DD-S-LG■ ライトグレー
LB■ ライトブラウン
DB■ ダークブラウン
各色 ¥9,800
※■には吊元の R,L が入ります。

▶ガラスバリエーションは P.27をご覧ください。
▶ 塗装オプションは P.92をご覧ください。
▶パーツオプションは P.105～をご覧ください。

マツ浪漫ドア 価格表

納期（無塗装）：枠7営業日後出荷　ドア海外発注品 締切日から約1ヶ月後出荷
納期（塗　装）：枠10営業日後出荷　ドア海外発注品 締切日から約1.5ヶ月後出荷

締切日はホームページをご確認ください。

標準取手

開き戸取手
メガハンドルズ
スアーナ



引き戸取手


本金メッキ

引き戸錠・アウトセット錠

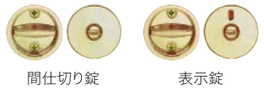

クローゼット取手


本金メッキ

オプション取手一覧

開き戸取手

メガハンドルズ　新商品

SCHEIN シェイン


サテンニッケル


サテンプラス


マットブラック

[全色]	片開き	親親用
空錠	標準	標準
間仕切り錠	+¥1,100	+¥1,100
表示錠	—	—
シリンダー錠	+¥14,700	+¥14,700

SUANA スアーナ


サテンニッケル


サテンプラス


マットブラック

[全色]	片開き	親親用
空錠	標準	標準
間仕切り錠	+¥1,100	+¥1,100
表示錠	—	—
シリンダー錠	+¥14,700	+¥14,700

T2シリーズ


クローム


サテンニッケル


本金メッキ


ダークアンバー

[全色]	片開き	親親用
空錠	-¥5,300	-¥8,400
間仕切り錠	+¥0	-¥3,100
表示錠	+¥0	-¥3,100
シリンダー錠	+¥6,300	+¥3,200

V1シリーズ

標準色


クローム


サテンニッケル

[標準色]	片開き	親親用
空錠	-¥7,300	-¥12,400
間仕切り錠	-¥1,900	-¥7,000
表示錠	-¥1,900	-¥7,000
シリンダー錠	+¥4,300	-¥800

オプション色


本金メッキ


ダークアンバー


ブラックマット

[オプション色]	片開き	親親用
空錠	-¥5,300	-¥9,300
間仕切り錠	-¥1,100	-¥4,000
表示錠	+¥0	-¥4,000
シリンダー錠	+¥6,300	+¥2,300

コモンウェルス

在庫限り販売終了


サテンニッケル


アンティークブラス


ベネシアンブロンズ

[全色]	片開き	親親用
空錠	+¥0	+¥400
間仕切り錠	+¥1,100	+¥1,500
表示錠	—	—
シリンダー錠	+¥14,700	+¥15,100

ハンコック


サテンニッケル


ポリッシュドブラス

在庫限り販売終了


アンティークブラス


ベネシアンブロンズ

[全色]	片開き	親親用
空錠	-¥7,800	-¥16,000
間仕切り錠	-¥6,700	-¥14,900
表示錠	—	—
シリンダー錠	-¥300	-¥8,500

引き戸取手


クローム


サテンニッケル


本金メッキ


ダークアンバー


ブラックマット

[全色]	引き戸	アウトセット
空錠	標準	標準
間仕切り錠	+¥7,700	+¥11,800
表示錠	+¥7,700	+¥11,800

クローゼット/収納取手

PBシリーズ（19.5mm）


クローム


サテンニッケル


本金メッキ


ダークアンバー


ブラックマット

[全色]	
PB ノブ	標準

PCシリーズ（195mm）


クローム


サテンニッケル


本金メッキ


ダークアンバー

ブラックマット

[全色]	
PC ハンドル	+¥2,500/ 本

※取手の種類により納期が3〜5週間かかる場合があります。

塗装オプション 【PPAP｜パインペイントあそびプロジェクト】 2液性ポリウレタン樹脂塗装（F☆☆☆☆対応製品）

カラーズ

Brilliant White ブリリアントホワイト (EBW)	Eternal Green エターナルグリーン (EEG)	Stylish Navy スタイリッシュネイビー (ESN)	Urban Ruby アーバンルビー (EUR)	Passion Orange パッションオレンジ (EPO)	Modern Gray モダーングレイ (EMG)	Rustic Brown ラスティックブラウン (ERB)

キャンバス

Olive Brown オリーブブラウン (EOB)	Mustard Yellow マスタードイエロー (EMY)	Azure Blue アズーレブルー (EAB)	Dusty Green ダスティグリーン (EDG)	Poi Tint ポイティント (EPT)	Silver Gray シルバーグレイ (ESG)

エース

Ace White エースホワイト (AAW)	Harry Gray ハリーグレイ (AHG)	Roman Gray ローマングレイ (ARG)	Williams Green ウィリアムスグリーン (AWG)	Moscot Green モスコットグリーン (AMG)	Eight Red エイトレッド (AER)	Bronners Blue ブロナーズブルー (ABB)

アース

Peony ピアニー (EPN)	Opal オパール (EOP)	Crystal クリスタル (ECT) ※クリア色です。	Alpaca アルパカ (EAP)	Primerose プライムローズ (EPR)	Chambray シャンブレー (ECB)	Ecume イキューム (EEC)

Kurikawa 栗皮 (EKU)	Kohaku 琥珀 (EKO)	Kakinezu 柿鼠 (EKA)

※アースは塗料の吸い込みにムラがあるため、仕上がりに色の濃淡が生じる場合があります。

		片開き/片引き ポケット アウトセット	親子/親親 2枚引き違い 2枚引き分け 2枚引き込み	3枚引き違い 3枚引き込み	4枚引き違い	片開き収納	2枚折れ戸 観音開き収納	3枚折れ戸	4枚折れ戸	腰高収納
パネル（ガラス）	扉	¥32,600	¥65,200	¥97,800	¥130,400	¥19,700	¥39,400	¥59,100	¥78,800	¥29,200
	枠	¥15,200								

※サイズオーダーの塗装費は、「大きく」のみ 20%UP です。

マツ浪漫ドア M321F 現場塗装

マツ浪漫ドア 2枚引き込み戸
M81# リストラルMガラス



ステップドア　SDDP　現場塗装

室内ドア・室内窓
玄関ドア
窓
天然石仕上材・遮熱材
塗料
キッチン・洗面
その他建材
納まり図面

step

ステップドア 新商品

次の一歩を踏み出す新しいドア

step door [ステップドア]

新商品 定価変更

つぎの一歩を踏み出す、新しいドア

ドアは家ができあがってから長い時間をともに暮らしていくパートナー。

木製ドアはお手入れをしたり、塗り直したりすることで、愛着を持ちながら一生をともに過ごしていくことができます。

住む人と一歩一歩ともに歩んでいく…　ステップドアにはそんな想いも込められています。

国内在庫による即納体制

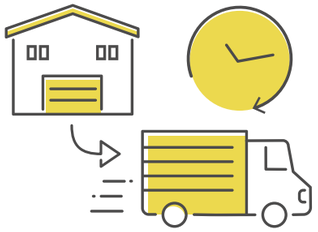

すべての部材を国内で在庫し、枠・ドアを最短5営業日後の出荷を可能にしました。工期の短い物件やリフォーム物件でもお使いいただけます。また国内在庫とすることで万が一のトラブル時にも対応ができる体制を整えました。

※最短納期は標準金物の場合です。オプションの場合は都度ご確認ください。

素材と種類を厳選してリーズナブルな価格



「グッドプライス&グッドクオリティ」のgpドアをベースとしています。
ドアスタイルを人気の4種類に厳選し、比較的安価なラジアータパインを採用。さらに製造効率を高めることで、品質はそのままに一段とリーズナブルな価格を実現しました。

※特注サイズ加工および塗装オプションには非対応です。

枠まで美しいこだわりの木製ドア

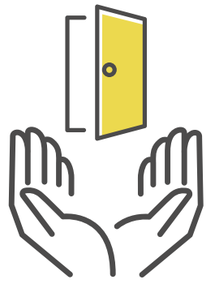

表面材には節が少なく美しい柾目材のみを使用し、丁寧に研磨し滑らかに仕上げました。
枠材は単板を貼っていない横はぎ材ですが、製造方法を工夫しつなぎを目立ちにくくしています。
単板貼りの枠材と比較しても遜色ない仕上がりになっています。

取手について



V1 サテンニッケル



引き戸取手
サテンニッケル



クローゼット取手
サテンニッケル

ステップドアの標準取手は左の各商品です。その他のオプション取手もお選びいただけますが、在庫品以外は納期が3〜5週間かかります。ご注意ください。

集成無垢単板貼りドア（ラジアータパイン無塗装）

F☆☆☆☆

片開きドア（無塗装）　¥81,700〜

納期（無塗装）：枠・ドア 5営業日後出荷



SDDP ●
ダブルパネルドア

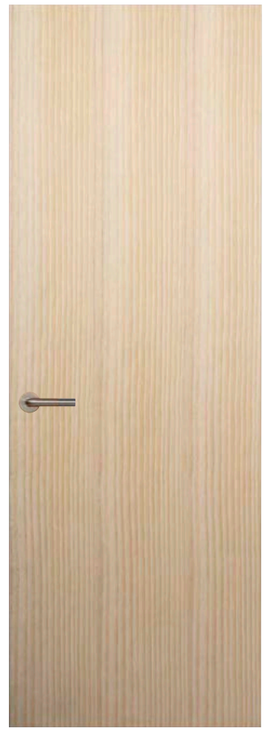

SDVF
バーティカルフラットドア



ドア框断面図



●シンプルフラット

SDHG# ●
ハーフガラスドア



SDFL
フルルーバークローゼット

※#にはガラスの品番が入ります。 ※塗料の施工要領に従って適切な下地処理を行い塗装してください。 ※画像のドアサイズは2468です。

価格は無塗装品です。

ステップドア 価格表

無塗装品のみ
納期(無塗装)：枠・ドア 5営業日後出荷

片開きドア KH

	パネルドア
セット価格	¥81,700
ドア	¥36,800
枠	¥23,800
金物	¥21,100

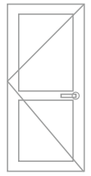

サイズ呼称	ドア本体(mm) 幅 W	高さ H	厚み	ドア枠(mm) 幅 W	高さ H	枠
2068	610	2032	35	677	2080 枠は伸び寸なしのジャストカット仕様	見付 30
2268	660			727		見込み 90
2468	711			778		114
2668	762			829		144
2868	813			880		160

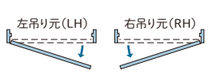

開き戸のR･Lについて
上図のようにドアを手前に引く時、回転部分が右の場合を右吊元(RH)、左の場合を左吊元(LH)とします。

親子ドア

※親子ドアには対応しておりません。

親親ドア OO

	パネルドア
セット価格	¥150,400
ドア	¥73,600
枠	¥27,000
金物	¥49,800

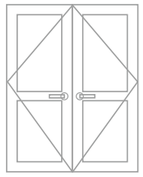

サイズ呼称	ドア本体(mm) 幅 W	高さ H	厚み	ドア枠(mm) 幅 W	高さ H	枠
4068	610×2	2032	35	1290	2080 枠は伸び寸なしのジャストカット仕様	見付 30
4468	660×2			1390		見込み 90
4868	711×2			1492		114
5068	762×2			1594		144
5468	813×2			1696		160

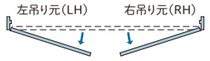

開き戸のR･Lについて
上図のように主親ドアを手前に引く時、回転部分が右の場合を右吊元(RH)、左の場合を左吊元(LH)とします。

片引きドア KB

	パネルドア
セット価格	¥83,900
ドア	¥36,800
枠	¥23,400
金物	¥23,700

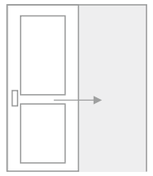

サイズ呼称	ドア本体(mm) 幅 W	高さ H	厚み	ドア枠(mm) 幅 W	高さ H	枠
2068	610	2032	35	1250	2080 枠は伸び寸なしのジャストカット仕様	見付 30
2268	660			1350		見込み 90
2468	711			1452		114
2668	762			1554		144
2868	813			1656		160

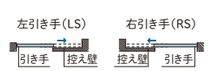

片引き戸のR・Lについて
上図のように控え壁を手前にし、引き戸が右側にくる場合を右引き手(RS)、左側にくる場合を左引き手(LS)とします。

ポケットドア NPK

	パネルドア
セット価格	¥86,900
ドア	¥36,800
枠	¥23,400
金物	¥26,700

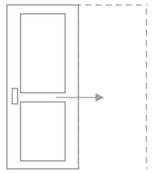

サイズ呼称	ドア本体(mm) 幅 W	高さ H	厚み	ドア枠(mm) 幅 W	高さ H	枠
2068	610	2032	35	1250	2080 枠は伸び寸なしのジャストカット仕様	見付 30
2268	660			1350		見込み ※ 114
2468	711			1452		144
2668	762			1554		160
2868	813			1656		

※90mm枠は非対応



アウトセット片引きドアOS

	パネルドア
セット価格	¥108,400
ドア	¥36,800
枠	¥20,000
金物	¥51,600

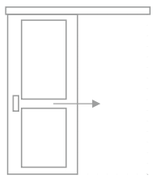

サイズ呼称	ドア本体(mm) 幅 W	高さ H	厚み	ドア枠(mm) 幅 W	高さ H	枠
2068	610	2032	35	610 (1344)	2038 + 57mm (レール上部) 枠は伸び寸なしのジャストカット仕様	見付 30
2268	660			660 (1444)		見込み 90
2468	711			711 (1546)		125
2668	762			762 (1648)		140
2868	813			813 (1750)		156

※(　)はレール長さです。

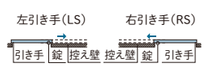

アウトセットのR・Lについて
上図のように控え壁を手前にし、引き戸が右側にくる場合を右引き手(RS)、左側にくる場合を左引き手(LS)とします。

2枚引き違いドア 2HT

	パネルドア
セット価格	¥144,400
ドア	¥73,600
枠	¥23,400
金物	¥47,400

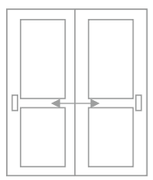

サイズ呼称	ドア本体(mm) 幅 W	高さ H	厚み	ドア枠(mm) 幅 W	高さ H	枠
4068	610×2	2032	35	1250	2080 枠は伸び寸なしのジャストカット仕様	見付 30
4468	660×2			1350		見込み 90
4868	711×2			1452		114
5068	762×2			1554		144
5468	813×2			1656		160

2枚引き分けドア HW

	パネルドア
セット価格	¥149,300
ドア	¥73,600
枠	¥28,500
金物	¥47,200

分割鴨居



サイズ呼称	ドア本体(mm) 幅 W	高さ H	厚み	ドア枠(mm) 幅 W	高さ H	枠
4068	610×2	2032	35	2440	2080 枠は伸び寸なしのジャストカット仕様	見付 30
4468	660×2			2640		見込み 90
4868	711×2			2844		114
5068	762×2			3048		144
5468	813×2			3252		160

2枚引き込みドア 2HK

	パネルドア
セット価格	¥147,500
ドア	¥73,600
枠	¥25,500
金物	¥48,400

分割鴨居

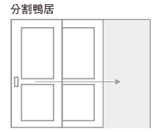

サイズ呼称	ドア本体(mm) 幅 W	高さ H	厚み	ドア枠(mm) 幅 W	高さ H	枠
4068	610×2	2032	35	1686	2080 枠は伸び寸なしのジャストカット仕様	見付 30
4468	660×2			1836		見込み 134
4868	711×2			1989		160
5068	762×2			2142		
5468	813×2			2295		



引き込み戸のR・Lについて
上図のように控え壁を手前にし、引き戸が右側にくる場合を右引き手(RS)、左側にくる場合を左引き手(LS)とします。

3枚引き違いドア 3HT

	パネルドア
セット価格	¥232,500
ドア	¥110,400
枠	¥25,500
金物	¥96,600

分割鴨居

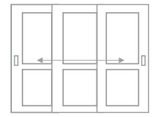

サイズ呼称	ドア本体(mm) 幅 W	高さ H	厚み	ドア枠(mm) 幅 W	高さ H	枠
6068	610×3	2032	35	1686	2080 枠は伸び寸なしのジャストカット仕様	見付 30
6668	660×3			1836		見込み 144
7068	711×3			1989		160
7668	762×3			2142		
8068	813×3			2295		

3枚引き違いドアは右側が手前です。

ドアを枠に押し付け固定するために、オプションの2WAYソフトクローズの採用を強く推奨します。

3枚引き込みドア 3HK

	パネルドア
セット価格	¥219,800
ドア	¥110,400
枠	¥33,300
金物	¥76,100

分割鴨居

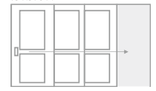

サイズ呼称	ドア本体(mm) 幅 W	高さ H	厚み	ドア枠(mm) 幅 W	高さ H	枠
6068	610×3	2032	35	2194	2080 枠は伸び寸なしのジャストカット仕様	見付 30
6668	660×3			2394		見込み 175
7068	711×3			2598		199
7668	762×3			2802		
8068	813×3			3006		



引き込み戸のR・Lについて
上図のように控え壁を手前にし、引き戸が右側にくる場合を右引き手(RS)、左側にくる場合を左引き手(LS)とします。

4枚引き違いドア 4HT

	パネルドア
セット価格	¥270,100
ドア	¥147,200
枠	¥28,500
金物	¥94,400

分割鴨居

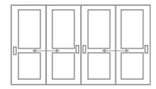

サイズ呼称	ドア本体(mm) 幅 W	高さ H	厚み	ドア枠(mm) 幅 W	高さ H	枠
8068	610×4	2032	35	2440	2080 枠は伸び寸なしのジャストカット仕様	見付 30
8868	660×4			2640		見込み 90
9468	711×4			2844		114
10068	762×4			3048		144
10868	813×4			3252		160

クローゼットドア

	1BF 片開き収納	2BF 2枚折れ戸	3BF 3枚折れ戸	4BF 4枚折れ戸
セット価格	¥52,200	¥80,700	¥109,900	¥132,500
ドア	¥20,200	¥40,400	¥60,600	¥80,800
枠	¥24,100	¥26,400	¥26,400	¥26,400
金物	¥7,900	¥13,900	¥22,900	¥25,300

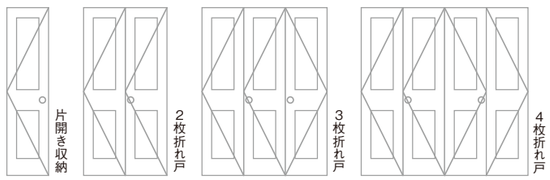

	サイズ呼称	ドア本体(mm) 幅 W	高さ H	厚み	ドア枠(mm) 幅 W	高さ H	枠
片開き収納	1068	300	2007	29	371	2067 枠は伸び寸なしのジャストカット仕様	見付 30
	1268	350			421		見込み 90
	1368	376			447		114
2枚折れ戸	2068	300×2			677		
	2468	350×2			777		
	2668	376×2			829		
3枚折れ戸	3068	300×3			981		
	3668	350×3			1131		
	3968	376×3			1209		
4枚折れ戸	4068	300×4			1284		
	4868	350×4			1484		
	5068	376×4			1588		

観音開き収納 KBS

	クローゼットドア
セット価格	¥84,100
ドア	¥40,400
枠	¥26,400
金物	¥17,300



サイズ呼称	ドア本体(mm) 幅 W	高さ H	厚み	ドア枠(mm) 幅 W	高さ H	枠
2068	300×2	2007	29	677	2067 枠は伸び寸なしのジャストカット仕様	見付 30
2468	350×2			777		見込み 90
2668	376×2			829		

腰高収納

※腰高収納には
対応しておりません。

※セット価格の金物には、パーツリストに記載の数量が含まれます。※すべての引き戸は上吊り仕様です。※ソフトクローズはオプションです。

ガラス

SDHG# +¥12,000/ 枚

オプション

スモールライト（加工有）
各色 +¥4,500/ 枚

ソフトクローズ
2WAY +¥10,600/ 枚
1WAY +¥8,600/ 枚

ドアキャッチャー
AC-774-XC クローム ¥4,900
XN サテンニッケル ¥6,300
4Q ダークアンバー ¥7,500
PH-TMG20S,G,A 各色 ¥3,000

ドアダンパー
DD-S-LG■ ライトグレー
LB■ ライトブラウン
DB■ ダークブラウン 各色 ¥9,800
※■には吊元の R,L が入ります。

※単品価格ではありません。

▶ガラスバリエーションはP.27をご覧ください。

▶パーツオプションはP.105～をご覧ください。

ステップドア 価格表

無塗装品のみ
納期(無塗装)：枠・ドア 5営業日後出荷

標準取手

開き戸取手
V1

サテンニッケル


間仕切り錠


表示錠


シリンダー錠

引き戸取手

サテンニッケル

引き戸錠・アウトセット錠


間仕切り錠


表示錠

クローゼット取手

サテンニッケル

オプション取手一覧

在庫品以外は納期が3〜5週間かかる場合があります。

開き戸取手

メガハンドルズ

在庫品　新商品

SCHEIN
シェイン


サテンニッケル


サテンブラス


マットブラック

[全色]	片開き	親親用
空錠	+¥7,300	+¥12,400
間仕切り錠	+¥8,400	+¥13,500
表示錠	—	—
シリンダー錠	+¥22,000	+¥27,100

SUANA
スアーナ


サテンニッケル


サテンブラス


マットブラック

[全色]	片開き	親親用
空錠	+¥7,300	+¥12,400
間仕切り錠	+¥8,400	+¥13,500
表示錠	—	—
シリンダー錠	+¥22,000	+¥27,100

T2シリーズ


クローム


サテンニッケル


本金メッキ


ダークアンバー

[全色]	片開き	親親用
空錠	+¥2,000	+¥4,000
間仕切り錠	+¥7,300	+¥9,300
表示錠	+¥7,300	+¥9,300
シリンダー錠	+¥13,600	+¥15,600

V1シリーズ

標準色


クローム


サテンニッケル

[標準色]	片開き	親親用
空錠	標準	標準
間仕切り錠	+¥5,400	+¥5,400
表示錠	+¥5,400	+¥5,400
シリンダー錠	+¥11,600	+¥11,600

オプション色


本金メッキ


ダークアンバー


ブラックマット

[オプション色]	片開き	親親用
空錠	+¥2,000	+¥3,100
間仕切り錠	+¥7,300	+¥8,400
表示錠	+¥7,300	+¥8,400
シリンダー錠	+¥13,600	+¥14,700

コモンウェルス

在庫品

在庫限り販売終了


サテンニッケル


アンティークブラス


ベネシアンブロンズ

[全色]	片開き	親親用
空錠	+¥7,300	+¥12,800
間仕切り錠	+¥8,400	+¥13,900
表示錠	—	—
シリンダー錠	+¥22,000	+¥27,500

ハンコック

在庫品


サテンニッケル


ポリッシュドブラス

在庫限り販売終了


アンティークブラス


ベネシアンブロンズ

[全色]	片開き	親親用
空錠	-¥500	-¥3,600
間仕切り錠	+¥600	-¥2,500
表示錠	—	—
シリンダー錠	+¥7,000	+¥3,900

引き戸取手


クローム


サテンニッケル


本金メッキ


ダークアンバー


ブラックマット

[全色]	引き戸	アウトセット
空錠	標準	標準
間仕切り錠	+¥7,700	+¥11,800
表示錠	+¥7,700	+¥11,800

クローゼット/収納取手

PBシリーズ（19.5mm）


クローム


サテンニッケル


本金メッキ


ダークアンバー


ブラックマット

[全色]	
PB ノブ	標準

PCシリーズ（195mm）

クローム

サテンニッケル

本金メッキ

ダークアンバー

ブラックマット

[全色]	
PC ハンドル	+¥2,500/ 本

ステップドア バーティカルフラットドア 現場塗装

ステップドア バーティカルフラットドア 現場塗装

ステップドア ダブルパネルドア

ステップドア フルルーバー クローゼット

品番の表記方法

※ご発注後の変更・キャンセルはお受けできません。

1 ドアスタイル・ガラス

ユーロトレンド プレミアム

種　類	スタイル品番
ブラックウォールナット	PW
ブラックチェリー	PC
チーク	PT
ホワイトオーク	PO
フルカラーズ	PM

ユーロトレンド オリジナル

種　類	スタイル品番
ドア	2PSM
クローゼット・収納	4PSM
ガラスドア	HL1#
親(ガラスなし) +子(全面ガラス)	2PFL1#
親(ガラスあり) +子(全面ガラス)	HLFL1#

※#にはガラスの品番が入ります。

エースドア

種　類	スタイル品番
ドア	FTD
ガラスドア (ヘッド)	FTH#
ガラスドア (ショルダー)	FTS#
ガラスドア (ラージ)	FTL#
親(ガラスなし) +子(全面ガラス)	FTD#
親(ヘッドガラス) +子(全面ガラス)	FTH#
親(ショルダーガラス) +子(全面ガラス)	FTS#
親(ラージガラス) +子(全面ガラス)	FTL#
クローゼット・収納	FTB

※#にはガラスの品番が入ります。

gpドア ジーピードア

種　類	樹種品番
パイン	P
ヘム	H
ラワン	L
バーチ	B
アッシュ	A

種　類	スタイル品番
パネルドア	11
	22
	101
	31
	313
	30
	FTV
	FTH
	22HL
	22AL
	214
	33
	44
	66
	214HL
	44HL
ガラスドア	22H#
	132#
	30〇#
	266#
	214H#
	44H#
	1315C
	B01#
	B02#
	B03#
	B04#
	B05#
	B06#
	B07#
	B08#
	B09#
クローゼット 観音開き収納	2FP
	414
	3FP
	60
	FBV
	FBH
	HLF
	HL
	AL
腰高収納	LFP
	LCP
	LFBV
	LFBH
	LL

※〇にはガラスの枚数が入ります。
#にはガラスの品番が入ります。

種　類	スタイル品番
子ドア	SF#
	SF#GR
	SF#GS
	SC#
	SC#GR
	SC#GS
	S3〇#
	S1#
	S5C

※〇にはガラスの枚数が入ります。
#にはガラスの品番が入ります。
※1315C・S5Cはクリアガラスのみ対応です。

格子の種類

種　類	木格子品番
GR格子	GR
GS格子	GS

※22H#・214H#・44H#に対応します。
※132#はGR格子のみ対応します。

マツ浪漫ドア

種　類	スタイル品番
パネルドア	M00
	M22
	M11
	M211
	M311
ガラスドア	M133#
	M321#
	M51S#
	M51L#
	M23#
	M71#
	M81#
クローゼット・観音開き収納	M2FP
腰高収納	MLFP

※#にはガラスの品番が入ります。

ステップドア

種　類	スタイル品番
パネルドア	SDDP
	SDVF
ガラスドア	SDHG#
クローゼット・観音開き収納	SDFL

※#にはガラスの品番が入ります。

ガラスの種類

種　類	ガラス品番
クリアーガラス	C
ウェーブガラス	W
エストラドガラス	E
カスミガラス	K
オーシャンガラス	O
リストラルMガラス	R
フローラガラス	F

2 種類

種　類	種類品番
片開きドア	KH
親子ドア	OK
親親ドア	OO
片引きドア	KB
ポケットドア	NPK
アウトセット片引きドア	OS
2枚引き違いドア	2HT
2枚引き分けドア	HW
2枚引き込みドア	2HK
3枚引き違いドア	3HT
3枚引き込みドア	3HK
4枚引き違いドア	4HT
片開き収納	1BF
2枚折れ戸	2BF
3枚折れ戸	3BF
4枚折れ戸	4BF
観音開き収納	KBS
腰高収納	KDS

※マツ浪漫ドアは親子ドア、ステップドアは親子ドア・腰高収納に対応しておりません。

3 サイズ呼称

種　類	サイズ呼称	呼称品番
片開き 片引き ポケット アウトセット	2068	20
	2268	22
	2468	24
	2668	26
	2868	28
親子	3068	30
	3268	32
	3468	34
	3668	36
	3868	38
親親 2枚引き違い 2枚引き分け 2枚引き込み	4068	40
	4468	44
	4868	48
	5068	50
	5468	54
3枚引き違い 3枚引き込み	6068	60
	6668	66
	7068	70
	7668	76
	8068	80
4枚引き違い	8068	80
	8868	88
	9468	94
	10068	100
	10868	108
片開き収納	1068	10
	1268	12
	1368	13
	1668	16
2枚折れ戸 観音開き収納	2068	20
	2468	24
	2668	26
	3068	30
3枚折れ戸	3068	30
	3668	36
	3968	39
	4668	46
4枚折れ戸	4068	40
	4868	48
	5068	50
	6068	60
腰高収納	2428	24

ユーロトレンドプレミアム

種　類	呼称品番
小さいサイズ	CC
大きいサイズ	DK

※マツ浪漫ドアは親子ドア、ステップドアは親子ドア・腰高収納に対応しておりません。

4 枠見込み

・片開き・親子・親親・片引き
・ポケット・2枚引き違い
・2枚引き分け・4枚引き違い

用途(例)	見込(mm)	見込み品番
マンション固定枠※	90	90
軽量鉄骨固定枠	114	114
ツーバイ固定枠	144	144
在来固定枠	160	160

※ポケットドアには対応しておりません。

アウトセット

用途(例)	見込(mm)	見込み品番
マンション固定枠	90	90
軽量鉄骨固定枠	125	125
ツーバイ固定枠	140	140
在来固定枠	156	156

2枚引き込み

用途(例)	見込(mm)	見込み品番
固定枠	134	134
	160	160

3枚引き違い

用途(例)	見込(mm)	見込み品番
ツーバイ固定枠	144	144
在来固定枠	160	160

3枚引き込み

用途(例)	見込(mm)	見込み品番
固定枠	175	175
	199	199

・クローゼット
・観音開き収納
・腰高収納

用途(例)	見込(mm)	見込み品番
マンション固定枠	90	90
その他	114	114

5 開き勝手

・片開き
・親子・親親(主ドア)

吊元	開き勝手品番
左吊り	LH



吊元	開き勝手品番
右吊り	RH



・片引き
・アウトセット
・2枚引き込み
・3枚引き込み

吊元	開き勝手品番
左引き	LS

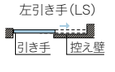

吊元	開き勝手品番
右引き	RS

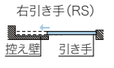

※ポケット・引き違い・引き分け・折れ戸・収納は表記不要です。但しポケットはドアに表裏がある際には表記してください。

6 取手・引き手

開き戸取手

種類			金物品番
メガハンドルズ・シェイン	サテンニッケル	空錠	1MHSN
		間仕切り錠	2MHSN
		シリンダー錠	4MHSN
	サテンプラス	空錠	1MHSB
		間仕切り錠	2MHSB
		シリンダー錠	4MHSB
	マットブラック	空錠	1MHMB
		間仕切り錠	2MHMB
		シリンダー錠	4MHMB
メガハンドルズ・スアーナ	サテンニッケル	空錠	1MKSN
		間仕切り錠	2MKSN
		シリンダー錠	4MKSN
	サテンプラス	空錠	1MKSB
		間仕切り錠	2MKSB
		シリンダー錠	4MKSB
	マットブラック	空錠	1MKMB
		間仕切り錠	2MKMB
		シリンダー錠	4MKMB
T2	クローム	空錠	1T2CH
		間仕切り錠	2T2CH
		表示錠	3T2CH
		シリンダー錠	4T2CH
	サテンニッケル	空錠	1T2SN
		間仕切り錠	2T2SN
		表示錠	3T2SN
		シリンダー錠	4T2SN
	本金メッキ	空錠	1T2GL
		間仕切り錠	2T2GL
		表示錠	3T2GL
		シリンダー錠	4T2GL
	ダークアンバー	空錠	1T2DU
		間仕切り錠	2T2DU
		表示錠	3T2DU
		シリンダー錠	4T2DU
V1	クローム	空錠	1V1CH
		間仕切り錠	2V1CH
		表示錠	3V1CH
		シリンダー錠	4V1CH
	サテンニッケル	空錠	1V1SN
		間仕切り錠	2V1SN
		表示錠	3V1SN
		シリンダー錠	4V1SN
	本金メッキ	空錠	1V1GL
		間仕切り錠	2V1GL
		表示錠	3V1GL
		シリンダー錠	4V1GL
	ダークアンバー	空錠	1V1DU
		間仕切り錠	2V1DU
		表示錠	3V1DU
		シリンダー錠	4V1DU
	ブラックマット	空錠	1V1BM
		間仕切り錠	2V1BM
		表示錠	3V1BM
		シリンダー錠	4V1BM
コモンウェルス	サテンニッケル	空錠	1KCSN
		間仕切り錠	2KCSN
		シリンダー錠	4KCSN
	アンティークプラス	空錠	1KCAB
		間仕切り錠	2KCAB
		シリンダー錠	4KCAB
	ベネシアンブロンズ	空錠	1KCVB
		間仕切り錠	2KCVB
		シリンダー錠	4KCVB

開き戸取手

種類			金物品番
ハンコック	サテンニッケル	空錠	1KHSN
		間仕切り錠	2KHSN
		シリンダー錠	4KHSN
	ポリッシュドプラス	空錠	1KHPB
		間仕切り錠	2KHPB
		シリンダー錠	4KHPB
	アンティークプラス	空錠	1KHAB
		間仕切り錠	2KHAB
		シリンダー錠	4KHAB
	ベネシアンブロンズ	空錠	1KHVB
		間仕切り錠	2KHVB
		シリンダー錠	4KHVB

引き戸取手

種類		金物品番
クローム	空錠	1SLCH
	間仕切り錠	2SLCH
	表示錠	3SLCH
サテンニッケル	空錠	1SLSN
	間仕切り錠	2SLSN
	表示錠	3SLSN
本金メッキ	空錠	1SLGL
	間仕切り錠	2SLGL
	表示錠	3SLGL
ダークアンバー	空錠	1SLDU
	間仕切り錠	2SLDU
	表示錠	3SLDU
ブラックマット	空錠	1SLBM
	間仕切り錠	2SLBM
	表示錠	3SLBM

クローゼット取手

種類		金物品番
ノブタイプ	クローム	5CKCH
	サテンニッケル	5CKSN
	本金メッキ	5CKGL
	ダークアンバー	5CKDU
	ブラックマット	5CKBM
ハンドルタイプ	クローム	5CHCH
	サテンニッケル	5CHSN
	本金メッキ	5CHGL
	ダークアンバー	5CHDU
	ブラックマット	5CHBM

7 ドアカラー

ユーロトレンド プレミアム

カラー名称	カラー品番
プレミアム・ブラックウォールナット	
クリア	ECL
プレミアム・ブラックチェリー	
クリア	ECL
プレミアム・チーク	
クリア	ECL
プレミアム・ホワイトオーク	
クリア	ECL
プレミアム・フルカラーズ	
オーダー色塗装	※

※日本塗料工業会の色表番号をご指定ください。
(光度は2分艶です。)

カラー名称	カラー品番
カラーズ	
ブリリアントホワイト	EBW
エターナルグリーン	EEG
スタイリッシュネイビー	ESN
アーバンレッド	EUR
パッションオレンジ	EPO
モダーングレイ	EMG
ラスティックブラウン	ERB
クラシック	
ラスティックホワイト	ERW
クラシックグリーン	ECG
クラシックネイビー	ECN
クラシックルビー	ECR
クラシックホワイト	ECW
フロスティグレイ	EFG
マジェスティックルージュ	EMR
アース	
ピアニー	EPN
オパール	EOP
クリスタル	ECT
アルパカ	EAP
プライムローズ	EPR
シャンブレー	ECB
イキューム	EEC
栗皮	EKU
琥珀	EKO
栃鼠	EKA
キャンバス	
オリーブブラウン	EOB
マスタードイエロー	EMY
アズーレブルー	EAB
ダスティグリーン	EDG
ポイティント	EPT
シルバーグレイ	ESG
エース	
エースホワイト	AAW
ハリーグレイ	AHG
ローマングレイ	ARG
エイトレッド	AER
ウィリアムスグリーン	AWG
モスコットグリーン	AMG
プロナーズブルー	ABB

ユーロトレンドオリジナル・エースドア・gpドアパイン・マツ浪漫ドアに塗装可能

※対応色は各塗装オプションをご覧ください。
※ヘム・ラワン・バーチ・アッシュはクリスタル(ECT)のみ対応できます。

8 ドアの表裏

表裏あり

左の表裏マークがあるドアは、ドアの構造に表裏があります。表裏はご発注時に指定していただけますが、指定がない場合は当社の規定の加工で表裏を決定させていただきます。

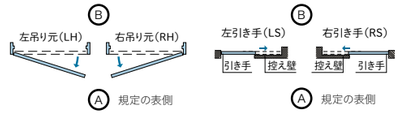

参考例

1 ドアスタイル	2 種類	3 サイズ呼称	4 枠見込み	5 開き勝手	6 取手・引き手	7 ドアカラー	8 ドアの表裏
PB05C	KH	24	160	LH	1V1CH	EBW	表Ⓐ
PAL	4BF	50	114	-	5CKSN	-	-

室内ドア・室内窓
玄関ドア
窓
天然石仕上材・遮熱材
塗料
キッチン・洗面
その他建材
納まり図面

室内ドアオーダーシート

FAX・メールでの注文・見積の際は、記入例にしたがって右ページの用紙に必要事項をご記入ください。

※ご発注後の変更およびキャンセルはお受けできかねます。

記入例

ご依頼内容を丸で囲んでください。

発注　・　見積

■ご依頼主情報

記入日　2024 . 9 . 20

お名前　名古屋　葵

貴社名　ロロロエ務店

TEL　(000) 000 － 0000

FAX　(000) 000 － 0000

■物件情報　物件名　田中　太郎 様　邸

■お届け先情報

納品先名　田中　太郎 様　邸

納品先住所　○○県○○市○○町○○

荷受人様　高木 英二　TEL(000) 0000 － 0000

車両規制　(有)　・　無　(4tトラック進入不可)

納品希望　枠　10月 20日　希望

ドア　11月 11日　希望

■ご注文内容

No.	使用箇所	ドアシリーズ	1 ドアスタイル	2 種類	3 サイズ呼称	4 枠見込み	5 開き勝手	6 取手・引き手	7 ドアカラー	8 ドア表裏	本数	備考
1	リビング	エースドア	FTLW	kH	24	160	LH	1kHSN	AMG	表 B	1	ドアダンパー ライトグレー色
2	玄関収納	ユーロトレンド オリジナル	4PSM	4BF	50	114		5CHSN	AWG	表	1	
3	パントリー	gpdoor	P22AL	3HT	60	160		1SLSN	ECT	表	1	オプション 2WAYソフトクローズ
4	1Fトイレ	エースドア	FTD	kB	22	160	LS	2SLSN	EMY	表	1	ドアスコープ シルバー色
5	洗面	gpdoor	P22HL	kH	24	160	RH	1T2SN	ECW	表 A	1	
6	階段下収納	gpdoor	PAL	2BF	特注	114		5CHSN	無塗装	表	1	枠外寸法 W777×H1,900
7	2Fトイレ	gpdoor	P214	kH	22	160	RH	3V1DU	ARG	表	1	ドアスコープ アンバー色
8	主寝室	ユーロトレンド プレミアム	PW22	kB	Dk	160	RS	1SLSN	ECL	表	1	枠外寸法 W1,656×H2,398
9	子供室1・2	ステップドア	SDDP	kH	24	160	LH	1V1SN	無塗装	表	2	
10	主寝室CL	gpdoor	PFBV	4BF	50	114		5CkDU	ESG	表	1	
11	子供室CL	gpdoor	PHL	3BF	39	114		5CkDU	EPR	表	2	
12	和室	マツ浪漫ドア	M321F	2Hk	54	160	LS	1SLDU	E0B	表	1	オプション 2WAYソフトクローズ
13										表		
14										表		
15												

■コメント欄

ユーロトレンドプレミアム、gp door特注寸法あり

プレイリーホームズ室内ドア専用発注・見積用紙

PRAIRIE HOMES
プレイリーホームズ株式会社

FAX 052-930-7856　メール withroom@prairie.co.jp
TEL 052-930-7855
プレイリーホームズ株式会社 ドア担当行

空欄に必要事項をご記入の上、当社宛にご送信ください。

※ご発注後の変更およびキャンセルはお受けできかねます。

ご依頼内容を丸で囲んでください。

発注　・　見積

■ご依頼主情報

記入日　. .

お名前

貴社名

TEL　( ) －

FAX　( ) －

■物件情報　物件名

■お届け先情報

納品先名

納品先住所

荷受人様　TEL( ) －

車両規制　有　・　無

納品希望　枠　月 日　希望

ドア　月 日　希望

■ご注文内容

No.	使用箇所	ドアシリーズ	1 ドアスタイル	2 種類	3 サイズ呼称	4 枠見込み	5 開き勝手	6 取手・引き手	7 ドアカラー	8 ドア表裏	本数	備考
1										表		
2										表		
3										表		
4										表		
5										表		
6										表		
7										表		
8										表		
9										表		
10										表		
11										表		
12										表		
13										表		
14										表		
15										表		

■コメント欄

パーツリスト 定価変更

開き戸取手

種　類	部　材		品　番 サテンニッケル	品　番 サテンプラス	品　番 マットブラック	価　格
シェイン	 画像はサテンニッケル	空錠	BSRE3ASN	BSRE3ASB	BSRE3AMB	¥19,600
		間仕切り錠	BSRE3RSN	BSRE3RSB	BSRE3RMB	¥20,700
		シリンダー錠	SE9NSN	SE9NSB	SE9NMB	¥34,300
スアーナ	 画像はサテンニッケル	空錠	KHE8ASN	KHE8ASB	KHE8AMB	¥19,600
		間仕切り錠	KHE8RSN	KHE8RSB	KHE8RMB	¥20,700
		シリンダー錠	KHE6NSN	KHE6NSB	KHE6NMB	¥34,300

種　類	部　材		品　番 クローム	品　番 サテンニッケル	品　番 本金メッキ	品　番 ダークアンバー	品　番 ブラックマット	価　格
T2	 画像はクローム	空錠	1T2CCLJ	1T2CNLJ	1T2CGLJ	1T2C4QLJ	—	¥14,300
		間仕切り錠	2T2CCLJ	2T2CNLJ	2T2CGLJ	2T2C4QLJ	—	¥19,600
		表示錠	3T2CCLJ	3T2CNLJ	3T2CGLJ	3T2C4QLJ	—	¥19,600
		シリンダー錠	4T2CCLJ	4T2CNLJ	4T2CGLJ	4T2C4QLJ	—	¥25,900
		ダミー錠	0T2CC	0T2CN	0T2CG	0T2C4Q	—	¥12,900
V1	標準色  画像はクローム	空錠	1V1CCLJ	1V1CNLJ	—	—	—	¥12,300
		間仕切り錠	2V1CCLJ	2V1CNLJ	—	—	—	¥17,700
		表示錠	3V1CCLJ	3V1CNLJ	—	—	—	¥17,700
		シリンダー錠	4V1CCLJ	4V1CNLJ	—	—	—	¥23,900
		ダミー錠	0V1CC	0V1CN	—	—	—	¥10,900
	オプション色 画像は本金メッキ	空錠	—	—	1V1CGLJ	1V1C4QLJ	1V1C003LJ	¥14,300
		間仕切り錠	—	—	2V1CGLJ	2V1C4QLJ	2V1C003LJ	¥19,600
		表示錠	—	—	3V1CGLJ	3V1C4QLJ	3V1C003LJ	¥19,600
		シリンダー錠	—	—	4V1CGLJ	4V1C4QLJ	4V1C003LJ	¥25,900
		ダミー錠	—	—	0V1CG	0V1C4Q	0V1C003	¥12,900

※1 ダミー錠は右ページのダミーハンドル固定座が必要です。

種　類	部　材		品　番 サテンニッケル	品　番 ポリッシュドブラス	品　番 アンティークブラス	品　番 ベネシアンブロンズ	価　格
コモンウェルス	 ※画像はサテンニッケル	空錠	720CHL15	—	720CHL5	720CHL11P	¥19,600
		間仕切り錠	730CHL15	—	730CHL5	730CHL11P	¥20,700
		シリンダー錠	740CHL15	—	740CHL5	740CHL11P	¥34,300
		ハーフダミー錠	788CHL15	—	788CHL5	788CHL11P	¥10,000
ハンコック	 ※画像はサテンニッケル	空錠	720H15	720HLO3 ※4	720H5	720H11P	¥11,800
		間仕切り錠	730H15	730H3	730H5	730H11P	¥12,900
		シリンダー錠	740H15	740HLO3	740H5	740H11P	¥19,300
		ハーフダミー錠	788H15	788H3	788H5	788H11P	¥5,700

※2 ハーフダミー錠は片面1個の金額です。両面必要な場合は2個ご注文ください。※3 コモンウェルス及びハンコックのアンティークブラスはドアとのセット販売のみです。
※4 ポリッシュドブラスはLO-3の在庫がなくなり次第、同色のUS-3(室内用)に切り替えます。

開き戸金物

部　材			品　番	価　格	金物セット別　数量明細 片開き KH	親子 OK	親親 OO
	調整受座 クローム色		KLWC-38R	¥400	1		
	調整受座(親子用) クローム色		KM-18	¥1,200		1	1
	ダミーハンドル固定座(V1用) ダミーハンドル固定座(T2用)		LZ-PL-X0 LZ-PL-X2	¥1,800			2
	三方向調整丁番 (上下一組)	シルバー ゴールド アンバー	3WHINGES 3WHINGEG 3WHINGEU	¥5,900	1	2	2
	MTSフランス落とし 6Rヘアライン色 平受金付き		MTSﾌﾗﾝｽｵﾄｼ	¥3,000		2	2
	モヘア 茶色 (1mあたり)		ﾓﾍｱｼｰﾙ6mm	¥500	5	6	6
			ﾓﾍｱｼｰﾙ4mm			2	2
	ドアキャッチャー	クローム サテンニッケル ダークアンバー	AC-774-XC AC-774-XN AC-774-4Q	¥4,900 ¥6,300 ¥7,500	別途オプション		
	ドアキャッチャー	シルバー ゴールド アンバー	PH-TMG20S PH-TMG20G PH-TMG20A	¥3,000	別途オプション		
	LR戸当り	シルバー ゴールド アンバー	LR-DS-S LR-DS-G LR-DS-A	¥2,500	別途オプション		
画像は ダーク ブラウン 	ドアダンパー (ソフトクローズ 機能付)	ライトグレー ライトブラウン ダークブラウン	DD-S-LG■ DD-S-LB■ DD-S-DB■ ※■にはR,Lが入ります。	¥9,800	別途オプション		

引き戸取手

種　類	部　材		品　番 クローム	品　番 サテンニッケル	品　番 本金メッキ	品　番 ダークアンバー	品　番 ブラックマット	価　格	備　考
SL	 ※画像はクローム色	空錠	PC191XC	PC191XN	PC191XG	PC1914Q	PC191003	¥7,800	2枚/組
		間仕切り錠	2KM17XC	2KM17XN	2KM17XG	2KM174Q	2KM17003	¥7,700	間仕切り錠単体 (引手は別途)
		表示錠	3KM17XC	3KM17XN	3KM17XG	3KM174Q	3KM17003	¥7,700	表示錠単体 (引手は別途)
		間仕切り錠 (アウトセット用)	2KY17XC	2KY17XN	2KY17XG	2KY174Q	2KY17003	¥11,800	間仕切り錠単体 (引手は別途)
		表示錠 (アウトセット用)	3KY17XC	3KY17XN	3KY17XG	3KY174Q	3KY17003	¥11,800	表示錠単体 (引手は別途)

※アウトセット引戸錠のドア小口に付く鎌錠のプレートはステンレスのみです。

パーツリスト 定価変更

引き戸金物

部材		品番	価格	金物セット別 数量明細								
				片引き KB	ポケット NPK	アウトセット OS	2枚引き違い 2HT	2枚引き分け HW	2枚引き込み 2HK	3枚引き違い 3HT	3枚引き込み 3HK	4枚引き違い 4HT
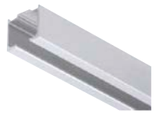	レール L=1800mm	HR-150-1800	¥4,800	1	1		2	2			6	4
	レール L=2700mm 長物配送	HR-150-2700	¥7,200						2	3		
	アウトセットレール L=2400 長物配送	HR-150-OS	¥21,500			1						
	ソフトクローズ上車 2WAY 1WAY 上下前後調整機能付	FCX-292-K-H-DG FC-292-K-H-DG	¥16,600 ¥14,600	1	1	1	2	2	2	3	3	4
 ※1	上車(ET,ACE) 上下前後調整機能付	HR-292-K-DG	¥4,800	1	1	1	2	2	2	3	3	4
	上車(gp,マツ浪漫) 上下前後調整機能付			2	2	2	4	4	4	6	6	8
	ストッパー (gp,マツ浪漫)	HR-311-DG	¥600	2	1	2	4	2	4	6	6	4
	下部ガイド	FG-010	¥300	1	1	1	2	2				4
	引き分けストッパー	HR-375	¥1,000					1				2
	振止ローラー 6Rフロントプレート付	ﾌﾚﾄﾞ ﾒﾛｰﾗｰ	¥3,400							6		
	引き戸下溝補強金具	ﾋｷﾄﾞ ﾎｷｮｳ	¥800						4	6	6	
	床付けガイド	FG-990	¥500						1		1	
	ガイドピース	FG-960	¥900						1	2	2	
	呼び出し金物	ﾃｶｸﾌｯｸWB	¥3,400		1							
	戸袋側ストッパー	M-300	¥200		1							
	トリガー取付ビス	OSﾄﾘｶﾞｰﾈｼﾞ	¥400			1						
	化粧カバー	HR-342	¥1,000			1						
	上部戸当り	FK-310	¥2,800			2						
	下部戸当り	FK-320	¥2,100			2						
 キューブストッパー	ライトグレー ライトブラウン ダークブラウン	PH-TC25LG PH-TC25LB PH-TC25DB	¥1,200	別途オプション アウトセットには上下で2つ必要です。								

※ユーロトレンドプレミアム・ユーロトレンドオリジナル・エースドアは2WAYソフトクローズが標準採用ですが、gpdoor・マツ浪漫ドア・ステップドアはオプション対応のため数量が異なります。

クローゼット取手

種類		部材	品番					価格
			クローム	サテンニッケル	本金メッキ	ダークアンバー	ブラックマット	
クローゼット取手(ノブ)	CK	 ※画像はクローム	PB106XCM	PB106XNM	PB106XGM	PB1064QM	PB106003M	¥2,100
クローゼット取手(ハンドル)	CH	 ※画像はクローム	PC166XCL	PC166XNL	PC166XGL	PC1664QL	PC166003L	¥4,600
クローゼット取手(木製ノブ)	オプション	 ※無塗装	KNOBWD-196					¥800

クローゼット金物

部材		品番	価格	金物セット別 数量明細					
				片開収納 1BF	2枚折れ 2BF	3枚折れ 3BF	4枚折れ 4BF	観音開き KBS	腰高収納 KDS
	レール L=910mm	HD-001-910	¥1,500	1	1			1	1
	レール L=1820mm	HD-001-1820	¥3,000			1	1		
	上ピボット	HD-14	¥400	1	1	2	2	2	2
	上ピボット受け	HD-11	¥300	1	1	2	2	2	2
	下ピボット	HD-13	¥400	1	1	2	2	2	2
	下ピボット受け	HD-15	¥500	1	1	2	2	2	2
	案内ランナー	HD-21	¥500		1	1	2		
	丁番	HD-35GB	¥1,300		3	3	6		
	振れ止め金具	NP-61	¥1,800		1	1	2		
	開き戸用キャッチ	HD-100	¥2,300	1		1		2	2
	床付マグネットキャッチ	ﾏｸﾞﾈｯﾄｷｬｯﾁ	¥1,300					1	
	折戸+開戸用下部振止	HD-342	¥1,500			1			
	枠付マグネットキャッチ	MC-84	¥400	1					
	モヘア（1mあたり）	ﾓﾍｱｼｰﾙ6mm	¥500		5	5	5	5	2
	4枚折戸専用 土間用下部振止	HD-52	¥600	別途オプション 4枚折戸には2つ必要です。					
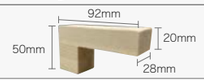	土間用下部ピボット受け材（無塗装のみ）	バイン Pﾄﾞﾏ ヘム Hﾄﾞﾏ ラワン Lﾄﾞﾏ バーチ Bﾄﾞﾏ アッシュ Aﾄﾞﾏ	¥1,300	別途オプション					

スモールライト（オプション） 各¥1,500


シルバー
ｽﾓｰﾙﾗｲﾄ S


本金メッキ
ｽﾓｰﾙﾗｲﾄ G


アンバー
ｽﾓｰﾙﾗｲﾄ A

化粧キャップ付き取付ビスセット（オプション） ¥900/セット


アイボリー KCB-I
ベージュ KCB-B
茶 KCB-C
白 KCB-W
グレー KCB-G
黒 KCB-K

セット内容
ビス4.2×75 12本
ワッシャー鋼φ5 12ヶ
化粧キャップ 12ヶ

バーンドアハードウェア

名古屋ショールーム

定価変更



BARN DOOR

外付けされたレールの存在感が異彩を放つ
スライディングドア用ハードウェア レールと
ドアの組み合わせで、使い方もイメージも自由自在。

※バーンドアは機能面よりデザイン性を重視したドアスタイルですので、
密閉性などがある一般的なドアスタイルとは異なります。



納期 ： 3営業日後出荷



ローラーハンガーx2



トラックレールx1 長さ 1,600/2,000mm

付属品



トラックストップx2



はずれ止めx2



スタンドオフx5



ラグスクリューx5



フロアガイドx2

ローラーハンガー＆トラックレールセット
（ソフトクローズ機能付）

レール長さ1600mm
BDH-SCS1600 ￥ 64,400

レール長さ2000mm
BDH-SCS2000 ￥ 67,000

※付属品が含まれた価格です。
※取り付け可能最大ドア厚は45mmです。
※ドア本体・取手などは含まれておりません。
※金物加工やサイズ調整は取り付け現場でご対応ください。
※はずれ防止金物は付属していますが、強い力での開閉は避けてください。
※耐荷重150kg(ローラーハンガー1ペアにつき)です。

オプション



フック
LT425P
サイズ：80×30×17
￥ 6,700

ドア取手
HD520BK
サイズ：300×50
￥ 23,000

室内ドアパネル
下溝加工（引き手加工無し）
BDSG1

室内ドアパネル
下溝加工
（PC191引き手両面加工有り）
BDSG2

引手加工位置

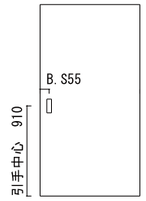

図面

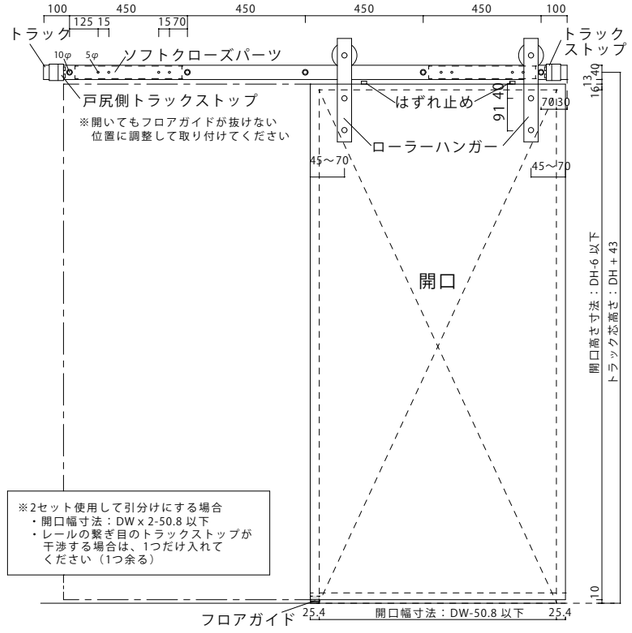

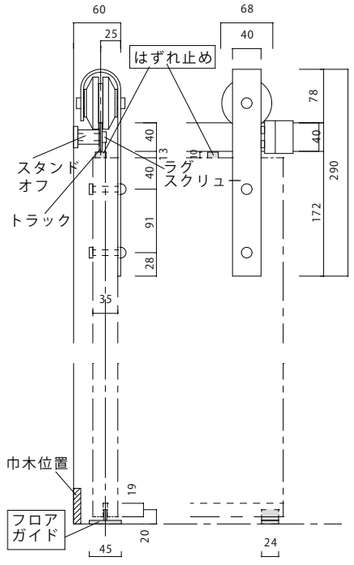

拡大図

※レール長さ2mの図面です。



室内ドア・室内窓
玄関ドア
窓
天然石仕上材・遮熱材
塗料
キッチン・洗面
その他建材
納まり図面

コマド [Com+Add]

名古屋ショールーム

小さな窓から感じるつながり

コマドを開けて、家族を五感で感じてほしい。
もっとお互いを身近に感じてほしいという思いを
「Communication+Addition」と表現し、コマドと名付けました。
コマドを開けると風や光が通り、家の中に開放感や一体感が生まれます。
子どもたちが楽しそうに遊ぶ笑顔、家族のただいまの声、美味しそうなご飯の香り、
コマドがつなぐ「香り」、「音」、「表情」が家族のコミュニケーションを
ふやしていく、そんな温かい木製の室内窓ができました。

コマド [Com+Add]

定価変更 ※画像はパインです。

集成無垢単板貼り室内窓（無塗装）

観音開き窓 KBM

小さいサイズ CC　枠外寸法 677・727・778・829・880mm

592mm


CML


CM#


CM#-GR

大きいサイズ DK　枠外寸法 677・727・778・829・880mm

1156mm


CML


CM#


CM#-GR

突き出し窓 TDM

小さいサイズ CC　枠外寸法 677・727・778・829・880mm

320mm


CML 名古屋ショールーム


CM#


CM#-GR

大きいサイズ DK　枠外寸法 677・727・778・829・880mm

489mm


CML


CM#


CM#-GR

▶ ガラスデザインはP.27をご覧ください。

▶ 塗装オプションはP.116をご覧ください。

※#にはガラスの品番が入ります。 ※無塗装品は、塗料の施工要領に従って適切な下地処理を行い塗装してください。 ※取手はゴールドです。 ※画像の窓サイズは24CC・24DKです。


パイン（P）


ヘム（H）

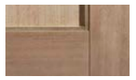
ラワン（L）


バーチ（B）


アッシュ（A）

締切日はホームページでご確認ください。

F☆☆☆☆

価格表（無塗装）

納期（パイン 無塗装）：枠7営業日後出荷　窓海外発注品 締切日から約1ヶ月後出荷
納期（パイン 塗　装）：枠10営業日後出荷 窓海外発注品 締切日から約1.5ヶ月後出荷
納期（その他樹種 無塗装）：枠・窓（同梱包）海外発注品 締切日から約1ヶ月後出荷
納期（その他樹種 塗　装）：枠・窓 海外発注品 締切日から約1.5ヶ月後出荷

観音開き窓 KBM

パネル窓（ルーバー）	パイン		ヘム・ラワン・バーチ		アッシュ	
	小さいCC	大きいDK	小さいCC	大きいDK	小さいCC	大きいDK
セット価格	¥59,200	¥76,900	¥70,000	¥89,400	¥75,700	¥97,800
窓	¥18,600	¥36,300	¥19,800	¥39,200	¥22,100	¥44,200
枠	¥28,000	¥28,000	¥37,600	¥37,600	¥41,000	¥41,000
金物	¥12,600	¥12,600	¥12,600	¥12,600	¥12,600	¥12,600

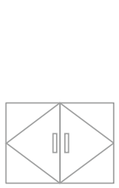



	サイズ呼称	窓本体（mm） 幅 W	高さ H	厚み	窓枠（mm） 幅 W	高さ H	枠
小さい	20CC	302x2	526	35	677	592 枠は伸び寸なしのジャストカット仕様	見付 30
	22CC	327x2			727		見込み 90
	24CC	353x2			778		114
	26CC	378x2			829		144
	28CC	404x2			880		160
大きい	20DK	302x2	1090		677	1156 枠は伸び寸なしのジャストカット仕様	
	22DK	327x2			727		
	24DK	353x2			778		
	26DK	378x2			829		
	28DK	404x2			880		

突き出し窓 TDM

パネル窓（ルーバー）	パイン		ヘム・ラワン・バーチ		アッシュ	
	小さいCC	大きいDK	小さいCC	大きいDK	小さいCC	大きいDK
セット価格	¥44,700	¥50,100	¥55,000	¥60,700	¥59,700	¥66,000
窓	¥10,400	¥15,800	¥11,100	¥16,800	¥12,400	¥18,700
枠	¥28,000	¥28,000	¥37,600	¥37,600	¥41,000	¥41,000
金物	¥6,300	¥6,300	¥6,300	¥6,300	¥6,300	¥6,300



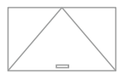

	サイズ呼称	窓本体（mm） 幅 W	高さ H	厚み	窓枠（mm） 幅 W	高さ H	枠
小さい	20CC	610	252	35	677	320 枠は伸び寸なしのジャストカット仕様	見付 30
	22CC	660			727		見込み 90
	24CC	711			778		114
	26CC	762			829		144
	28CC	813			880		160
大きい	20DK	610	421		677	489 枠は伸び寸なしのジャストカット仕様	
	22DK	660			727		
	24DK	711			778		
	26DK	762			829		
	28DK	813			880		

※セット価格の金物には、パーツリストに記載の数量が含まれます。

ガラス（格子ガラス）

観音開き窓
CM# +¥13,400/ 組
CM#-GR +¥24,400/ 枚

突き出し窓
CM# +¥6,700/ 組
CM#-GR +¥12,200/ 枚

※#にはガラスの品番が入ります。

オプション



スリムプッシュラッチ
CMSPLSG
グレー +¥1,200

コマド [Com+Add]

締切日はホームページでご確認ください。

F☆☆☆☆

納期(パイン 無塗装)：枠7営業日後出荷　窓海外発注品 締切日から約1ヶ月後出荷
納期(パイン 塗　装)：枠10営業日後出荷 窓海外発注品 締切日から約1.5ヶ月後出荷
納期(その他樹種 無塗装)：枠・窓(同梱包)海外発注品 締切日から約1ヶ月後出荷
納期(その他樹種 塗　装)：枠・窓 海外発注品 締切日から約1.5ヶ月後出荷

金物パーツリスト 定価変更

部材			品番	価格	金物セット別 数量明細	
					観音開き窓 KBM	突き出し窓 TDM
	ハンドル	ゴールド ブラック	CMHDL129G CMHDL129B	¥700	2	1
	あおり止め	ゴールド ブラック	CMSTP75G CMSTP75B	¥2,300	2	1
	丸型マグネットキャッチ	ゴールド ブラック	CMMGNR36G CMMGNR36B	¥1,100	2	1
	室内窓丁番	ゴールド ブラック	CMHNG62G CMHNG62B	¥1,100	4	2
 突き出し窓の指挟み防止用にご利用ください。	スリムプッシュラッチ ショートタイプ	グレー	CMSPLSG	¥1,200	別途オプション	

品番の表記方法

※ご発注後の変更およびキャンセルはお受けできかねます。

1 窓スタイル

種類	樹種品番
パイン	P
ヘム	H
ラワン	L
バーチ	B
アッシュ	A

種類	スタイル品番
パネル窓(ルーバー)	CML
ガラス窓	CM#
格子ガラス	CM#-GR

※#にはガラスの品番が入ります。

2 種類

種類	種類品番
観音開き窓	KBM
突き出し窓	TDM

3 サイズ呼称

種類	サイズ呼称	呼称品番
小さいサイズ	20CC	20CC
	22CC	22CC
	24CC	24CC
	26CC	26CC
	28CC	28CC
大きいサイズ	20DK	20DK
	22DK	22DK
	24DK	24DK
	26DK	26DK
	28DK	28DK

4 枠見込み

用途(例)	見込み(mm)	見込み品番
マンション固定枠	90	90
軽量鉄骨固定枠	114	114
ツーバイ固定枠	144	144
在来固定枠	160	160

5 取手

種類		金物品番
ハンドル	ゴールド	6MHGL
	ブラック	6MHBL

※あおり止め・マグネットキャッチ・丁番はハンドルと同色が標準です。異なる色をご希望の場合は発注時にご指定ください。

▶ オーダーシートはP.103をご利用ください。

ガラスの種類



クリアーガラス(C)　ウェーブガラス(W)　エストラドガラス(E)　カスミガラス(K)　オーシャンガラス(O)　リストラルMガラス(R)　フローラガラス(F)

参考例

1 窓スタイル	2 種類	3 サイズ呼称	4 枠見込み	5 取手
PCML	KBM	24DK	160	6MHGL
PCMR-GR	TDM	28CC	90	6MHBL

※1窓スタイルには樹種品番とスタイル品番を合わせてご記入ください。

パイン塗装オプション 2液性ポリウレタン樹脂塗料(F☆☆☆☆対応製品)

カラーズ

Brilliant White ブリリアントホワイト (EBW)
Eternal Green エターナルグリーン (EEG)
Stylish Navy スタイリッシュネイビー (ESN)
Urban Ruby アーバンルビー (EUR)
Passion Orange パッションオレンジ (EPO)
Modern Gray モダーングレイ (EMG)
Rustic Brown ラスティックブラウン (ERB)

キャンバス

Olive Brown オリーブブラウン (EOB)
Mustard Yellow マスタードイエロー (EMY)
Azure Blue アズーレブルー (EAB)
Dusty Green ダスティグリーン (EDG)
Poi Tint ポイティント (EPT)
Silver Gray シルバーグレイ (ESG)

エースオリジナル

Ace White エースホワイト (AAW)
Harry Gray ハリーグレイ (AHG)
Roman Gray ローマングレイ (ARG)
Williams Green ウィリアムスグリーン (AWG)
Moscot Green モスコットグリーン (AMG)
Eight Red エイトレッド (AER)
Bronners Blue ブロナーズブルー (ABB)

アース

Peony ピアニー (EPN)
Opal オパール (EOP)
Crystal クリスタル (ECT) ※クリア色です。
Alpaca アルパカ (EAP)
Primerose プライムローズ (EPR)
Chambray シャンブレー (ECB)
Ecume イキューム (EEC)
Kurikawa 栗皮 (EKU)
Kohaku 琥珀 (EKO)
Kakinezu 柿鼠 (EKA)

※アースは塗料の吸い込みにムラがあるため、仕上がりに色の濃淡が生じる場合があります。
※クリスタル(ECT)のみ、ヘム・ラワン・バーチ・アッシュにも対応できます。

		観音開き窓	突き出し窓
ルーバー	窓	¥33,900	¥23,700
	枠	¥10,200	
ガラス	窓	¥27,900	¥16,900
	枠	¥10,200	



コマド樹種サンプル
¥2,500/セット
SAMPLE-gp
¥500/枚
SAMPLE-gp-1



塗装サンプル
¥20,000/セット　SAMPLE-set
¥700/枚　DCS-1



コマド ASH [アッシュ] DK カスミガラス(現場塗装)
gp door ASH [アッシュ] B01 カスミガラス(現場塗装)

[EXTERIOR DOOR]

玄関ドア

P.119　ユーロトレンドG 新商品
P.137　ディスティンクション
P.143　クイックセット［玄関ドア用］ 新商品
P.145　オーダーシート

EC1 オスモオイル塗装（クリア）

ユーロトレンド G

木製断熱玄関ドア

CAD　3Dカタログ.com

「ユーロトレンドG」は、北欧の高い断熱気密性能に日本で培われた
高い安全性能を併せ持つ、高性能木製断熱玄関ドアです。
ドア厚64mmという厚さは、北欧という環境では必然であり高い断熱性能を
担保するために、55mmの断熱材を充填。
ガラスドアは、もちろんトリプルガラスを採用しています。
「日本で使うドアだからこそ、日本にあった防犯性能を備えたい」という思いから
美和ロック社と専用のロックセットを開発。
日本の玄関ドアと同様に、全国の美和ロック社のサービスで鍵のトラブルも解決できます。
トランザム（欄間）を足すことによってハイドアデザインにも対応可能です。
「ユーロトレンドG」は高いデザイン性と安心快適な性能をお約束する木製玄関ドアです。



E300 オスモオイル塗装（クリア）

室内ドア・室内窓
玄関ドア
窓
天然石仕上材・遮熱材
塗料
キッチン・洗面
その他建材
納まり図面

ユーロトレンドGが選ばれる理由

「ユーロトレンドG」は、北欧の高い断熱気密性能に日本で培われた
高い安全性能を併せ持つ、唯一無二の高性能木製断熱玄関ドアです。

スウェーデン製の品質

ユーロトレンドGは、北欧の高い断熱気密性能に日本で培われた 高い安全性能を併せ持つ、高性能木製断熱玄関ドアです。この玄関ドアは欧州規格に準拠し、北欧の厳しい気候や持続可能な社会発展にも適応しています。

環境に配慮した選択

ユーロトレンドGは、気候への影響を減らすための取り組みを積極的に行っています。環境に優しい素材、グリーンエネルギー、水性塗料、環境に配慮した製造と輸送が最も重要です。環境に配慮した製品を選ぶことも、地球資源の節約につながります。

高い安全性

「日本で使うドアだからこそ、日本にあった防犯性能を備えたい」という思いから美和ロック社と専用のロックセットを開発。日本の玄関ドアと同様に、全国の美和ロック社のサービスで鍵のトラブルも解決できます。

JAPAN

3層ガラスを採用

ユーロトレンドGのすべてのガラス入り玄関ドア・トランザム・サイドライトには、エネルギー効率の高い3層ガラスが使用されています。

高い基本性能評価

ユーロトレンドGは、一般社団法人 日本建築総合試験所にて行った、JIS A 4710「建具の断熱性試験方法」による実測数値により、断熱気密性は最高性能と評価されています。

長期保証

ドア本体の反り曲がり(4mm以上)、ガラスの気密切れに関して納品後10年間の保証をさせて頂きます。

※詳しい保証内容は、納品時に発行される保証書をご参照ください。

冷暖房費の節約

ユーロトレンドGはエネルギーを節約し、住居の冷暖房費を削減することができます。優れた断熱性能を持つ玄関ドアは低U値を実現しています。断熱材の厚さと品質により、外部の暑さや寒さを遮断し、室内を快適な温度に保ちます。

高い納品実績

すべての玄関ドアは60年以上にわたる製造・納品実績のあるスウェーデンで製造され、お客様に高い信頼を提供しております。

ユーロトレンドGの性能と標準仕様

断熱性能 H-8

標準ドア
ガラスなし　熱貫流率　0.96W/㎡K
ガラスあり　熱貫流率　1.2W/㎡K

防火設備ドア
ガラスなし　熱貫流率　0.97W/㎡K

ダブルドア
ガラスあり　熱貫流率　1.3W/㎡K

サイドライト・トランザム
ガラスあり　熱貫流率　2.1W/㎡K

※JIS A 4710「建具の断熱性試験方法」による。
※ダブルドアはH-7です。

気密性能 A-4

遮音性能 T-2

ホルムアルデヒド発散建築建材に対する国土交通省の認定

認定等級 F☆☆☆☆

認定番号 MFN-1178



セキュリティー丁番（調整機能付き）



ハンディキャップ敷居

シングルドア断面

ドア厚 64㎜



高気密・高断熱
0.96
W/m²K
熱貫流率





標準色：ステンレスヘアライン色

安全な防犯性能

ディンプルキー＋ダブルロック＋鎌錠を採用し、高い防犯性能を実現しました。
さらに工事キーも付属しているのでお引き渡し後も安心です。
セキュリティー丁番(高さ調整機能付き)も採用しています。

平成15年法律第65号　第7条　指定建物錠の防犯性能の表示

品　名	美和ロック社製オリジナルロックセット（PRPHLA50-1）					
事　項	性能					
耐ピッキング性能		5分未満		5分以上10分未満	●	10分以上
耐かぎ穴壊し性能		5分未満	●	5分以上10分未満		10分以上
耐サムターン回し性能		なし(5分未満)	●	あり(5分以上)		
耐カム送り解錠性能		なし(5分未満)	●	あり(5分以上)		
耐こじ破り性能		なし(5分未満)	●	あり(5分以上)		

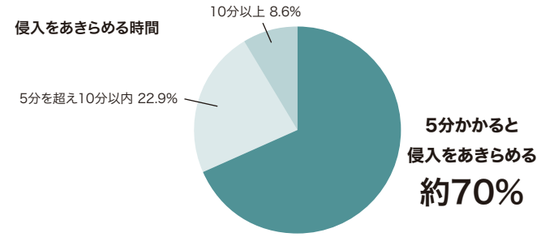

ガラスの性能

シングルドア

サイドライト・トランザム
4㎜+12㎜+4㎜+12㎜+4㎜ 計36㎜
トリプルガラス仕様

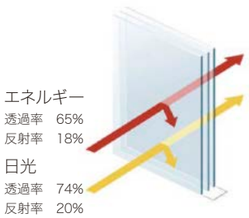

エネルギー	
透過率	65%
反射率	18%
吸収率	16%
日光	
透過率	74%
反射率	20%
紫外線透過率	42%
遮音性能	33dB

ダブルドア

3層スーパーエナジープラスガラス標準
（ダブルLow-E+ダブルアルゴン）

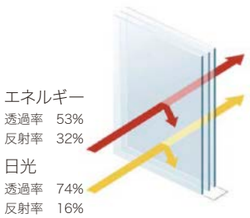

エネルギー	
透過率	53%
反射率	32%
吸収率	15%
日光	
透過率	74%
反射率	16%
紫外線透過率	31%
遮音性能	33dB

10年保証 安心の保証

ドア本体の反り曲がり（4㎜以上）、ガラスの気密切れに関して納品後10年間の保証をさせて頂きます。
※詳しい保証内容は、納品時に発行される保証書をご参照ください。

<< 重要！十分なひさしの確保を >>

ドアを美しく保ち機能を損ねないために、ひさしのある場所に設置してください。（雨除け・日除け）
また、ひさしの奥行は取り付け箇所の高さの2/5以上、幅は2/3以上であることが望ましく、
この要件を満たさない場合は保証対象外です。

※反り曲がり予防のため、日当たりや方角にご配慮ください。

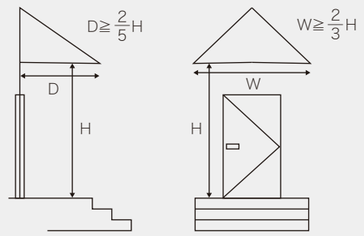

ユーロトレンドG [木製断熱玄関ドア] 定価変更

納期 : 10営業日後出荷

PINE [パイン]



標準仕様 [パイン]

開口寸法	1000×2080㎜(枠外寸法 988×2068㎜)
表面材	パイン3層クロスハッチ 室外側:スリット加工あり　F1・F301・F1G・F301G 室内側:フラット
枠	パイン集成材枠(見込み104㎜)
敷居	アルミ+オーク防腐処理済み(無塗装)ハンディキャップ敷居
取手 ロックセット	美和ロック社製:ユーロトレンドG専用オリジナルロックセット 標準色:ステンレスヘアライン色 ※工事キー2本・本キー6本付きです。
ドアクローザー	リョービ社製:S23P パラレル型 ストップ付き 標準色:シルバー色
丁番	セキュリティー調整丁番(シルバー色のみ)
塗装	無塗装品 ※塗料の施工要領に従って適切な下地処理を行い塗装をしてください。
出荷形態	完成品吊り込み済み(プレハング)
納期	10営業日後出荷

※自然素材の為、色合いや木柄が
1枚1枚異なります。

東京ギャラリー

F1
品番:F11021

¥498,000



室内側:フラット

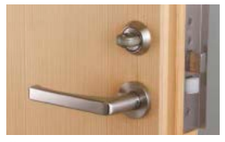



取手ロックセット:ステンレスヘアライン色 ETGST



ドアクローザー:シルバー色 S23PSLV



コッツウォルドガラス
F1G
F7662



エトサットガラス
F301G

▶オプションはP.133をご覧ください。



F301
品番:F3011021

¥548,000



F301G
品番:F301G1021

エトサットガラス

¥588,000



F1G
品番:F1G1021

コッツウォルドガラス 着脱式格子

¥548,000



F7662
品番:F76621021

コッツウォルドガラス 着脱式格子

¥598,000



パイントランザム(FIX)
品番:OLJF103

コッツウォルドガラス

¥198,000



パインサイドライト(FIX)
品番:SDJFO0321

コッツウォルドガラス

¥268,000

※戸先側のみ設置可能です。

パイントランザム・パインサイドライト標準仕様

開口寸法	トランザム:1000×300㎜ (枠外寸法988×286㎜) サイドライト:300×2080㎜ (枠外寸法 288×2068㎜)
見込み	パイン集成材(104㎜)
塗装	無塗装品 ※塗料の施工要領に従って適切な 下地処理を行い塗装をしてください。
納期	10営業日後出荷



コッツウォルドガラス
OLJF103
SDJFO0321

ユーロトレンドG [木製断熱玄関ドア]

納期 ： 10営業日後出荷

OAK [オーク]

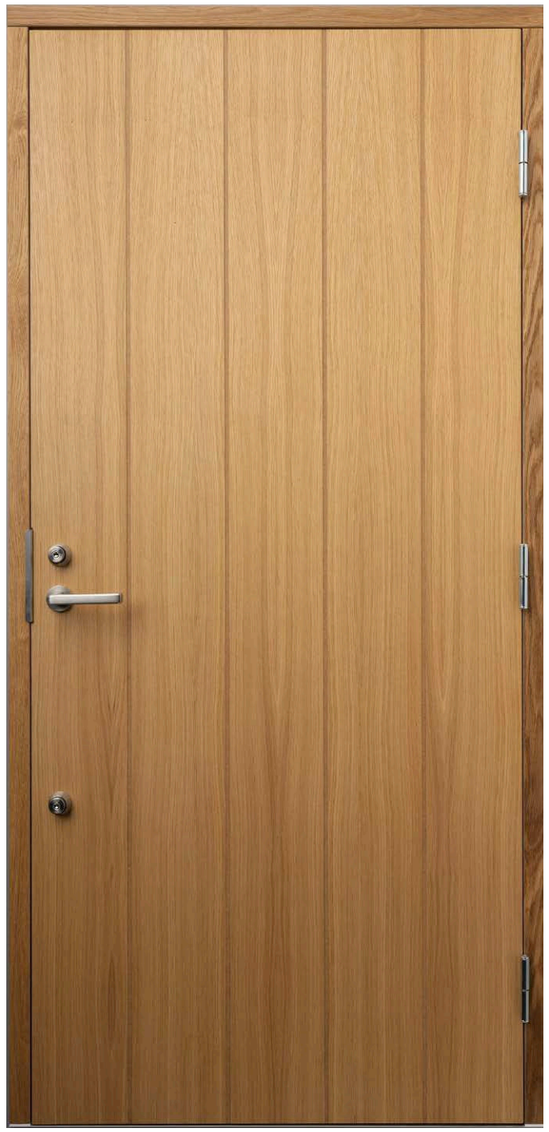

標準仕様 [オーク]

開口寸法	1000×2080㎜(枠外寸法 988×2068㎜)
表面材	室外側:オーク単板貼り(EC1スリット加工あり、E300フラット) 室内側:オーク単板貼り　フラット
枠	パイン集成材枠(見込み104mm) ※見付面はオーク単板を使用しています。
敷居	アルミ+オーク防腐処理済み(無塗装)ハンディキャップ敷居
取手 ロックセット	美和ロック社製:ユーロトレンドG専用オリジナルロックセット 標準色:ステンレスヘアライン色 ※工事キー2本・本キー6本付きです。
ドアクローザー	リョービ社製:S23P パラレル型 ストップ付き 標準色:シルバー色
丁番	セキュリティー調整丁番(シルバー色のみ)
塗装	オスモオイル塗装(クリア)#701 ※ドア・枠小口はパイン材を着色塗装しています。 ※木製ハンディキャップ敷居は無塗装です。
出荷形態	完成品吊り込み済み(プレハング)
納期	10営業日後出荷

※板目と柾目がミックスで入ります。
※オーク特有の虎斑が入ります。



室内側:フラット

新商品 定価変更

EC1
品番:EC11021
グレード:無地上小
¥ 718,000



小口(着色塗装)

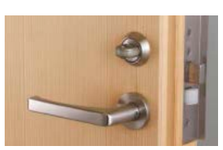

取手ロックセット:ステンレスヘアライン色 ETGST

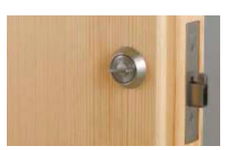



ドアクローザー:シルバー色 S23PSLV

▶オプションはP.133をご覧ください。





室内側

名古屋ショールーム 定価変更

E300
品番:E3001021
グレード:節あり(パテ補修あり)
¥ 698,000

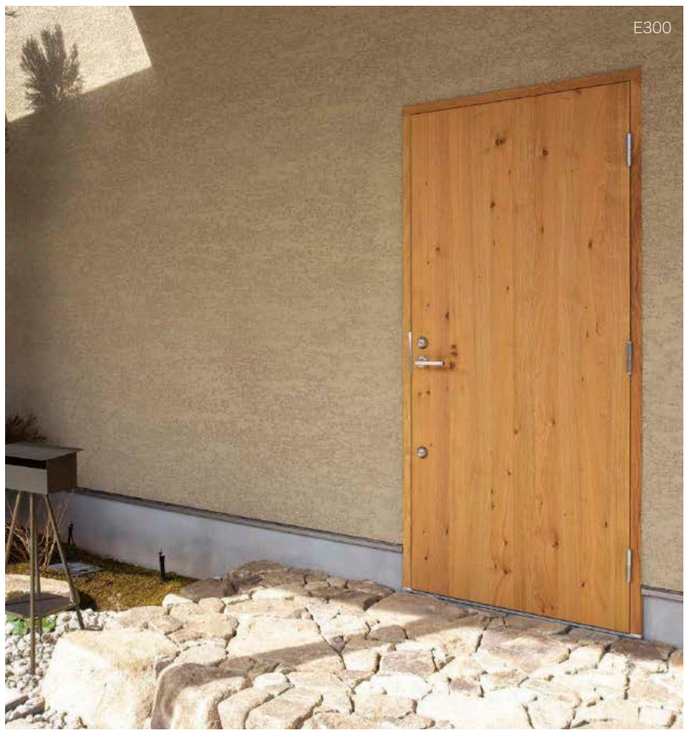



新商品
オークトランザム(FIX)
品番:OLJE103
コッツウォルドガラス
¥328,000



新商品
オークサイドライト(FIX)
品番:SDJEO0321
コッツウォルドガラス
¥398,000

※戸先側のみ設置可能です。

オークトランザム・オークサイドライト標準仕様

開口寸法	トランザム:1000×300㎜ (枠外寸法988×286㎜)
	サイドライト:300×2080㎜ (枠外寸法 288×2068㎜)
見込み	パイン集成材(104mm) ※見付面はオーク単板を使用しています。
塗装	オスモオイル塗装(クリア)#701
納期	10営業日後出荷



コッツウォルドガラス
OLJE103
SDJEO0321

ユーロトレンドG [木製断熱玄関ドア] 定価変更

納期：10営業日後出荷

BIRCH [バーチ]



標準仕様 [バーチ]

開口寸法	1000×2080㎜(枠外寸法 988×2068㎜)
表面材	バーチ3層クロスハッチ
枠	104㎜パイン集成材枠 ※ドア・枠小口はパイン材を使用しています。
敷居	アルミ+オーク防腐処理済み(無塗装)ハンディキャップ敷居
取手 ロックセット	美和ロック社製:ユーロトレンドG専用オリジナルロックセット 標準色:ステンレスヘアライン色 ※工事キー2本・本キー6本付きです。
ドアクローザー	リョービ社製:S23P パラレル型 ストップ付き 標準色:シルバー色
丁番	セキュリティー調整丁番(シルバー色のみ)
塗装	無塗装品 ※塗料の施工要領に従って適切な下地処理を行い塗装をしてください
出荷形態	完成品吊り込み済み(プレハング)
納期	10営業日後出荷



室内側

B300
品番:B3001021
¥ 468,000





取手ロックセット:ステンレスヘアライン色 ETGST



ドアクローザー:シルバー色 S23PSLV

▶オプションはP.133をご覧ください。

ユーロトレンドG [木製断熱防火設備玄関ドア] 定価変更

納期：10営業日後出荷

防火地域 準防火地域 耐火建築物

などでお使いいただけます

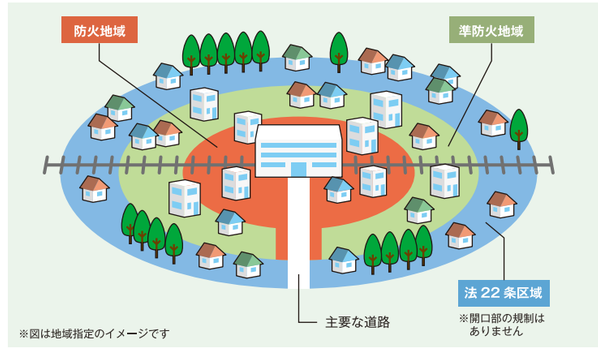

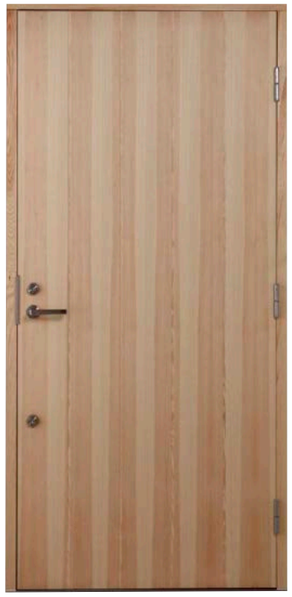

BF1
品番:BF11021
¥598,000



BF301
品番:BF3011021
¥628,000

防火設備認定番号 EB-2389
【関係法令】法第2条第九号の二 ロ/令第 109 条の 2





取手ロックセット:ステンレスヘアライン色 ETGST



防火用ドアクローザー:シルバー色
BS1203PSLV



室内側:フラット

標準仕様 [パイン防火設備ドア]

開口寸法	1000×2080㎜(枠外寸法 988×2068㎜)
表面材	パイン3層クロスハッチ 室外側:スリット加工あり 室内側:フラット
枠	104㎜パイン集成材枠
敷居	アルミ+ビーチサーモ処理済み(無塗装)ハンディキャップ敷居
取手 ロックセット	美和ロック社製:ユーロトレンドG専用オリジナルロックセット 標準色:ステンレスヘアライン色 ※工事キー2本・本キー6本付きです。
ドア クローザー	リョービ社製:BS1203P パラレル型 ストップ付き 標準色:シルバー色
丁番	セキュリティー丁番(シルバー色のみ)
塗装	無塗装品 ※塗料の施工要領に従って適切な下地処理を行い塗装をしてください
防火仕様	断熱材:ロックウール　三方枠:加熱発泡材
出荷形態	完成品吊り込み済み(プレハング)
納期	10営業日後出荷

▶オプションはP.133をご覧ください。

ユーロトレンドG DECO [デコ] 定価変更

ユーロトレンドGに2種類のアンティーク塗装に加え、20色のスタンダードペイントをご用意しました。
※濃い色をご用命の際は、反り曲がり予防のため、日当たりや方角にご配慮ください。

納期：受注生産品 30営業日後出荷

アンティークペイントドア（タッチアップ塗料付）

※△には片開きドア（D）、トランザム（T）、サイドライト（S）が入ります。



ブラッシュドホワイト
品番：ETGBW-△
水性アクリルシリコントップコート
（パイン・バーチに対応）





ラスティックブラウン
品番：ETGRB-△
自然系オイル塗装
（パインに対応）



片開きドア塗装
品番：ETG○○-D
+¥232,000

トランザム塗装
品番：ETG○○-T
+¥59,000

サイドライト塗装
品番：ETG○○-S
+¥91,000

※○○には色品番が入ります。
※アンティークペイントはどちらも同じ価格です。

WRCパネルドア（無塗装）

F1・B300の外側にウエスタンレッドシダー（米杉）を貼りつけるスタイルのドアです。





室内側：この画像はパインです。

ウエスタンレッドシダー（米杉）
品番：ETGWRC
室外側：8mmのウエスタンレッドシダー（米杉）を貼り付けます。

室内側：F1はパイン、B300はバーチ単板です。
枠樹種：パイン
+¥248,000
（F1・B300に対応）





※ウエスタンレッドシダーの厚み分、枠よりドアが厚くなります。

スタンダードペイントドア（タッチアップ塗料付）



リーフグリーン

片開きドア塗装
品番：ETGLG-D
+¥150,000

トランザム塗装
品番：ETGLG-T
+¥39,000

サイドライト塗装
品番：ETGLG-S
+¥65,000

※スタンダードペイントは全て同じ価格です。
※室内側も同色の塗装です。
※木製ハンディキャップ敷居は無塗装です。

オスモウッドステインプロテクター　パインに対応

※△には片開きドア（D）、トランザム（T）、サイドライト（S）が入ります。

ホワイト900 ETG900-△



パールグレー906 ETG906-△



バザルトグレー903 ETG903-△



ヘムロックファー733 ETG733-△



ストーンパイン710 ETG710-△



レッドシダー728 ETG728-△



オーク706 ETG706-△



クオーツグレー907 ETG907-△



チーク708 ETG708-△



ファーグリーン729 ETG729-△

オリジナルカラー　パイン・バーチに対応

PEホワイト ETGPEW-△



プロバンスグリーン ETGPG-△



フレンチグリーン ETGFG-△



リーフグリーン ETGLG-△



サヴァーブグレー ETGSVG-△



クラッキンググリーン ETGCG-△



スモークグレー ETGSMG-△



アカサビ ETGAS-△



レイクブルー ETGLB-△

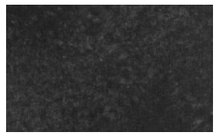

メタルブラック ETGMB-△

※色サンプルはパインに塗装したものです。

ユーロトレンドG [シングルドア用オプション] 定価変更

納期：10営業日後出荷

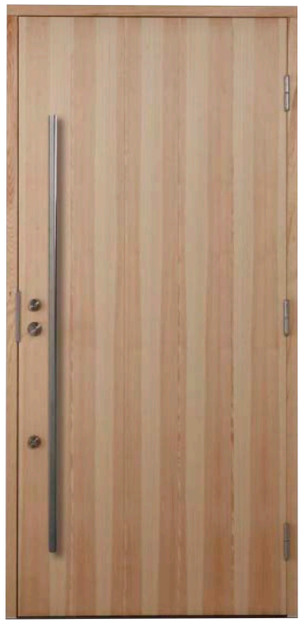

ロングバーハンドル（ステンレス製）



室内側はレバーハンドルです。

ロングバー本体
ETGLONGBAR
サイズ：32mmΦ 長さ1500mm
出幅80mm ビス30mm
¥ 67,000

※ドア施工時に任意の位置に取り付けてください。
※ロングバーハンドル本体のみの販売も可能です。

ロングバー用ロックケースセット
ETGLONGCASE
同梱内容：外側用取手穴塞ぎ蓋
ラッチレスロックケース
¥ 13,000

※ラッチ穴が塞がれず見えますのでご了承ください。
※標準のオリジナルロックセット（ETGST）が必ず必要です。

※ラッチレスのため、ドアクローザーの力のみで引き込みます。
　ドアが締まりきらない場合があるため、
　後付の電子錠はおすすめしません。
※鍵を締める際にはドアを押さえながら施錠してください。
※風で引っ張られるときは、鍵をかけて固定してください。
※パイン防火設備ドアには使用できません。



標準色：ステンレスヘアライン色
品番：ETGST単品 ¥ 72,000



ゴールドヘアライン色
取手ロックセット
※丁番・受座はシルバー色です。
品番：ETGGL
＋¥ 42,000
単品 ¥ 114,000



ダークグレイ色
取手ロックセット
※丁番・受座はシルバー色です。
品番：ETGDG
＋¥ 21,000
単品 ¥ 93,000

ドアクローザー（単品）

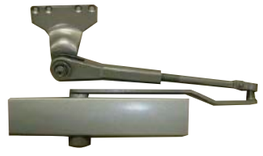

S23PSLV（シルバー）
¥ 24,000（標準でドア本体に含まれます）



S23PGLD
（メタリックレモン）



S23PBRZ
（メタリックブロンズ）

＋¥ 2,000
単品 ¥ 26,000

防火用ドアクローザー（単品）



BS1203PSLV（シルバー）
¥ 35,000（標準で防火ドア本体に含まれます）

BS1203PGLD
（メタリックレモン）☆

BS1203PBRZ
（メタリックブロンズ）☆

＋¥ 7,000
単品 ¥ 42,000

☆印の商品は受注発注品のため納期が約2ヶ月かかります。

ドアガード（単品）



RH102NSLV（シルバー）
¥ 5,000

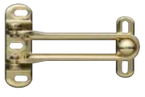

RH102NGLD（ゴールド）
RH102NBRZ（真鍮ブロンズ）
¥ 6,000



ステンレスキックプレート（釘10本付）





ETGKPST
サイズ：902×134
¥ 21,000

ユーロトレンドGのスマートロックは「Qrio Lock」をご検討ください。 https://qrio.me にてご購入いただけます。

室内ドア・室内窓
玄関ドア
窓
天然石仕上材・遮熱材
塗料
キッチン・洗面
その他建材
納まり図面

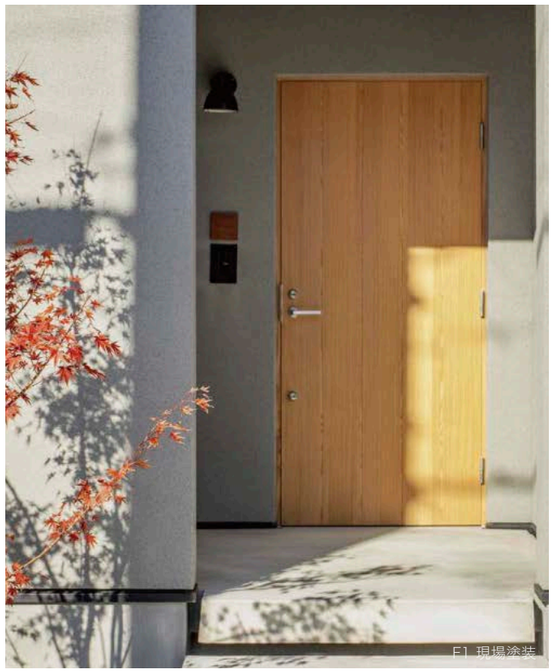

E1 現場塗装



E300 オスモオイル塗装（クリア）

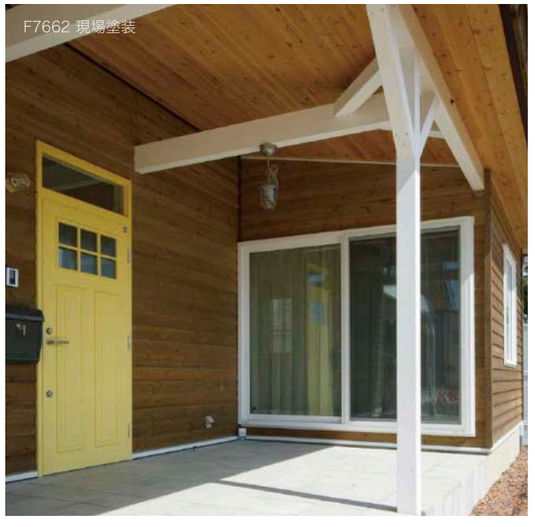

F7662 現場塗装



F7662 現場塗装



B300 現場塗装 ステンレスキックプレート

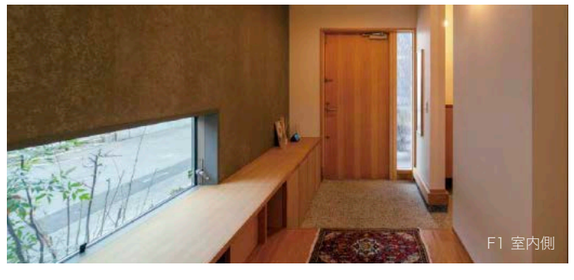

F1 室内側

木製断熱玄関ドア ユーロトレンドG 取付施工マニュアル
https://www.prairie.co.jp/html/pdf/manual/entrance_sekou_manual.pdf
ユーロトレンドG　マニュアル 検索

ユーロトレンドG [耐水HDF断熱玄関ドア] 定価変更

納期：15営業日後出荷

ダブルドア



※右吊主可動のみ



室内側

PV181G

品番：PV181G1422R　クリアガラス　格子着脱式4本付き

¥1,348,000



※右吊主可動のみ



室内側

PV182G

品番：PV182G1422R　クリアガラス

¥1,388,000

標準仕様 [ダブルドア]

開口寸法	1400×2180㎜（枠外寸法 1388×2168㎜）
基材	耐水HDF
枠	パイン集成材枠（見込み104㎜）
敷居	アルミ+オーク防腐処理済み（無塗装）ハンディキャップ敷居
取手 ロックセット	美和ロック社製：ユーロトレンドG専用オリジナルロックセット 真鍮ゴールドヘアライン色または真鍮ブラック塗装色 ※受座はシルバー色のみです。 ※工事キー2本・本キー6本付きです。
ドアクローザー	リョービ社製：S23P パラレル型 ストップ付き ※取手と同系色のものが標準です。
丁番	セキュリティー調整丁番（シルバー色のみ）
塗装	ウレタン系水性塗料塗装（ホワイト色） ※上塗り可能です。
出荷形態	完成品吊り込み済み（プレハング）
納期	15営業日後出荷

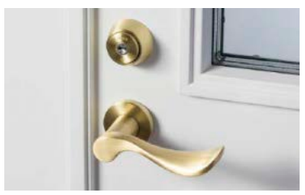

真鍮ゴールドヘアライン色
取手ロックセット
※丁番・受座はシルバー色です。
品番：ETGWGL



真鍮ブラック塗装色
取手ロックセット
※塗装品のため経年変化で塗膜が剥がれ
真鍮ゴールドヘアライン色になります。
※丁番・受座はシルバー色です。
品番：ETGWBK

取手ロックセット単品 ¥120,000



ドアクローザー：メタリックレモン色
S23PGLD



ドアクローザー：メタリックブロンズ色
S23PBRZ

格子単品 ETGWGRL　¥7,000/本
※PV181G・PV182Gどちらにも取り付け可能です。



PV181G 現場塗装



PV181G 現場塗装

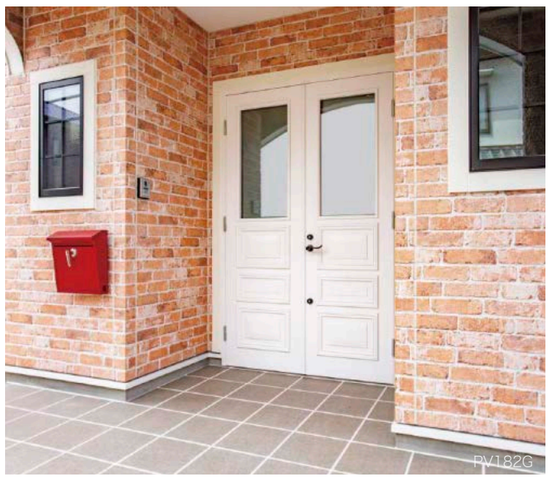

PV182G

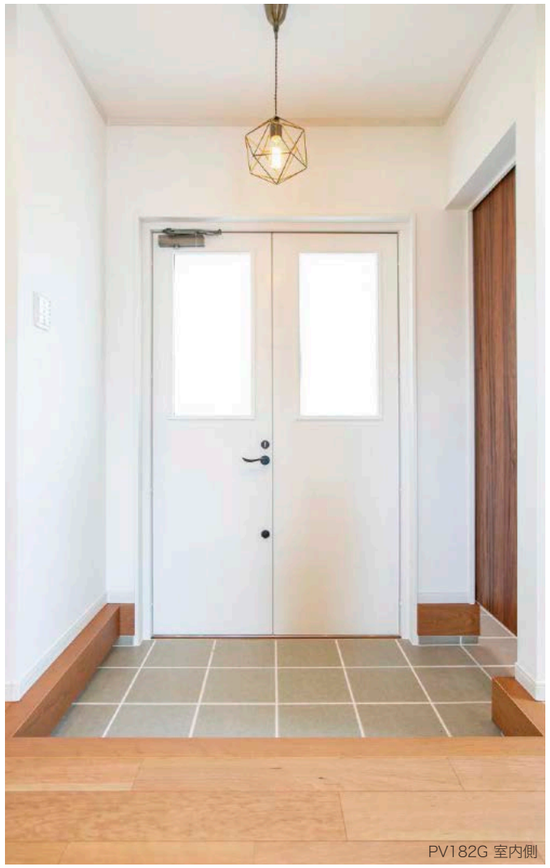

PV182G 室内側

Distinction doors ディスティンクション [ファイバーグラス玄関ドア]

ディスティンクション玄関ドアの標準仕様

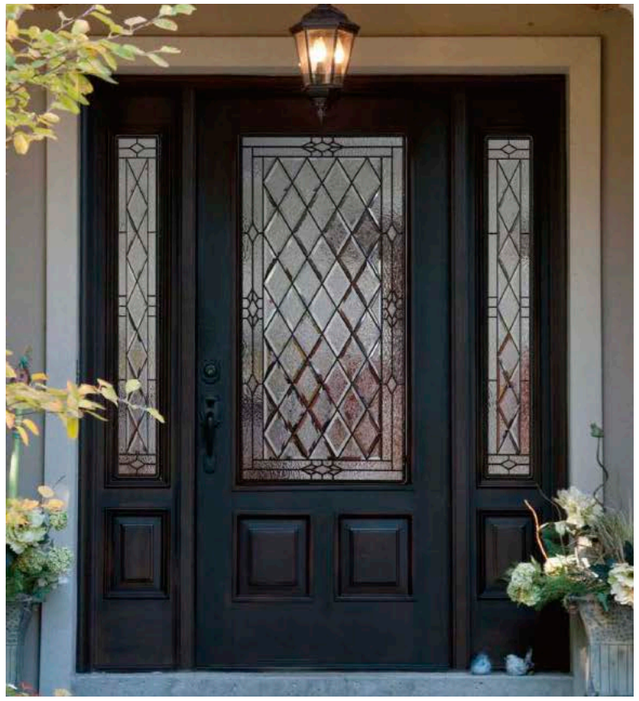

ノックダウン加工

ドアの取手加工や金物加工、枠材のプレカットを施し、
金物や付属パーツをお届けします。
現場で枠・金物の取り付けや組み立てを行い、扉を吊り込んでください。
ご希望の場合、プレハング(吊り込み済)も承ります。

ドアの試算方法

ディスティンクションで紹介されているドアはドアパネルのみの価格です。必要な枠材や取手金物をそれぞれ加算してください。

例:片袖ドア



ドアスタイルバリエーション

ディスティンクションファイバーグラス製玄関ドアには樹脂製枠をご用意しています。
ドアスタイルは下記5種類です。

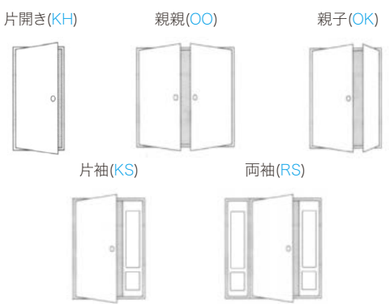

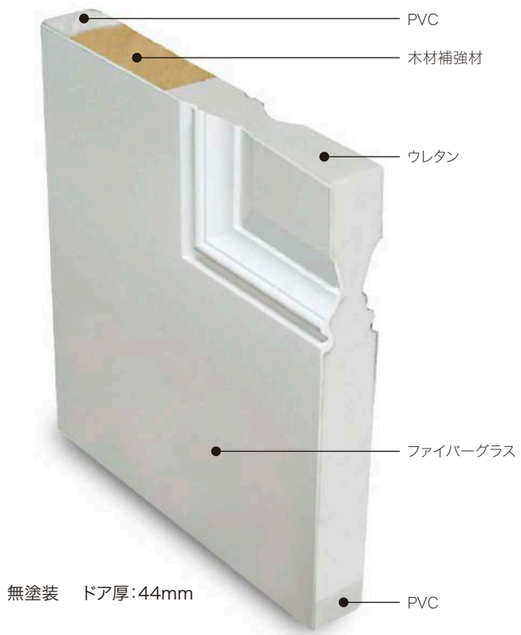

無塗装　ドア厚:44mm

ガラスフレイミング

中央に装飾ガラス、両側にクリアガラスという3層構造になっていますので、お掃除も簡単で美しさが保てます。



Brass
(ゴールド)

Patina
(ブラック)

フレイミングは華やかな印象のゴールド色のBrass、レトロな雰囲気が人気のブラック色のPatinaと2種類ありますが、ドアのデザインとガラスフレイミングの色は定まっていますので、お選びの際にご注意ください。

省エネ基準適否に係る断熱性能データ

品　番	熱貫流率 W値:W/m2/k	日射熱取得率
1. 片開き		
34UF	1.73	0.40
46CF	1.22	0.40
46G	1.22	0.44
46MF	1.73	0.40
LEXINGTON	1.73	0.40
CANTERBURY	1.73	0.40
PINEHURST	1.73	0.42
68/63	1.22	0.039
68AB	1.22	0.40
S19	1.50	0.43
S31V/S31/S31G	1.73	0.43
2. 親親両開き		
34UFx2	1.73	0.40
46CFx2	1.22	0.40
46Gx2	1.22	0.44
46MFx2	1.73	0.40
LEXINGTONx2	1.73	0.40
CANTERBURYx2	1.73	0.40
PINEHURSTx2	1.73	0.42
68x2/63x2	1.22	0.039
68ABx2	1.22	0.40
S19x2	1.50	0.43
S31Vx2/S31x2/S31Gx2	1.73	0.43
3. 親子両開き		
34UF+SS34WF	1.73	0.40
46CF+SS12EF	1.22	0.40
46MF+SS12EF	1.73	0.40
LEXINGTON-30+LEXINGTON-12	1.73	0.40
CANTERBURY-30+CANTERBURY-12	1.73	0.40
PINEHURST-30+PINEHURST-12	1.73	0.42

品　番	熱貫流率 W値:W/m2/k	日射熱取得率
4. 片袖(親／子<FIX>)		
34UF+SS34WF	1.80	0.40
46MF+SS12EF	1.80	0.40
LEXINGTON-30+LEXINGTON-12	1.80	0.40
CANTERBURY-30+CANTERBURY-12	1.80	0.40
PINEHURST-30+PINEHURST-12	1.80	0.42
5. 両袖		
SS34WF+34UF+SS34WF	1.80	0.40
SS12EF+46CF+SS12EF	1.80	0.40
SS12EF+46MF+SS12EF	1.80	0.40
LEXINGTON-30+LEXINGTON-12	1.80	0.40
CANTERBURY-12+CANTERBURY-30+CANTERBURY-12	1.80	0.40
PINEHURST-12+PINEHURST-30+PINEHURST-12	1.80	0.42

※断熱性能:JIS A 4710「建具の断熱性試験方法」による。
※日射熱取得率:JIS R 3106「板ガラス類の透過率・反射率・放射率・日射熱取得率の試験方法」による。
※全商品、日射遮蔽型。

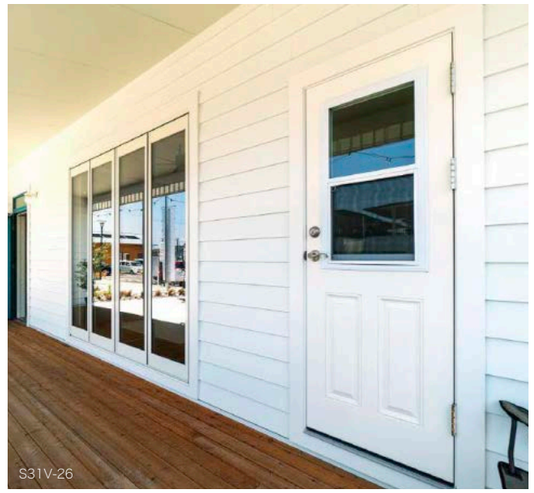
S31V-26

<< 重要!十分なひさしの確保を >>

ドアを美しく保ち機能を損ねないために、ひさしのある場所に設置してください。(雨除け・日除け)
また、ひさしの奥行は取り付け箇所の高さの2/5以上、幅は2/3以上を設けてください。

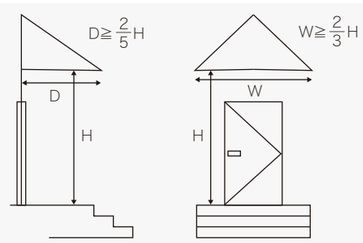

Distinction doors ディスティンクション [ファイバーグラス玄関ドア]

定価変更

※ドアパネルのみの価格です。 ※ハンドル、丁番、枠材は別途です。
※ノックダウン価格ではありません。 ※表記サイズはドアパネルサイズです。
納期(ノックダウン):約12営業日後出荷　納期(ドアのみ):約10営業日後出荷
※塗装品はそれぞれに10営業日足してください。

オーク調木目加工玄関ドアパネル(無塗装)



品　番　親ドア PINEHURST-30
　　子ドア PINEHURST-12
ガラス　Forged Iron(鉄調)
サイズ(mm)　親ドア 908×2007
　　子ドア 349×2013
親ドア　¥ 434,800
子ドア　¥ 262,900



品　番　親ドア CANTERBURY-30
　　子ドア CANTERBURY-12
ガラス　Patina(ブラック)
サイズ(mm)　親ドア 908×2007
　　子ドア 349×2013
親ドア　¥ 441,000
子ドア　¥ 265,300



品　番　親ドア LEXINGTON-30
　　子ドア LEXINGTON-12
ガラス　Patina(ブラック)
サイズ(mm)　親ドア 908×2007
　　子ドア 349×2013
親ドア　¥ 441,000
子ドア　¥ 258,200

枠材とドアパネルの塗装オプション



ホワイト(WH)



チーク(TK)



チェリー(CY)



ウォルナット(BW)



トリュフ(TR)



ブラック(BL)



新商品
ミッドナイトサマー(MS)



新商品
オータムムーン(OM)



新商品
スプリンググラス(SG)

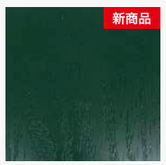

新商品
ノースグリーン(NG)

耐候性、耐水性に優れたポリブタジエン塗装を、10色のラインナップでドアパネルと枠材に塗装できます。

※1現場に1セット タッチアップペイント付です。
※塗料は2液性(A:主剤 B:硬化剤)です。
※同梱の使用上の注意に従って正しくご使用ください。
※ディスティンクションの木目加工なしスムース玄関ドアパネルはホワイト・ブラック・オータムムーン・ノースグリーン色のみの対応です。
※色サンプルはオーク調に塗装してあります。必ず塗装サンプルで確認してください。



品　番　親ドア 46MF-30
　　子ドア SS12EF-12
ガラス　Brass(ゴールド)
サイズ(mm)　親ドア 908×2007
　　子ドア 349×2013
親ドア　¥ 216,500
子ドア　¥ 166,600



品　番　親ドア 34UF-30
　　子ドア SS34WF-12
ガラス　Brass(ゴールド)
サイズ(mm)　親ドア 908×2007
　　子ドア 349×2013
親ドア　¥ 239,200
子ドア　¥ 162,200



品　番　46CF-30
ガラス　Brass(ゴールド)
サイズ(mm)　908×2007
¥ 195,600



品　番　68-30
ガラス　なし
サイズ(mm)　908×2007
¥ 111,800



品　番　68AB-30
ガラス　Brass(ゴールド)
サイズ(mm)　908×2007
¥ 164,000

Distinction doors ディスティンクション [ファイバーグラス玄関ドア]

定価変更

木目加工なしスムース玄関ドアパネル(無塗装)

※ドアパネルのみの価格です。 ※ハンドル、丁番、枠材は別途です。
※ノックダウン価格ではありません。 ※表記サイズはドアパネルサイズです。
納期(ノックダウン):約12営業日後出荷　納期(ドアのみ):約10営業日後出荷
※塗装品はそれぞれに10営業日足してください。

※ディスティンクションの木目加工なしスムース玄関ドアパネルはホワイト・ブラック・オータムムーン・ノースグリーン色のみの対応です。
※ガラス間格子は外せないため塗装はできません。格子の色はホワイトです。オプション塗装を選択する場合はご注意ください。



品　番　S46G-28
ガラス　クリア(外付け格子)
サイズ(mm)　806×2007
¥ 187,000



品　番　S31-26
ガラス　クリア
サイズ(mm)　756×2007
¥ 188,600



品　番　S19G-26
ガラス　クリア(ガラス間格子)
サイズ(mm)　756×2007
¥ 220,800



品　番　S31G-26N
ガラス　クリア(ガラス間格子)
サイズ(mm)　756×2007
¥ 211,000



品　番　S31G-26OBN
　　S31G-28OBN
ガラス　型ガラス(ガラス間格子)
サイズ(mm)　(26) 756×2007
　　(28) 806×2007
(26) ¥ 282,300
(28) ¥ 296,200



品　番　S63-26
サイズ(mm)　756×2007
¥ 106,300



品　番　S31V-26
ガラス　クリア(網戸入)
サイズ(mm)　756×2007
¥361,500

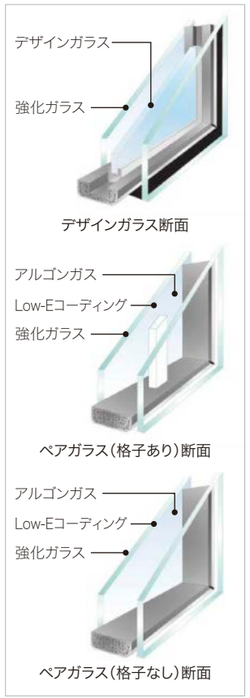

ドアパーツ価格表

定価変更

納期(パーツ単品無加工品):約3営業日後出荷

玄関ドア用樹脂製パーツ

2×4用 ドア枠(木目彫)

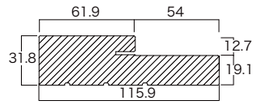

PJB36 1070㎜ ¥ 7,300
PJB70 2150㎜ ¥ 14,600

2×6用 ドア枠(木目彫)

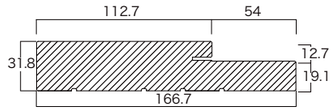

PJB36-6 1070㎜ ¥ 12,000
PJB70-6 2150㎜ ¥ 24,000

アストラガル(木目彫)

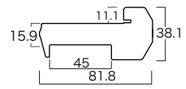

PAS70 2150㎜ ¥ 11,000

ボトムシル

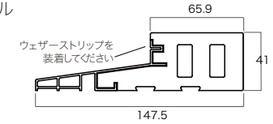

SIL10 1000㎜ ¥ 12,600
SIL20 2000㎜ ¥ 25,200

ケーシング(木目彫)

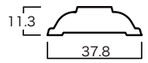

PMULL 2150㎜ ¥ 4,000

子ドア押し縁(木目彫)



PSSTOP 2150㎜ ¥ 1,500

トランザム押し縁(木目彫)

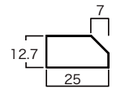

PTSTOP 2150㎜ ¥ 3,500

ウェザーストリップ



WS30 1037㎜ ¥ 1,300
WS70 2075㎜ ¥ 2,600

ボトムウェザーストリップ

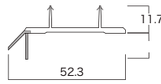

PBWS 1000㎜
¥ 1,200

ブリックモールド(木目彫)

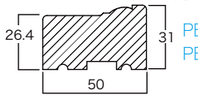

PBM36 1070㎜ ¥ 3,200
PBM70 2150㎜ ¥ 6,300

平丁番(127㎜×127㎜)



¥ 7,500

ゴールド 5HINGE-G
シルバー 5HINGE-S
ブラック 5HINGE-B

フランス落とし(150㎜)



¥ 3,300

ゴールド FB-G
シルバー FB-S
ブラック FB-B

使用するドアサイズに合わせて枠を組み合わせてください。

※△には丁番とフランス落としの色品番が入ります。Gゴールド Sシルバー Bブラック
※■には吊元の品番が入ります。R外観右吊元(右吊主可動) L外観左吊元(左吊主可動)

樹脂製玄関ドア枠必要数明細表

ドアパーツ	品番	価格	片開き(KH) 高さ6'-8"		親親(OO) 高さ6'-8"		親子(OK) 高さ6'-8"		片袖(KS) 高さ6'-8"		両袖(RS) 高さ6'-8"	
			2×4用 KDV2×4 KH△■	2×6用 KDV2×6 KH△■	2×4用 KDV2×4 OO△■	2×6用 KDV2×6 OO△■	2×4用 KDV2×4 OK△■	2×6用 KDV2×6 OK△■	2×4用 KDV2×4 KS△■	2×6用 KDV2×6 KS△■	2×4用 KDV2×4 RS△■	2×6用 KDV2×6 RS△■
樹脂製玄関ドア枠(2×4用)	PJB36	¥7,300	1								1	
	PJB70	¥14,600	2		3		3		5		7	
樹脂製玄関ドア枠(2×6用)	PJB36-6	¥12,000		1								1
	PJB70-6	¥24,000		2		3		3		5		7
樹脂製外部アストラガル	PAS70	¥11,000			1	1	1	1				
ボトムシル	SIL10	¥12,600	1	1					1	1	1	1
	SIL20	¥25,200			1	1	1	1				
ウェザーストリップ	WS70	¥2,600	3	3	5	5	5	5	3	3	3	3
ボトムウェザーストリップ	PBWS	¥1,200	1	1	2	2	2	2	1	1	1	1
樹脂製ブリックモールド	PBM36	¥3,200	1	1								
	PBM70	¥6,300	2	2	3	3	3	3	3	3	3	3
樹脂製ケーシング	PMULL	¥4,000							2	2	4	4
樹脂製子ドア用押縁	PSSTOP	¥1,500							3	3	5	5
樹脂製トランザム用押縁	PTSTOP	¥3,500							1	1	1	1
外部用蝶番	5HINGE	¥7,500	3	3	6	6	6	6	3	3	3	3
フランス落とし	FB	¥3,300			2	2	2	2				
ノックダウン加工費	KD		¥21,300		¥42,500		¥39,900		¥42,000		¥58,600	
ノックダウン部材合計 2x4枠使用の場合			¥96,400		¥165,900		¥165,900		¥152,000		¥199,500	
ノックダウン部材合計 2x6枠使用の場合				¥119,900		¥194,100		¥194,100		¥199,000		¥270,000

オプション		片開き(KH)		親親(OO)		親子(OK)		片袖(KS)		両袖(RS)	
ドアと枠セット塗装費	KDP	KDP□KH	¥94,500	KDP□OO	¥165,000	KDP□OK	¥145,200	KDP□KS	¥145,200	KDP□RS	¥191,000

※□には色品番が入ります。※ディスティンクションの木目加工なしスムース玄関ドアパネルはホワイト・ブラック・オータムムーン・ノースグリーン色のみの対応です。

Kwikset クイックセット［ディスティンクション玄関ドア用］

定価変更

納期：約3営業日後出荷｜海外発注品 約2ヶ月半後出荷

玄関ドア取手セット　外側用と内側用をそれぞれお選びください。

玄関ドア外側用

シングル錠　※鍵が3本付きます。



チェルシー	アーリントン	ホーソロン
800CE-□	800AN-□	800HE-□
¥ 89,000	¥ 89,000	¥ 107,300

※アイアンブラックは+¥2,700です。

ポリッシュドブラス	サテンニッケル	ベネシアンブロンズ	ベネシアンブロンズ	アイアンブラック
LO3	15	11P	11P	514

※サテンニッケルのアーリントンは海外発注品です。

ダミー錠　※親親ドアのみに使用します。



チェルシー	アーリントン	ホーソロン
802CE-□	802AN-□	802HE-□
¥ 71,300	¥ 71,300	¥ 88,500

※アイアンブラックは+¥3,800です。

ポリッシュドブラス	サテンニッケル	ベネシアンブロンズ	ベネシアンブロンズ	アイアンブラック
LO3	15	11P	11P	514

玄関ドア内側用

可動



ハンコック	タスティン
966H-□	966TNL-□■
¥22,800	¥27,500

新商品

ポリッシュドブラス	サテンニッケル	ベネシアンブロンズ	アイアンブラック
US3	US15	US11P	514

ダミー



ハンコック	タスティン
968H-□	968TNL-□■
¥18,000	22,800

新商品

ポリッシュドブラス	サテンニッケル	ベネシアンブロンズ	アイアンブラック
US3	US15	US11P	514

※□には色品番が入ります。※■には吊元のR,Lが入ります。

カラーバリエーション

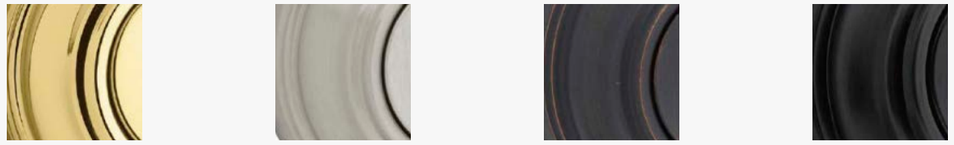

ポリッシュドブラス色　サテンニッケル色　ベネシアンブロンズ色　アイアンブラック色

デッドボルト

※ドアをダブルロックにする際に必要です。
※鍵が3本付きます。



ポリッシュドブラス　サテンニッケル　ベネシアンブロンズ　アイアンブラック

性能

980シリーズ ※2　・スマートキーシリンダー錠　・ANSIグレード1

780シリーズ ※1　・スマートキーシリンダー錠　・ANSIグレード2

※米ANSI規格での防犯性能テスト合格品（国内防犯規格とは試験内容が異なります）



色	品番	価格
ポリッシュドブラス	780-3 ※1	¥ 24,800
サテンニッケル	980US15	¥ 32,900
ベネシアンブロンズ	980US11P ※2	
アイアンブラック	980514 ※2	¥ 34,200

Kwikset用追加ブランクキー（5PIN）　KW-BK5　¥ 900/本

高性能防犯取替 ディンプルキーシリンダー（Kwikset用）



プラス色　ブラック色

防犯性能

耐ピッキング性能	10分以上
耐鍵穴壊し性能	5分未満
生産国	日本
出荷時鍵本数	ディンプルキー4本（工事キー2本）

キーシリンダー1個入

色	品番	価格
プラス色	917-GB4-CNK2	¥ 33,900
ブラック色	917-MB4-CNK2	¥ 53,300

同一キーシリンダー2個入

色	品番	価格
プラス色	917-GB4-CNK2II	¥ 65,800
ブラック色	917-MB4-CNK2II	¥ 109,600

玄関ドア オーダーシート 記入例

FAX・メールでの注文・見積の際は、記入例にしたがって右ページの用紙に必要事項をご記入ください。

ご依頼内容を丸で囲んでください。

発注 ・ 見積

■物件情報 物件名 菅田 正喜 様 邸

■ご依頼主情報

記入日 2024 . 9 . 19

お名前 名古屋 葵

貴社名 ロロロエ務店

TEL (000) 000 ー 0000

FAX (000) 000 ー 0000

■お届け先情報

納品先名 菅田 正喜 様 邸

ご住所 ○○県○○市○○町○○

荷受人様 中村 重治 TEL(000) 0000 ー 0000

車両規制 (有) ・ 無 (4tトラック進入不可)

納品希望 10 月 20 日 希望

■ご注文内容

No.	1 ドアシリーズ	2 ドア品番	3 枠品番	4 ハンドル品番	5 吊り元	6 ドアカラー	7 ダブルロック	8 数量	備 考
1	ETG	F11021	-	ETG DG	RH	ETGBW	-	1	
2	ディスティンクション	S31-26	KDV 2×4 KHS	800CE15 + 966H15	LH	無塗装	980 US15	1	
3									
4									

■コメント欄

吊り元について

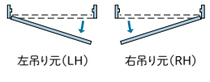

屋外側

プレイリーホームズ玄関ドア専用発注・見積用紙

PRAIRIE HOMES
プレイリーホームズ株式会社

FAX 052-930-7856 メール withroom@prairie.co.jp
TEL 052-930-7855
プレイリーホームズ株式会社 ドア担当行

空欄に必要事項をご記入の上、当社宛にご送信ください。

ご依頼内容を丸で囲んでください。

発注 ・ 見積

■物件情報 物件名

■ご依頼主情報

記入日 . .

お名前

貴社名

TEL ( ) ー

FAX ( ) ー

■お届け先情報

物件名

ご住所

荷受人様 TEL( ) ー

車両規制 有 ・ 無

納品希望 月 日 希望

■ご注文内容

No.	1 ドアシリーズ	2 ドア品番	3 枠品番	4 ハンドル品番	5 吊り元	6 ドアカラー	7 ダブルロック	8 数量	備 考
1									
2									
3									
4									

■コメント欄

[WINDOW]

窓

P.149　レノホンダエリートフェンスター
P.163　ベルックス



LENHOVDA
Elitfönster

LENHOVDA Elitfönster

レノホンダエリートフェンスター木製サッシ

高断熱と優しい質感の木製サッシ

北欧スウェーデン生まれの「レノホンダ エリートフェンスター」シリーズは、
世界で最も省エネ基準の厳しい地域で誕生しました。
極寒-20℃の世界では開口部の断熱性能も求められます。
熱伝導率が非常に小さい「木（北欧レッドパイン）」をフレームに採用した木製サッシです。
木は一般的なアルミに比べて約1500倍も熱が伝わりにくい素材です。
それに加え、スーパーエナジープラスというトリプルガラスユニットを採用。
この組み合わせにより世界最高峰の断熱性能を備えた窓が誕生しました。
さらに木が本来持つ優しい質感とその風合いは、
木をこよなく愛する日本人の伝統的なデザインに、北欧モダンデザインに、
そしてナチュラルデザインにもマッチします。
「レノホンダ エリートフェンスター」は、地球にやさしい最高の性能とデザイン性で、
新しい快適なライフスタイルの提供をお約束致します。

CAD　BIMカタログ.com

LENHOVDA
Elitfönster

レノホンダ エリートフェンスターの性能

高気密・高断熱
1.0
W/m²K
熱貫流率

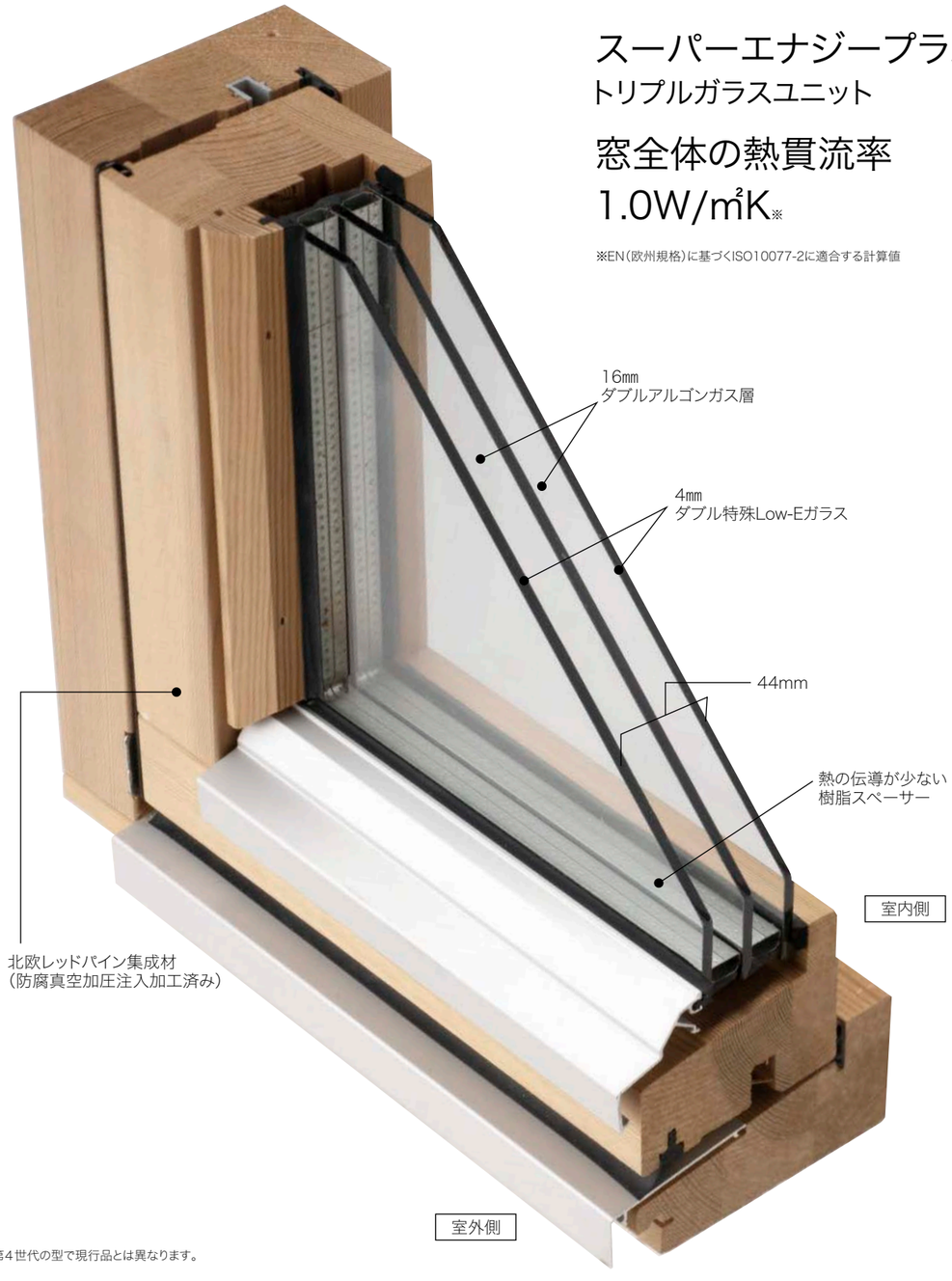

※画像は第４世代の型で現行品とは異なります。

スーパーエナジープラス
トリプルガラスユニット

窓全体の熱貫流率
1.0W/m²K※

※EN(欧州規格)に基づくISO10077-2に適合する計算値

H-8 等級	断熱性能	熱貫流率(U値) 1.0W/㎡K	**世界最高峰の断熱性能** スーパーエナジープラスというトリプルガラスユニットを採用。Low-E熱反射ガラスを2枚コーティングし、アルゴンガスを2層に注入。これによりガラス単体の熱貫流率は「0.7W/㎡K」を達成しました。ダブルLow-Eにすることにより、より夏涼しく、冬暖かい窓になりました。
A-4 等級	気密性能	気密性能 0.2㎥/h㎡(10Pa) 0.4㎥/h㎡(100Pa)	**隙間がほとんどない気密性能** 窓枠とサッシが密着するエアタイト構造で隙間がほとんどありません。気密性能は最高等級のA-4。これは、断熱サッシにはもちろん、防音サッシにも求められる性能です。もちろん隙間風はなく、冷暖房効率が上がり省エネ住宅に求められる性能を持っています。
W-4 等級	水密性能	350Pa	**安心な水密性能** 一般住宅に求められている水密性はW-2等級ですが、「レノホンダ エリートフェンスター」の水密性はそれを大きく上回りビル用サッシに求められるW-4等級です。局地的大雨や台風でも漏水の心配がほとんどありません。
S-6 等級	耐風圧性能	2800Pa	**ビル用サッシ基準の耐風圧性能** 台風が多い日本では大切な性能の1つである耐風圧性能。「レノホンダ エリートフェンスター」は13階建ての建物まで使えるS-6等級。これは、風速に換算すると約67m/sにも耐えられる性能を持っており、台風や暴風雪の日でも安心です。
T-2 等級	遮音性能	32dB (100～2500Hzの平均)	**静かな室内を提供する遮音性能** 一般の防音性が求められる住宅に使われるのがT-1等級(25dB軽減)のサッシ。「レノホンダ エリートフェンスター」の遮音性能はT-2等級(30dB軽減)。これは、4㎜厚のガラスが3枚使われている騒音低減効果で、幹線道路沿いに建てられた家でも、通る車の音がほとんど気にならないレベルに軽減されます。



断熱性能	窓の断熱性能表示マーク	JIS等級	熱貫流率
高い	★★★★★	H-8	1.8
ZEH相当	★★★★☆	H-7	1.9
		H-6	1.9
等級6	★★★☆☆	H-5	2.3
		H-4	2.9
	★★☆☆☆	H-3	4.1
	★☆☆☆☆	H-2	4.7
低い	(☆☆☆☆☆)	H-1	4.7超

窓の断熱性能表示マーク

断熱性能は 6 つの☆マークで表示し、星の数が多いほど断熱性能も高くなります。地域に よっても異なりますが、☆が3つ以上の窓を用いることでZEHを達成できる可能性があります。
窓の断熱性能はサッシとガラスの組合せで決まります。

(注)熱貫流率:窓や壁などの両側の温度差が1℃のとき、1m²、1時間当たりに伝わる熱量で、この値が小さいほど熱が伝わりにくくなります。

光学的性能

可視光			日　射		
透過率(%)	反射率(%)		透過率(%)	反射率(%)	吸収率(%)
	OUT	IN		OUT	
71	16	13	43	33	24
紫外線透過	熱的性能		日射熱取得率 G-Factor	窓全体の熱貫流率 U-Value	
	ガラス熱貫流率	遮蔽係数 SC値			
%	W/㎡K	%	W/㎡	W/㎡K	
15	0.7	0.58	0.51	1.0	

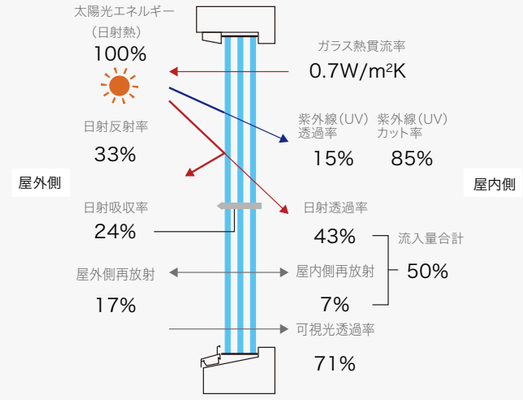

LENHOVDA Elitfönster

横軸回転窓

LFHE 名古屋ショールーム SHITARA VILLAGE

納期：15営業日後出荷



北欧生まれの回転窓

「雪で汚れたガラスが簡単に掃除ができないか？」という発想から誕生しました。
ガラスの掃除も外側の塗装も室内側から簡単に行えます。

横軸回転窓とは

北欧では一般的な窓で、横を軸にして180度回転します。室内側から安全かつ簡単に外側のお手入れが可能です。また、窓全体が開口になり大きな風の通り道をつくり、非常に風通しのよい家になります。











水切りで経年劣化を軽減

「レノホンダ エリートフェンスター」では、雨水が当たりやすい下枠にアルミの水切りを標準装備しています。これにより経年変化での下枠の傷みが軽減されます。

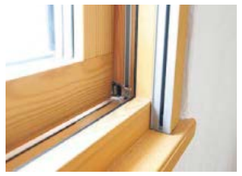

換気用ロック

窓を少しだけ開けた状態で固定できます。防犯性も維持できるので、換気したいときや、風が強いときも安心です。
※レバーを倒すとロックされます。



チャイルドロック

子供の転落防止の安全機能としてチャイルドロックを装備。大人であれば上下にスライドすることで簡単に解除でき窓を回転させられます。
※チャイルドロックを解除しないと窓を180度回転させることはできません。



お掃除ラクラク

日本ではおなじみの引違い窓は外側のガラスの掃除が室内側からは片側しかできません。180度回転窓ならば外側のガラスの掃除が室内側から簡単に行えます。

標準仕様

ガラス	3層スーパーエナジープラスガラス標準（ダブルLow-E+ダブルアルゴン）
	4㎜(Low-E)+16㎜(アルゴン)+4㎜+16㎜(アルゴン)+4㎜(Low-E)=44㎜
基　材	北欧レッドパイン集成材（防腐真空加圧注入加工済み）
取　手	アルミ製HOPPEハンドル（Tokyoデザイン）
塗　装	無塗装品　※塗料の施工要領に従って適切な下地処理を行い塗装してください。
網　戸	オプション
出荷形態	完成品（ガラス取り付け済み）
納　期	15営業日後出荷

型ガラス（コッツウォルドガラス）

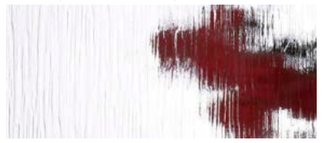

種　類	品　番	ガラス	開口巾（枠外巾）	開口高さ（枠外高さ）	厚　さ	重　さ	価　格
横軸回転窓	LFHE 0606 CLR	クリアガラス	600(580)	600(580)	105	14kg	¥112,000
	LFHE 0606 COT	型ガラス	600(580)	600(580)	105	14kg	¥117,000
	LFHE 0612 CLR	クリアガラス	600(580)	1200(1180)	105	28kg	¥146,000
	LFHE 0612 COT	型ガラス	600(580)	1200(1180)	105	28kg	¥154,000
	LFHE 0808 CLR	クリアガラス	800(780)	800(780)	105	24kg	¥136,000
	LFHE 0812 CLR	クリアガラス	800(780)	1200(1180)	105	37kg	¥165,000
	LFHE 0812 COT	型ガラス	800(780)	1200(1180)	105	37kg	¥176,000
	LFHE 1206 CLR	クリアガラス	1200(1180)	600(580)	105	28kg	¥143,000
	LFHE 1212 CLR	クリアガラス	1200(1180)	1200(1180)	105	55kg	¥204,000
	LFHE 1506 CLR	クリアガラス	1500(1480)	600(580)	105	35kg	¥160,000
	LFHE 1512 CLR	クリアガラス	1500(1480)	1200(1180)	105	69kg	¥234,000

※サイズの（　）内数値は、枠外サイズです。 ※巾・高さ・厚さの単位はmmです。 ※特注品はお問い合わせください。

▶網戸オプションはP.159をご覧ください。

▶水切りオプションはP.161をご覧ください。

▶格子オプションはP.162をご覧ください。

LENHOVDA Elitfönster

FIX窓 LFKE

納期：15営業日後出荷



窓からの眺めが「絵画」になる

FIX窓は、海外ではピクチャーウインドウとも呼ばれています。
その由来は、ガラス越しに見えるお庭や風景がまるで飾られた写真や絵画のように見せることができるからです。
冬でも曇りにくいレノホンダエリートフェンスターFIX窓でお気に入りの風景を飾ることができます。

標準仕様

ガラス	3層スーパーエナジープラスガラス標準（ダブルLow-E+ダブルアルゴン）
	4㎜(Low-E)+16㎜(アルゴン)+4㎜+16㎜(アルゴン)+4㎜(Low-E)=44㎜
基　材	北欧レッドパイン集成材（防腐真空加圧注入加工済み）
塗　装	無塗装品　※塗料の施工要領に従って適切な下地処理を行い塗装をしてください。
出荷形態	完成品（ガラス取り付け済み）
納　期	15営業日後出荷

▶水切りオプションはP.161をご覧ください。

▶格子オプションはP.162をご覧ください。

種　類	品　番	ガラス	開口巾（枠外巾）	開口高さ（枠外高さ）	厚　さ	重　さ	価　格
FIX窓	LFKE 0606 CLR	クリアガラス	600（580）	600（580）	105	12kg	¥64,000
	LFKE 0612 CLR		600（580）	1200（1180）	105	23kg	¥87,000
	LFKE 0808 CLR		800（780）	800（780）	105	21kg	¥79,000
	LFKE 0812 CLR		800（780）	1200（1180）	105	31kg	¥103,000
	LFKE 0821 CLR		800（780）	2100（2080）	105	54kg	¥169,000
	LFKE 1206 CLR		1200（1180）	600（580）	105	23kg	¥87,000
	LFKE 1212 CLR		1200（1180）	1200（1180）	105	46kg	¥137,000
	LFKE 1506 CLR		1500（1480）	600（580）	105	29kg	¥118,000
	LFKE 1521 CLR		1500（1480）	2100（2080）	105	101kg	¥264,000

※サイズの（　）内数値は、枠外サイズです。　※巾・高さ・厚さの単位はmmです。　※特注品はお問い合わせください。

LENHOVDA Elitfönster

テラスドア／フレンチドア

LDFE/LDF2E

納期：15営業日後出荷

両開きの開放感を楽しむ。

人の出入りには欠かせないテラスドア。
両開きのフレンチドアは大きな開口で広々とした開放感が得られます。
ハンドル操作によって任意の位置でドアの固定が可能（最大90度）です。







外側



内側

ハンドル操作でドアを任意の位置で固定できます。両開きフレンチドアでは、主・副ドアともハンドル操作で開閉と固定が可能です。（LDFE、LDF2E共通）

高さ調整丁番

テラスドア取り付け後も調整が容易な調整丁番を採用。独自の機能により上下の高さ調整が可能です。

標準仕様

ガラス	3層スーパーエナジープラスガラス標準（ダブルLow-E+ダブルアルゴン）
	4㎜(Low-E)+16㎜(アルゴン)+4㎜+16㎜(アルゴン)+4㎜(Low-E)=44㎜
基　材	北欧レッドパイン集成材（防腐真空加圧注入加工済み）
取　手	アルミ製HOPPEハンドル（Tokyoデザイン）+シリンダー標準（鍵3本付き） ※ハンドル操作で任意の位置でドアの固定が可能。 LDF2E フレンチドアは、ハンドルでフランス落としの操作が可能。
塗　装	無塗装品　※塗料の施工要領に従って適切な下地処理を行い塗装してください。
網　戸	オプション
出荷形態	完成品（ガラス取り付け済み）
納　期	15営業日後出荷



名古屋ショールーム
SHITARA VILLAGE

※写真は右吊元です。

テラスドア

テラスやベランダへのアクセスに便利な片開きドア。



フレンチドア

最高の開放感が得られる両開きフレンチドア。
フランス落としも取手で操作できます。

型ガラス（コッツウォルドガラス）



種　類	品　番	ガラス	開口巾（枠外巾）	開口高さ（枠外高さ）	厚　さ	重　さ	価　格
テラスドア19	LDFE 081919 △ CLR	クリアガラス	800(780)	1900(1880)	105	84kg	¥278,000
テラスドア21	LDFE 082121 △ CLR	クリアガラス	800(780)	2100(2080)	105	93kg	¥287,000
テラスドア21	LDFE 082121 △ COT	型ガラス	800(780)	2100(2080)	105	93kg	¥307,000
フレンチドア19	LDF2E 151919 CLR	クリアガラス	1500(1480)	1900(1880)	105	157kg	¥535,000
フレンチドア21	LDF2E 152121 CLR	クリアガラス	1500(1480)	2100(2080)	105	190kg	¥548,000

※△には吊元の品番が入ります。R外観右吊元（右吊主稼働）L外観左吊元（左吊主稼働）　※サイズの（　）内数値は、枠外サイズです。　※巾・高さ・厚さの単位はmmです。　※特注品はお問い合わせください。

▶網戸オプションはP.159をご覧ください。

▶水切りオプションはP.161をご覧ください。

LENHOVDA Elitfönster

網戸オプション

納期：10営業日後出荷

ロールアップ網戸とスライド網戸の2種類からお選びいただけます。
本体カラーは3色からお選びいただけ、従来通りの天然木単板貼りもございます。

ロールアップ網戸（RS）





ボールチェーンで簡単開閉！
チェーンの位置は左右ご指定頂けます。
サイズオーダーも可能です。

＜樹脂カラー＞

ホワイト (WH)	アイボリー (AI)	ダークブラウン (BKC)

●ロールアップ網戸は必要な時だけ下ろすことができ、不要なシーズンは窓からの視界を遮りません。
●ネットの素材はグラスファイバーネットで伸縮せず、耐久性に優れています。
●両面テープでの施工で簡単取り付け。ブラケット併用でしっかりとロールボックスを取り付けできます。

標準仕様

基材	樹脂 / 天然木単板貼り
網	グラスファイバー（ブラック色）
ロールボックスサイズ	D:57mm　x　H:65mm
レールサイズ	D:16mm　x　H:25mm
出荷形態	完成品(ブラケットと両面テープでの取り付け)
納期	10営業日後出荷

		網戸本体寸法(mm)		天然木単板貼り		樹脂	
		幅	高さ	品番	価格	品番	価格
回転窓用	LFHE0606	538	538	RS0606WHWD△	¥28,900	RS0606〇〇△	¥20,300
	LFHE0612	538	1138	RS0612WHWD△	¥33,100	RS0612〇〇△	¥23,800
	LFHE0808	738	738	RS0808WHWD△	¥31,700	RS0808〇〇△	¥23,000
	LFHE0812	738	1138	RS0812WHWD△	¥35,300	RS0812〇〇△	¥26,100
	LFHE1206	1138	538	RS1206WHWD△	¥36,900	RS1206〇〇△	¥27,900
	LFHE1212	1138	1138	RS1212WHWD△	¥45,000	RS1212〇〇△	¥32,000
	LFHE1506	1438	538	RS1506WHWD△	¥45,300	RS1506〇〇△	¥32,500
	LFHE1512	1438	1138	RS1512WHWD△	¥50,400	RS1512〇〇△	¥37,000
テラスドア用	LDFE081919	748	1830	RS0819WHWD△	¥47,400	RS0819〇〇△	¥33,900
	LDFE082121	748	2030	RS0821WHWD△	¥49,600	RS0821〇〇△	¥35,900
フレンチドア用	LDF2E151919	1448	1830	RS1519WHWD△	¥63,500	RS1519〇〇△	¥45,700
	LDF2E152121	1448	2030	RS1521WHWD△	¥64,700	RS1521〇〇△	¥46,800

※取り付け開口は+4mm程度確保して下さい。 ※基材はホワイト色です。 ※△にはチェーン位置の右(R)左(L)が入ります。 ※〇には色品番が入ります。 ※特注品はお問い合わせください。

スライド網戸（SS）



スライド式なのでスムーズに素早く開閉！
ダイヤル式バネを調整し、開閉速度の調整が可能！
サイズオーダーも可能です。

＜アルミカラー＞

ホワイト (WH)	アイボリー (AI)	ダークブラウン (BKC)

●スライド網戸は必要な時だけ引き出すことができ、バネの自動巻き取りで不要なシーズンは窓からの視界を遮りません。
●ネットの素材はグラスファイバーネットで伸縮せず、耐久性に優れています。
●両面テープでの施工で簡単取り付け。組立てビスの見えないシンプルデザイン。
●巻取り部分が簡単に開くため、お手入れもラクラクです。

標準仕様

基材	アルミ素材 / 天然木単板貼り
網	グラスファイバー（ブラック色）　18x16メッシュ(1"あたり)
ロールボックスサイズ	D:40mm　x　H:40mm
レールサイズ	D:25mm　x　H:18mm
出荷形態	完成品(両面テープでの取り付け)
納期	10営業日後出荷

		網戸本体寸法(mm)		天然木単板貼り		樹脂	
		幅	高さ	品番	価格	品番	価格
回転窓用	LFHE0606	538	538	SS0606WHWD	¥34,200	SS0606〇〇	¥23,400
	LFHE0612	538	1138	SS0612WHWD	¥40,300	SS0612〇〇	¥28,500
	LFHE0808	738	738	SS0808WHWD	¥37,500	SS0808〇〇	¥26,100
	LFHE0812	738	1138	SS0812WHWD	¥41,500	SS0812〇〇	¥29,400
	LFHE1206	1138	538	SS1206WHWD	¥42,400	SS1206〇〇	¥30,600
	LFHE1212	1138	1138	SS1212WHWD	¥52,700	SS1212〇〇	¥36,400
	LFHE1506	1438	538	SS1506WHWD	¥62,800	SS1506〇〇	¥48,700
	LFHE1512	1438	1138	SS1512WHWD	¥74,200	SS1512〇〇	¥58,700
テラスドア用	LDFE081919	748	1830	SS0819WHWD	¥56,000	SS0819〇〇	¥39,200
	LDFE082121	748	2030	SS0821WHWD	¥59,900	SS0821〇〇	¥42,600
フレンチドア用	LDF2E151919	1448	1830	SS1519WHWD	¥98,800	SS1519〇〇	¥78,300
	LDF2E152121	1448	2030	SS1521WHWD	¥105,900	SS1521〇〇	¥84,900

※取り付け開口は+4mm程度確保して下さい。 ※基材はホワイト色です。 ※〇には色品番が入ります。 ※特注品はお問い合わせください。

専用水切りオプション

納期 ： 10営業日後出荷

外壁を雨だれ汚れから守り、美しく保つ為には水切りが必要です。
板金工事では難しかった3次元立体加工で、簡単にきれいに納めることができます。



特殊塗装ガルバニウム鋼板製

耐久性に優れたガルバニウム鋼板に低光沢特殊焼付け塗装(両面)を施しています。

基材

鉄

＋

アルミ亜鉛合金のメッキ

＋

表面塗装

塗装

低光沢特殊焼付け塗装

(両面焼付け塗装)



窓用

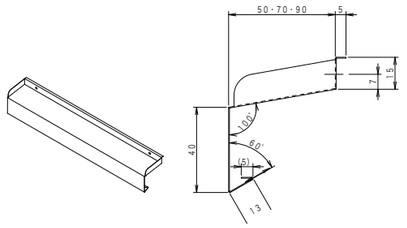



テラスドア用

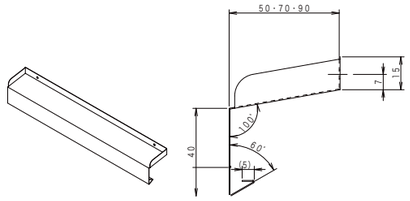

標準仕様

基　材	ガルバニウム(鉄+アルミ亜鉛合金のメッキ)
塗　装	色抵光沢特殊焼付け塗装(シルバー色)　※両面トップコート
出荷形態	完成品(取り付け専用ステンレスビス　3.5-12　同梱)
納　期	10営業日後出荷　(現場別対応)

窓用

幅(mm)	奥行き(mm)	品　番	価　格
600	50	W50-600	¥9,200
	70	W70-600	¥9,600
	90	W90-600	¥10,000
800	50	W50-800	¥9,600
	70	W70-800	¥10,400
	90	W90-800	¥11,200
1200	50	W50-1200	¥11,200
	70	W70-1200	¥12,000
	90	W90-1200	¥12,800
1500	50	W50-1500	¥13,200
	70	W70-1500	¥14,000
	90	W90-1500	¥14,800

テラスドア/フレンチドア用

幅(mm)	奥行き(mm)	品　番	価　格
600	50	—	—
	70	—	—
	90	—	—
800	50	D50-800	¥9,600
	70	D70-800	¥10,400
	90	D90-800	¥11,200
1200	50	—	—
	70	—	—
	90	—	—
1500	50	D50-1500	¥13,200
	70	D70-1500	¥14,000
	90	D90-1500	¥14,800

※現場別対応製作です。納期にご注意ください。

格子オプション

納期 ： 10営業日後出荷

レノホンダエリートフェンスターの格子は窓をオシャレにデザインすることができます。



標準仕様

基　材	北欧レッドパイン
塗　装	無塗装
出荷形態	現場で組み立てが必要です
納　期	10営業日後出荷

種　類	品　番	価　格
FLHE0606CLR用 FLHE0606COT用	SP11-H0606	¥25,000
FLHE0808CLR用	SP11-H0808	¥25,000
FLHE1212CLR用	SP11-H1212	¥25,000
FLKE0606CLR用	SP11-K0606	¥25,000
FLKE0808CLR用	SP11-K0808	¥25,000
FLKE1212CLR用	SP11-K1212	¥25,000

※2×2の田の字タイプのみです。



レノホンダエリートフェンスターは特注品の対応が可能です。

対応可能事項：サイズ、塗装、アルミクラッド仕様など
輸入納期：約4〜6ヶ月

詳しくはお問い合わせください。

VELUX® ベルックス ［木製天窓］ 定価変更

納期：約15営業日後出荷



VS電動開閉



VS手動開閉



GGL手動開閉



FSフィックス

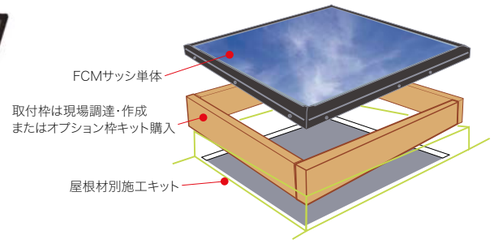

FCMフィックス

基本性能

等級と対応値			
耐風圧性	S-6 （平均風速66.9m/sに相当）	水密性	W-5 （最大瞬間風速34.6m/s・降水量240mm/hに相当） 80分間漏水なし （平均風速30m/s・降水量120mm/hに相当）
気密性	A-4		
遮音性	T-1	熱貫流率	H-5 （K=2.33W/㎡K以下）

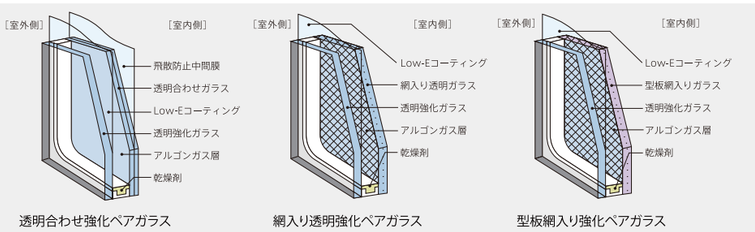

※準防火地区の2階建ては使用可能ですが、3階建ての場合は一度お問い合わせください。

標準装備

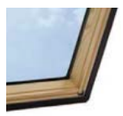

内観
木枠パイン材



外観
ディッシュグレー

保証期間

いつまでも快適に暮らしていただけるよう、購入後も充実したサービスを提供しています。

	VS電動 VS手動	FSフィックス	GGL手動
ガラス面シーリングからの雨水侵入	※20年保証		
ブラインド・電装部品	3年保証		
窓枠・サッシ間からの雨水侵入	10年保証		

※ルーフウィンドウシリーズは10年保証

その他の商品

■ 緩勾配キット
15°以下（2.7寸未満）の屋根に取り付ける場合のキットです。
VS電動開閉タイプ、VS手動開閉タイプに取り付け可能です。

■ フラットキット
フラットの屋根に立ち上げ台を作製して頂き、
天窓をはめ込むキットです。VS電動開閉タイプ、
VS手動開閉タイプ、FSフィックスに取り付け可能です。

製品の詳細についてはお問い合わせください。価格はベルックス専用カタログをご確認ください。







FCM サッシ単体（取付枠を現場調達・作成）／ 取付枠を現場調達できない場合は、取付枠オプションの枠キットをご購入下さい

サイズ呼称	2222	2234	3422	2246	4622	3434
外枠外のり寸法 (mm)	648×648	952×648	648×952	1257×648	648×1257	952×952
採光面積（㎡）	(0.30)	(0.46)	(0.46)	(0.68)	(0.68)	(0.72)
透明合わせ	FCM 2222 0004	FCM 2234 0004		FCM 2246 0004		FCM 3434 0004
型板網入り	FCM 2222 0035	FCM 2234 0035		FCM 2246 0035		FCM 3434 0035

※サッシ単体の場合、取付枠は材料現場調達／作成となります。詳しくは事前に施工説明書をご確認ください。
※取付枠を現場調達／作成できない場合は、オプションの枠キットをご購入下さい。
※屋根材に応じて、下記の施工キットをお選びください。
※採光面積は標準納まりを基に計算されています。内装仕上げによって異なります。

取付枠オプション ／ 取付枠を現場調達・作成できない場合は、こちらをご購入下さい

枠キット	CB 2222	CB 2234	CB 3422	CB 2246	CB 4622	CB 3434

※各性能値はこの枠を使用した試験によって評価されています。

施工キット / 屋根材に応じてお選びください

鋼板キット	MTL					
塗布(塗膜)防水キット	MB 2222	MB 2234	MB 3422	MB 2246	MB 4622	MB 3434
スレートキット	ECL 2222	ECL 2234	ECL 3422	ECL 2246	ECL 4622	ECL 3434
瓦キット	ECW 2222	ECW 2234	ECW 3422	ECW 2246	ECW 4622	ECW 3434
延長エプロン 瓦キット専用オプション	AP M	AP M	AP S	AP M	AP S	AP S

【共通内容物】「水返しアダプター」～全施工キットの共通部材として本体側の箱内に梱包されています。
【個別内容物】・鋼板キット「粘着性防水シート」　・スレートキット「粘着性防水シート」＋「ECL水切り」
・塗布(塗膜)防水キット「塗布(塗膜)防水カバー」　・瓦キット「ECW水切り」

防火オプション ／ 枠キットに防火スチールカバーを付属しました

防火枠キット （防火スチールカバー付）	CBSR 2222	CBSR 2234	CBSR 3422	CBSR 2246	CBSR 4622	CBSR 3434

※防火枠キットは、防火設備認定品ではありません。耐火・準耐火への適用判断は各地域の行政／申請機関にご確認ください。
※ステンレスの防火スチールカバーは結露を起こしやすいため、室内の湿度を抑え、天窓周辺の換気が十分に行えるようにしてください。
※型板網入りガラスを併用する必要があります。

VELUX® ベルックス ［木製天窓］

納期：下記参照

スカイビューシリーズ（VSタイプ）

VS電動開閉タイプ（木枠クリア）

取付角度：14°（2.5 寸）－85°

サイズ呼称			C01	M25	M02	M04	M08	S06
外枠外のり寸法 (mm)			695 × 546	547 × 776	775 × 776	975 × 776	1395 × 776	1175 × 1136
採光面積（㎡）			0.21	0.24	0.38	0.51	0.78	1.00
換気面積（㎡）			0.26	0.29	0.44	0.58	0.87	1.09
VS電動開閉タイプ	ソーラーブラインドプリーツ付	透明合わせ	VSE C01 3004 FS	VSE M25 3004 FS	VSE M02 3004 FS	VSE M04 3004 FS	VSE M08 3004 FS	VSE S06 3004 FS
		網入り透明	VSE C01 3028 FS	VSE M25 3028 FS	VSE M02 3028 FS	VSE M04 3028 FS	VSE M08 3028 FS	VSE S06 3028 FS
		型板網入り	VSE C01 3035 FS	VSE M25 3035 FS	VSE M02 3035 FS	VSE M04 3035 FS	VSE M08 3035 FS	VSE S06 3035 FS
	ソーラーブラインドハニカム付	透明合わせ	VSE C01 3004 CS	VSE M25 3004 CS	VSE M02 3004 CS	VSE M04 3004 CS	VSE M08 3004 CS	VSE S06 3004 CS
		網入り透明	VSE C01 3028 CS	VSE M25 3028 CS	VSE M02 3028 CS	VSE M04 3028 CS	VSE M08 3028 CS	VSE S06 3028 CS
		型板網入り	VSE C01 3035 CS	VSE M25 3035 CS	VSE M02 3035 CS	VSE M04 3035 CS	VSE M08 3035 CS	VSE S06 3035 CS
	ブラインドなし	透明合わせ	VSE C01 3004	VSE M25 3004	VSE M02 3004	VSE M04 3004	VSE M08 3004	VSE S06 3004
		網入り透明	VSE C01 3028	VSE M25 3028	VSE M02 3028	VSE M04 3028	VSE M08 3028	VSE S06 3028
		型板網入り	VSE C01 3035	VSE M25 3035	VSE M02 3035	VSE M04 3035	VSE M08 3035	VSE S06 3035
スカイビューX 天窓本体とセット販売			SKY X C01	SKY X M25	SKY X M02	SKY X M04	SKY X M08	SKY X S06

※M25、M02は現場で加工が必要です。

専用水切り

スレート用水切り	EDL C01	EDL M25	EDL M02	EDL M04	EDL M08	EDL S06
瓦用水切り	EDW C01	EDW M25	EDW M02	EDW M04	EDW M08	EDW S06
銅板用上部水切り	EDLTOP C	EDLTOP M				EDLTOP S
銅板掴みアダプター	ADP TOP C	ADP TOP M				ADP TOP S
延長エプロン 瓦用水切り専用オプション	AP C	AP M				AP S
フラットキット 上部カバー	ECR C01	ECR M25	ECR M02	ECR M04	ECR M08	ECR S06
フラットキット フルカバー	ECB C01	ECB M25※	ECB M02※	ECB M04	ECB M08	ECB S06

窓本体とのセット販売品

※セット販売品の価格は、天窓本体への加算額での表記となります。

緩勾配キット VS11本体とEDLTOPのセット	VS11 C01	VS11 M25	VS11 M02	VS11 M04	VS11 M08	VS11 S06
非常用バッテリー 電動天窓とセット販売	KLB100W					

天窓交換用防水シート

REK L	対象天窓サイズ：すべて

VELUX ACTIVE with NETATMO

KIX 300

天窓交換用見切り材

REFWR（白レギュラー）	970mm	対象天窓サイズ：C01、CK02、M25、M02、M04、MK04
REFWL（白ロング）	1,940mm	対象天窓サイズ：M08、S25、S06

VS電動開閉タイプ（木枠ホワイト）

取付角度：14°（2.5 寸）－85°

サイズ呼称			C01	M04
外枠外のり寸法 (mm)			695 × 546	975 × 776
採光面積（㎡）			0.21	0.51
換気面積（㎡）			0.26	0.58
VS電動開閉タイプ	ソーラーブラインドプリーツ付	透明合わせ	—	—
		網入り透明	VSE C01 2028 FS	VSE M04 2028 FS
		型板網入り	—	—
	ソーラーブラインドハニカム付	透明合わせ	—	—
		網入り透明	VSE C01 2028 CS	VSE M04 2028 CS
		型板網入り	—	—
	ブラインドなし	透明合わせ	—	—
		網入り透明	VSE C01 2028	VSE M04 2028
		型板網入り	—	—
スカイビューX 天窓本体とセット販売			SKY X C01	SKY X M04

専用水切り

スレート用水切り	EDL C01	EDL M04
瓦用水切り	EDW C01	EDW M04
銅板用上部水切り	EDLTOP C	EDLTOP M
銅板掴みアダプター	ADP TOP C	ADP TOP M
延長エプロン 瓦用水切り専用オプション	AP C	AP M
フラットキット 上部カバー	ECR C01	ECR M04
フラットキット フルカバー	ECB C01	ECB M04

窓本体とのセット販売品

緩勾配キット VS11本体とEDLTOPのセット	VS11 C01	VS11 M04
非常用バッテリー 電動天窓とセット販売	KLB100W	

※セット販売品の価格は、天窓本体への加算額での表記となります。

＜発注上のご注意・お願い＞

納期：
・ブラインド付き天窓
　3営業日後に出荷
・GGH排煙天窓、VS緩勾配キット（VS11）、スカイビューX
　5営業日後に出荷
・品番表に記載されているその他の商品は、翌々営業日に出荷します。

ガラス：
全てLow-Eトリプルコーティング遮熱・断熱・強化複層ガラスです。

換気面積：
通風量を検討する際に使用する面積です。
建築基準法上の換気面積、排煙上の有効開口面積ではありませんのでご注意ください。

専用水切り：
鋼板屋根の場合を除き、必ず天窓本体とセットでご注文ください。
連窓に関しては、専用の連窓水切りをご利用ください。

延長エプロン：
瓦用水切り(EDW)とセットで使用することで、あらゆる瓦割り付けに対応できます。

緩勾配キット：
11°(2寸)勾配から取り付けができます。組み込み出荷しますので、
天窓本体と一緒にご注文ください。鋼板屋根専用で、多雪地域や連窓での使用はできません。

フラットキット：
立ち上げ用水切り板金キットです。現場の納め方によって
2種類からお選びください。立ち上げ台は、現場施工になります。

積雪地対応：
鋼板屋根向けには、ジャンプ台用アダプターを取り付けて出荷します。
注文時にお問い合わせください。
専用水切り（スレート用、瓦用、鋼板用上部水切り、フラットキット）との併用はできません。

非常用バッテリー：
万一の停電時に天窓を開閉できる外付けタイプのバッテリーです。
配線をセットして出荷しますので、天窓本体と一緒にご注文ください。

ソーラーブラインド：
付属のリモコンで操作可能です。
北海道ではソーラーブラインドハニカムと網入りガラスとの組み合わせは使用できません。

スカイビューX：
防水シートは取り付けて出荷します。天窓本体と合わせてご注文ください。
専用水切り（スレート用または瓦用）が別途必要です。

＜品番の見方＞

VS電動開閉タイプ

①天窓タイプ　VSE　○○○　□□□□　○○

②サイズ
C01
M25
M02
M04
M08
S06

③ガラス	
3004	透明合わせ
3028	網入り透明
2028	網入り透明（白枠）
3035	型板網入り

④ブラインド	
FS	ソーラーブラインドプリーツ付
CS	ソーラーブラインドハニカム付
記入なし	ブラインドなし

VELUX® ベルックス ［木製天窓］

スカイビューシリーズ（VSタイプ）

VS手動開閉タイプ（木枠クリア）

取付角度：14°（2.5寸）−85°

サイズ呼称			C01	M25	M02	M04	M08	S06
外枠外のり寸法 (mm)			546×695	776×547	776×775	776×975	776×1395	1186×1175
採光面積（㎡）			0.21	0.24	0.38	0.51	0.78	1.00
換気面積（㎡）			0.26	0.29	0.44	0.58	0.87	1.09
VS手動開閉タイプ	ソーラーブラインドプリーツ付	透明合わせ	VS C01 3004 FS	VS M25 3004 FS	VS M02 3004 FS	VS M04 3004 FS	VS M08 3004 FS	VS S06 3004 FS
		網入り透明	VS C01 3028 FS	VS M25 3028 FS	VS M02 3028 FS	VS M04 3028 FS	VS M08 3028 FS	VS S06 3028 FS
		型板網入り	VS C01 3035 FS	VS M25 3035 FS	VS M02 3035 FS	VS M04 3035 FS	VS M08 3035 FS	VS S06 3035 FS
	ソーラーブラインドハニカム付	透明合わせ	VS C01 3004 CS	VS M25 3004 CS	VS M02 3004 CS	VS M04 3004 CS	VS M08 3004 CS	VS S06 3004 CS
		網入り透明	VS C01 3028 CS	VS M25 3028 CS	VS M02 3028 CS	VS M04 3028 CS	VS M08 3028 CS	VS S06 3028 CS
		型板網入り	VS C01 3035 CS	VS M25 3035 CS	VS M02 3035 CS	VS M04 3035 CS	VS M08 3035 CS	VS S06 3035 CS
	ブラインドなし	透明合わせ	VS C01 3004	VS M25 3004	VS M02 3004	VS M04 3004	VS M08 3004	VS S06 3004
		網入り透明	VS C01 3028	VS M25 3028	VS M02 3028	VS M04 3028	VS M08 3028	VS S06 3028
		型板網入り	VS C01 3035	VS M25 3035	VS M02 3035	VS M04 3035	VS M08 3035	VS S06 3035

スカイビューX

天窓本体とセット販売	SKY X C01	SKY X M25	SKY X M02	SKY X M04	SKY X M08	SKY X S06

※M25、M02は現場で加工が必要です。

専用水切り

スレート用水切り	EDL C01	EDL M25	EDL M02	EDL M04	EDL M08	EDL S06
瓦用水切り	EDW C01	EDW M25	EDW M02	EDW M04	EDW M08	EDW S06
銅板用上部水切り	EDLTOP C	EDLTOP M				EDLTOP S
銅板掴みアダプター	ADP TOP C	ADP TOP M				ADP TOP S
延長エプロン 瓦用水切り専用オプション	AP C	AP M				AP S
フラットキット 上部カバー	ECR C01	ECR M25	ECR M02	ECR M04	ECR M08	ECR S06
フラットキット フルカバー	ECB C01	ECB M25※	ECB M02※	ECB M04	ECB M08	ECB S06

窓本体とのセット販売品

※セット販売品の価格は、天窓本体への加算額での表記となります。

緩勾配キット VS11本体とEDLTOPのセット	VS11 C01	VS11 M25	VS11 M02	VS11 M04	VS11 M08	VS11 S06

窓開閉操作キット

操作ロッド 60cm	ZOZ 032
操作ロッド280cm	ZCT 300
操作ハンドル	ZZZ 201B

天窓交換用防水シート

REK L	対象天窓サイズ：すべて

天窓交換用見切り材

REF WR（白レギュラー）	970mm	対象天窓サイズ：C01、CK02、M25、M02、M04、MK04
REF WL（白ロング）	1,940mm	対象天窓サイズ：M08、S25、S06

納期：下記参照

VS手動開閉タイプ（木枠ホワイト）

取付角度：14°（2.5寸）−85°

サイズ呼称			C01	M04
外枠外のり寸法 (mm)			546×695	776×975
採光面積（㎡）			0.21	0.51
換気面積（㎡）			0.26	0.58
VS手動開閉タイプ	ソーラーブラインドプリーツ付	透明合わせ	—	—
		網入り透明	VS C01 2028 FS	VS M04 2028 FS
		型板網入り	—	—
	ソーラーブラインドハニカム付	透明合わせ	—	—
		網入り透明	VS C01 2028 CS	VS M04 2028 CS
		型板網入り	—	—
	ブラインドなし	透明合わせ	—	—
		網入り透明	VS C01 2028	VS M04 2028
		型板網入り	—	—

スカイビューX

天窓本体とセット販売	SKY X C01	SKY X M04

専用水切り

スレート用水切り	EDL C01	EDL M04
瓦用水切り	EDW C01	EDW M04
銅板用上部水切り	EDLTOP C	EDLTOP M
銅板掴みアダプター	ADP TOP C	ADP TOP M
延長エプロン 瓦用水切り専用オプション	AP C	AP M
フラットキット 上部カバー	ECR C01	ECR M04
フラットキット フルカバー	ECB C01	ECB M04

窓本体とのセット販売品

※セット販売品の価格は、天窓本体への加算額での表記となります。

緩勾配キット VS11本体とEDLTOPのセット	VS11 C01	VS11 M04

窓開閉操作キット

操作ロッド 60cm	ZOZ 032
操作ロッド280cm	ZCT 300
操作ハンドル	ZZZ 201 B

＜発注上のご注意・お願い＞

納期：
・ブラインド付き天窓
3営業日後に出荷
・GGH排煙天窓、VS緩勾配キット（VS11）、スカイビューX
5営業日後に出荷
・品番表に記載されているその他の商品は、翌々営業日に出荷します。

ガラス：
全てLow-Eトリプルコーティング遮熱・断熱・強化複層ガラスです。

換気面積：
通風量を検討する際に使用する面積です。
建築基準法上の換気面積、排煙上の有効開口面積ではありませんのでご注意ください。

専用水切り：
銅板屋根の場合を除き、必ず天窓本体とセットでご注文ください。
連窓に関しては、専用の連窓水切りをご利用ください。

延長エプロン：
瓦用水切り(EDW)とセットで使用することで、あらゆる瓦割り付けに対応できます。

緩勾配キット：
11°(2寸)勾配から取り付けができます。組み込み出荷しますので、
天窓本体と一緒にご注文ください。鋼板屋根専用で、多雪地域や連窓での使用はできません。

フラットキット：
立ち上げ用水切り板金キットです。現場の納め方によって
2種類からお選びください。立ち上げ台は、現場施工になります。

積雪地対応：
鋼板屋根向けには、ジャンプ台用アダプターを取り付けて出荷します。
注文時にお問い合わせください。
専用水切り（スレート用、瓦用、鋼板用上部水切り、フラットキット）との併用はできません。

ソーラーブラインド：
付属のリモコンで操作可能です。
北海道ではソーラーブラインドハニカムと網入りガラスとの組み合わせは使用できません。

ブラインド単体：
既存のVSに、ブラインドを後付けできます。

窓開閉操作ロッド：
高さに応じて2種類からお選びください。
ZCT 300は、最短140cm～最長280cmまで伸縮可能。

窓開閉操作ハンドル：
手元操作専用です。

スカイビューX：
防水シートは取り付けて出荷します。天窓本体と合わせてご注文ください。
専用水切り（スレート用または瓦用）が別途必要です。

VS手動タイプ操作角度についての注意
内装の納まりによっては、操作可能範囲が限定されますのでご注意ください。



＜品番の見方＞

VS手動開閉タイプ

①天窓タイプ　VS　□□□　□□□□　□□

②サイズ
C01
M25
M02
M04
M08
S06

③ガラス	
3004	透明合わせ
3028	網入り透明
2028	網入り透明（白枠）
3035	型板網入り

④ブラインド	
FS	ソーラーブラインドプリーツ付
CS	ソーラーブラインドハニカム付
記入なし	ブラインドなし

VELUX® ベルックス ［木製天窓］

スカイビューシリーズ（フィックスタイプ）

FSフィックスタイプ（木枠クリア）

取付角度：14°（2.5寸）－85°

	サイズ呼称		C01	M25	M02	M04	M08	S25	S06
	外枠外のり寸法（mm）		546×695	776×547	776×775	776×975	776×1395	1136×547	1136×1175
	採光面積（㎡）		0.28	0.32	0.48	0.62	0.91	0.49	1.15
FSフィックスタイプ	ソーラーブラインドプリーツ付	透明合わせ	FS C01 3004 FS	FS M25 3004 FS	FS M02 3004 FS	FS M04 3004 FS	FS M08 3004 FS	FS S25 3004 FS	FS S06 3004 FS
		網入り透明	FS C01 3028 FS	FS M25 3028 FS	FS M02 3028 FS	FS M04 3028 FS	FS M08 3028 FS	FS S25 3028 FS	FS S06 3028 FS
		型板網入り	FS C01 3035 FS	FS M25 3035 FS	FS M02 3035 FS	FS M04 3035 FS	FS M08 3035 FS	FS S25 3035 FS	FS S06 3035 FS
	ソーラーブラインドハニカム付	透明合わせ	FS C01 3004 CS	FS M25 3004 CS	FS M02 3004 CS	FS M04 3004 CS	FS M08 3004 CS	FS S25 3004 CS	FS S06 3004 CS
		網入り透明	FS C01 3028 CS	FS M25 3028 CS	FS M02 3028 CS	FS M04 3028 CS	FS M08 3028 CS	FS S25 3028 CS	FS S06 3028 CS
		型板網入り	FS C01 3035 CS	FS M25 3035 CS	FS M02 3035 CS	FS M04 3035 CS	FS M08 3035 CS	FS S25 3035 CS	FS S06 3035 CS
	手動ベネシアンブラインド付	透明合わせ	FS C01 3004 PA	FS M25 3004 PA	FS M02 3004 PA	FS M04 3004 PA	FS M08 3004 PA	FS S25 3004 PA	FS S06 3004 PA
		網入り透明	FS C01 3028 PA	FS M25 3028 PA	FS M02 3028 PA	FS M04 3028 PA	FS M08 3028 PA	FS S25 3028 PA	FS S06 3028 PA
		型板網入り	FS C01 3035 PA	FS M25 3035 PA	FS M02 3035 PA	FS M04 3035 PA	FS M08 3035 PA	FS S25 3035 PA	FS S06 3035 PA
	ブラインドなし	透明合わせ	FS C01 3004	FS M25 3004	FS M02 3004	FS M04 3004	FS M08 3004	FS S25 3004	FS S06 3004
		網入り透明	FS C01 3028	FS M25 3028	FS M02 3028	FS M04 3028	FS M08 3028	FS S25 3028	FS S06 3028
		型板網入り	FS C01 3035	FS M25 3035	FS M02 3035	FS M04 3035	FS M08 3035	FS S25 3035	FS S06 3035

スカイビューX

天窓本体とセット販売	SKY X C01	SKY X M25	SKY X M02	SKY X M04	SKY X M08	SKY X S25	SKY X S06

専用水切り

スレート用水切り	EDL C01	EDL M25	EDL M02	EDL M04	EDL M08	EDL S25	EDL S06
瓦用水切り	EDW C01	EDW M25	EDW M02	EDW M04	EDW M08	EDW S25	EDW S06
銅板用上部水切り	EDLTOP C	EDLTOP M				EDLTOP S	
延長エプロン 瓦用水切り専用オプション	AP C	AP M				AP S	
フラットキット 上部カバー	ECR C01	ECR M25	ECR M02	ECR M04	ECR M08	ECR S25	ECR S06
フラットキット フルカバー	ECB C01	ECB M25※	ECB M02※	ECB M04	ECB M08	ECB S25※	ECB S06

※M25、M02、S25は現場で加工が必要です。

ベネシアンブラインド操作キット

操作ロッド 180cm	ZXT 200
延長ロッド100cm	ZCT 100

天窓交換用防水シート

REKL	対象天窓サイズ：すべて

天窓交換用見切り材

REF WR（白レギュラー）	970mm	対象天窓サイズ：C01、CK02、M25、M02、M04、MK04
REF WL（白ロング）	1,940mm	対象天窓サイズ：M08、S25、S06

FSフィックスタイプ（木枠ホワイト）

取付角度：14°（2.5寸）－85°

	サイズ呼称		C01	M04
	外枠外のり寸法（mm）		546×695	776×975
	採光面積（㎡）		0.28	0.62
FSフィックスタイプ	ソーラーブラインドプリーツ付	透明合わせ	—	—
		網入り透明	FS C01 2028 FS	FS M04 2028 FS
		型板網入り	—	—
	ソーラーブラインドハニカム付	透明合わせ	—	—
		網入り透明	FS C01 2028 CS	FS M04 2028 CS
		型板網入り	—	—
	手動ベネシアンブラインド付	透明合わせ	—	—
		網入り透明	FS C01 2028 PA	FS M04 2028 PA
		型板網入り	—	—
	ブラインドなし	透明合わせ	—	—
		網入り透明	FS C01 2028	FS M04 2028
		型板網入り	—	—

スカイビューX

天窓本体とセット販売	SKY X C01	SKY X M04

専用水切り

スレート用水切り	EDL C01	EDL M04
瓦用水切り	EDW C01	EDW M04
銅板用上部水切り	EDLTOP C	EDLTOP M
延長エプロン 瓦用水切り専用オプション	AP C	AP M
フラットキット 上部カバー	ECR C01	ECR M04
フラットキット フルカバー	ECB C01	ECB M04

ベネシアンブラインド操作キット

操作ロッド 180cm	ZXT 200
延長ロッド100cm	ZCT 100

納期：下記参照

＜発注上のご注意・お願い＞

納期：
・ブラインド付き天窓
3営業日後に出荷
・GGH排煙天窓、VS緩勾配キット（VS11）、スカイビューX
5営業日後に出荷
・品番表に記載されているその他の商品は、翌々営業日に出荷します。

ガラス：
全てLow-Eトリプルコーティング遮熱・断熱・強化複層ガラスです。

専用水切り：
鋼板屋根の場合を除き、必ず天窓本体とセットでご注文ください。
連窓に関しては、専用の連窓水切りをご利用ください。

延長エプロン：
瓦用水切り(EDW)とセットで使用することで、あらゆる瓦割り付けに対応できます。

フラットキット：
立ち上げ用水切り板金キットです。現場の納め方によって
2種類からお選びください。立ち上げ台は、現場施工になります。

積雪地対応：
鋼板屋根向けには、ジャンプ台用アダプターを同梱して出荷します。
注文時にお問い合わせください。
専用水切り（スレート用、瓦用、鋼板用上部水切り、フラットキット）との併用はできません。

ソーラーブラインド：
付属のリモコンで操作可能です。
北海道ではソーラーブラインドハニカムと網入りガラスの組み合わせは使用できません。

ベネシアンブラインド：
ベネシアンブラインドの操作には、別途操作ロッドZXT 200が必要です。

ブラインド単体：
既存のFSに、ブラインドを後付けできます。

ベネシアンブラインド操作ロッド：
ZXT 200は、最短100cm～最長180cmまで伸縮可能。ZCT 100を追加すると、
最長280cmまで延長できます。ただし、ZCT 100の単体使用はできません。

スカイビューX：
防水シートは取り付けて出荷します。天窓本体と合わせてご注文ください。
専用水切り（スレート用または瓦用）が別途必要です。

＜品番の見方＞

FSフィックスタイプ

①天窓タイプ：FS ○○○ □□□□ ○○

②サイズ
C01
M25
M02
M04
M08
S25
S06

③ガラス	
3004	透明合わせ
3028	網入り透明
2028	網入り透明（白枠）
3035	型板網入り

④ブラインド	
FS	ソーラーブラインドプリーツ付
CS	ソーラーブラインドハニカム付
PA	手動ベネシアンブラインド付
記入なし	ブラインドなし

VELUX® ベルックス [木製天窓]

ルーフウインドウシリーズ（GGL・GGUタイプ）

GGL手動開閉タイプ（木枠クリア）

取付角度：30°(5.8寸)－85°

サイズ呼称		CK02	MK04
外枠外のり寸法 (mm)		778 / 550	978 / 780
採光面積（㎡）		0.21	0.47
換気面積（㎡）		0.31	0.60
GGL 手動開閉タイプ ブラインドなし	透明合わせ	GGL CK02 3057	GGL MK04 3057
	網入り透明	GGL CK02 3026	GGL MK04 3026

GGL/GGU手動開閉タイプ 専用ブラインド

サイズ呼称	CK02	MK04
ソーラーブラインド プリーツ	FSLJ CK02	FSLJ MK04
手動ローラーブラインド	RFL CK02	RFL MK04
手動シェスタブラインド	DKL CK02	DKL MK04
手動ベネシアンブラインド	PAL CK02	PAL MK04
ロール式網戸	ZIL CK02	ZIL MK04
オーニング	MHL CK02	MHL MK04

専用水切り

スレート用水切り	EDL C02	EDL M04
瓦用水切り	EDW C02	EDW M04
鋼板用上部水切り	EDLTOP C	EDLTOP M
延長エプロン 瓦用水切り専用オプション	AP C	AP M
フラットキット 上部カバー	ECR C02	ECR M04

窓・ベネシアンブラインド・網戸操作キット

操作ロッド 180cm	ZCT 200
延長ロッド 100cm	ZCT 100
天窓操作コード5m	ZAZ 010

天窓交換用防水シート

REKL	対象天窓サイズ：すべて

天窓交換用見切り材

REFWR（白レギュラー）	970mm	対象天窓サイズ：C01、CK02、M25、M02、M04、MK04
REFWL（白ロング）	1,940mm	対象天窓サイズ：M08、S25、S06

＜発注上のご注意・お願い＞

納期：
・ブラインド付き天窓
3営業日後に出荷
・GGH排煙天窓、VS緩勾配キット（VS11）、スカイビューX
5営業日後に出荷
・品番表に記載されているその他の商品は、
翌々営業日に出荷します。

ガラス：
全てLow-Eコーティング遮熱・断熱・強化複層ガラスです。

換気面積：
通風量を検討する際に使用する面積です。

専用水切り：
鋼板屋根の場合を除き、必ず天窓本体とセットでご注文ください。
連窓に関しては、専用の連窓水切りをご利用ください。

延長エプロン：
瓦用水切り(EDW)とセットで使用することで、
あらゆる瓦割り付けに対応できます。

フラットキット：
立ち上げ用水切り板金キットです。
立ち上げ台は、現場施工になります。

ブラインド：
既存のGGLにブラインドを後付けできます。
手動ローラーブラインドとシェスタブラインドは
手元操作専用です。ロッド棒での操作はできません。
ソーラーブラインドは付属のリモコンで操作可能です。
北海道ではシェスタブラインドと網入りガラスとの
組み合わせは使用できません。

ロール式網戸：
手元操作専用です。ロッド棒による操作はできません。

天窓・ベネシアンブラインド操作ロッド：
ZCT 200は、最短100cm～最長180cmまで伸縮可能。
ZCT 100を追加すると、最長280cmまで延長できます。
ただし、ベネシアンブラインドは最長180cmまでの
ご使用となります。
ZCT 100の単体使用はできません。

天窓操作コード：
ZAZ 010と網戸の組み合わせは使用できません。

＜品番の見方＞

GGL中軸回転型

①天窓タイプ	GGL	○○○	□□□□

②サイズ
CK02
MK04

③ガラス	
3057	透明合わせ
3026	網入り透明

GGU手動開閉タイプ（樹脂枠ホワイト）

取付角度：22°(4寸)－85°

サイズ呼称		CK02	MK04
外枠外のり寸法 (mm)		778 / 550	978 / 780
採光面積（㎡）		0.21	0.47
換気面積（㎡）		0.31	0.60
GGU手動開閉タイプ ブラインドなし	網入り透明複層	GGU CK02 0026	GGU MK04 0026
GGU寒冷地タイプ ブラインドなし	透明合わせ三層	GGU CK02 0066	GGU MK04 0066

専用水切り

スレート用水切り	EDL C02	EDL M04
瓦用水切り	EDW C02	EDW M04
鋼板用上部水切り	EDLTOP C	EDLTOP M
延長エプロン 瓦用水切り専用オプション	AP C	AP M
フラットキット 上部カバー	ECR C02	ECR M04

窓・ブラインド・網戸操作キット

操作ロッド 180cm	ZCT 200
延長ロッド 100cm	ZCT 100
天窓操作コード5m	ZAZ 010

GGH 排煙手動・電動開閉タイプ（樹脂枠ホワイト）

取付角度：22°(4寸)－85°

サイズ呼称			CK02	MK04
外枠外のり寸法 (mm)			778 / 550	978 / 780
採光面積（㎡）			0.21	0.47
有効開口面積（㎡）			0.31	0.60
GGH電動開閉タイプ	ブラインドなし 手動開閉コード付	網入り透明	GGU CK02 0026 NN S1	GGU MK04 0026 NN S1
GGH手動開閉タイプ	ブラインドなし 手動開閉コード付	網入り透明	GGU CK02 0026 NN S0	GGU MK04 0026 NN S0

※GGHは商品名称となり、品番はそれぞれGGU NN S1、GGU NN S0となります。

専用水切り

スレート用水切り	EDL C02	EDL M04
瓦用水切り	EDW C02	EDW M04
鋼板用上部水切り	EDLTOP C	EDLTOP M
延長エプロン 瓦用水切り専用オプション	AP C	AP M

納期：下記参照

＜発注上のご注意・お願い＞

納期：
・ブラインド付き天窓
3営業日後に出荷
・GGH排煙天窓、VS緩勾配キット（VS11）、スカイビューX
5営業日後に出荷
・品番表に記載されているその他の商品は、翌々営業日に出荷します。

ガラス：
全てLow-Eコーティング遮熱・断熱・強化複層ガラスです。

換気面積：
通風量を検討する際に使用する面積です。

専用水切り：
鋼板屋根の場合を除き、必ず天窓本体とセットでご注文ください。
連窓に関しては、専用の連窓水切りをご利用ください。

延長エプロン：
瓦用水切り(EDW)とセットで使用することで、あらゆる瓦割り付けに対応できます。

フラットキット：
立ち上げ用水切り板金キットです。立ち上げ台は、現場施工になります。

ブラインド：
既存のGGUに、ブラインドを後付けできます。
手動ローラーブラインドとシェスタブラインドは、手元操作専用です。
ロッド棒での操作はできません。ソーラーブラインドは付属のリモコンで操作可能です。
北海道ではシェスタブラインドと網入りガラスの組み合わせは使用できません。

天窓・ブラインド操作ロッド：
ZCT 200は、最短100cm～最長180cmまで伸縮可能。ZCT 100を追加すると、
最長280cmまで延長できます。ただし、ZCT 100の単体使用はできません。

天窓操作コード：
ZAZ 010と網戸の組み合わせは使用できません。

＜品番の見方＞

GGU中軸回転型

①天窓タイプ	GGU	○○○	□□□□

②サイズ
CK02
MK04

③ガラス	
0026	網入り透明

＜発注上のご注意・お願い＞

排煙設備：
排煙設備として認められない場合がありますので、必ず関係機関にご確認ください。

ガラス：
全てLow-Eコーティング遮熱・断熱・強化複層ガラスです。

専用水切り：
鋼板屋根の場合をのぞき、必ず天窓本体とセットでご注文ください。

延長エプロン：
瓦用水切り(EDW)とセットで使用することで、あらゆる瓦割り付けに対応できます。

ソーラーブラインド：
既存のGGHにソーラーブラインドプリーツを後付けできます。
付属のリモコンで操作可能です。

梱包：
GGH電動タイプに標準装備されている非常用電源、制御ボックス、リモコンは、
窓本体と別梱包になります。

＜品番の見方＞

GGH中軸回転型（排煙専用天窓）

①天窓タイプ	GGU	○○○	□□□□	○○

②サイズ
CK02
MK04

③ガラス	
0026	網入り透明

④ブラインド/電動手動	
NN S1	電動開閉タイプ（ブラインドなし）
NN S0	手動開閉タイプ（ブラインドなし）

VELUX® ベルックス [木製天窓]

オプション

VS電動／手動開閉タイプ 専用ブラインド

サイズ呼称	C01	M25	M02	M04	M08	S06
ソーラーブラインド プリーツ	FSLH C01	FSLH M25	FSLH M02	FSLH M04	FSLH M08	FSLH S06
ソーラーブラインド ハニカム	FSCH C01	FSCH M25	FSCH M02	FSCH M04	FSCH M08	FSCH S06

FSフィックスタイプ 専用ブラインド

サイズ呼称	C01	M25	M02	M04	M08	S25	S06
ソーラーブラインド プリーツ	FSLD C01	FSLD M25	FSLD M02	FSLD M04	FSLD M08	FSLD S25	FSLD S06
ソーラーブラインド ハニカム	FSCD C01	FSCD M25	FSCD M02	FSCD M04	FSCD M08	FSCD S25	FSCD S06
手動ベネシアンブラインド	PAD C01	PAD M25	PAD M02	PAD M04	PAD M08	PAD S25	PAD S06

GGL/GGU手動開閉タイプ 専用ブラインド

サイズ呼称	CK02	MK04
ソーラーブラインド プリーツ	FSLJ CK02	FSLJ MK04
手動ローラーブラインド	RFL CK02	RFL MK04
手動シェスタブラインド	DKL CK02	DKL MK04
手動ベネシアンブラインド	PAL CK02	PAL MK04
ロール式網戸	ZIL CK02	ZIL MK04
オーニング	MHL CK02	MHL MK04

＜発注上のご注意・お願い＞

納期：
・ブラインド付き天窓
　3営業日後に出荷
・GGH排煙天窓、VS緩勾配キット（VS11）、スカイビューX
　5営業日後に出荷
・品番表に記載されているその他の商品は、翌々営業日に出荷します。

ハニカムブラインド／シェスタブラインド：
北海道では網入りガラスとの組み合わせは使用できません。

ソーラーブラインド：
付属のリモコンで操作可能です。

FSフィックス用ベネシアンブラインド：
ベネシアンブラインドの操作には、別途操作ロッドZXT 200が必要です。

GGL/GGU用手動ローラー・シェスタブラインド：
手元操作専用です。ロッド棒での操作はできません。

GGL/GGU用ベネシアンブラインド：
GGL/GGU用手動ベネシアンブラインド・網戸には、別途操作ロッドZCT 200が必要です。

ロール式網戸：
手元操作専用です。ロッド棒による操作はできません。

取り付け：
高所での取り付け作業となる場合は、大変危険ですので、専門業者またはサービスサポートまでご連絡ください。

納期：下記参照

連窓水切り（スカイビューシリーズ／ルーフウインドウシリーズ共通）

	サイズ呼称	C01	C02	M25	M02	M04	M08	S25	S06
	外枠外のり寸法 (mm)	695×546	778×550	547×776	775×776	975×776	1395×776	547×1136	1175×1136
スレート用	横連窓基本 EKL0001+EKL0003	価格はベルックス専用カタログをご確認ください。							
スレート用	田の字連窓 EKL0001+EKL0003 +EKL0004+EKL0006	価格はベルックス専用カタログをご確認ください。							
スレート用	追加水切り EKL0002	EKL C01 0002	EKL C02 0002	EKL M25 0002	EKL M02 0002	EKL M04 0002	EKL M08 0002	EKL S25 0002	EKL S06 0002
スレート用	追加水切り EKX0005	EKX C01 0005	EKX C02 0005	EKX M25 0005	EKX M02 0005	EKX M04 0005	EKX M08 0005	EKX S25 0005	EKX S06 0005
スレート用	縦連窓基本 EKL0007	EKL C01 0007	EKL C02 0007	EKL M25 0007	EKL M02 0007	EKL M04 0007	EKL M08 0007	EKL S25 0007	EKL S06 0007
瓦用	横連窓基本 EKW0001+EKW0003	価格はベルックス専用カタログをご確認ください。							
瓦用	田の字連窓 EKW0001+EKW0003 +EKW0004+EKW0006	価格はベルックス専用カタログをご確認ください。							
瓦用	追加水切り EKW0002	EKW C01 0002	EKW C02 0002	EKW M25 0002	EKW M02 0002	EKW M04 0002	EKW M08 0002	EKW S25 0002	EKW S06 0002
瓦用	追加水切り EKX0005	EKX C01 0005	EKX C02 0005	EKX M25 0005	EKX M02 0005	EKX M04 0005	EKX M08 0005	EKX S25 0005	EKX S06 0005
瓦用	縦連窓基本 EKW0007	EKW C01 0007	EKW C02 0007	EKW M25 0007	EKW M02 0007	EKW M04 0007	EKW M08 0007	EKW S25 0007	EKW S06 0007

横連窓基本セット

EKL/W 0001+0003

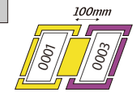

EKL/W0002を間に追加するとお好みの台数まで増やすことができます。

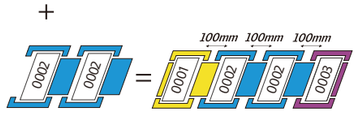

・天窓同士は外枠を100mm離して取り付けてください。

田の字基本セット

EKL/W0001+0003 +0004+0006



EKL/W0002+EKX0005を追加するとお好みの台数まで増やすことができます。

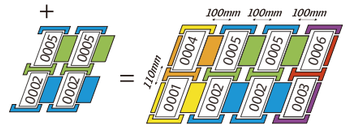

・天窓同士は外枠を横方向100mm、縦方向110mm離して取り付けてください。

縦連窓

EDL/W +EKL/W0007

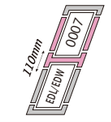

EKL/W0007を間に追加するとお好みの台数まで増やすことができます。

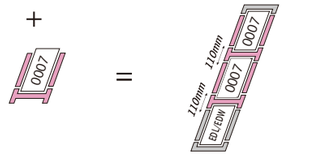

・天窓同士は外枠を110mm離して取り付けてください。
・縦連窓には0007以外にEDL/EDWの水切りが必要になります。窓の組み合わせによって使用するEDL/EDWが異なりますので、詳しくはお問い合わせください。

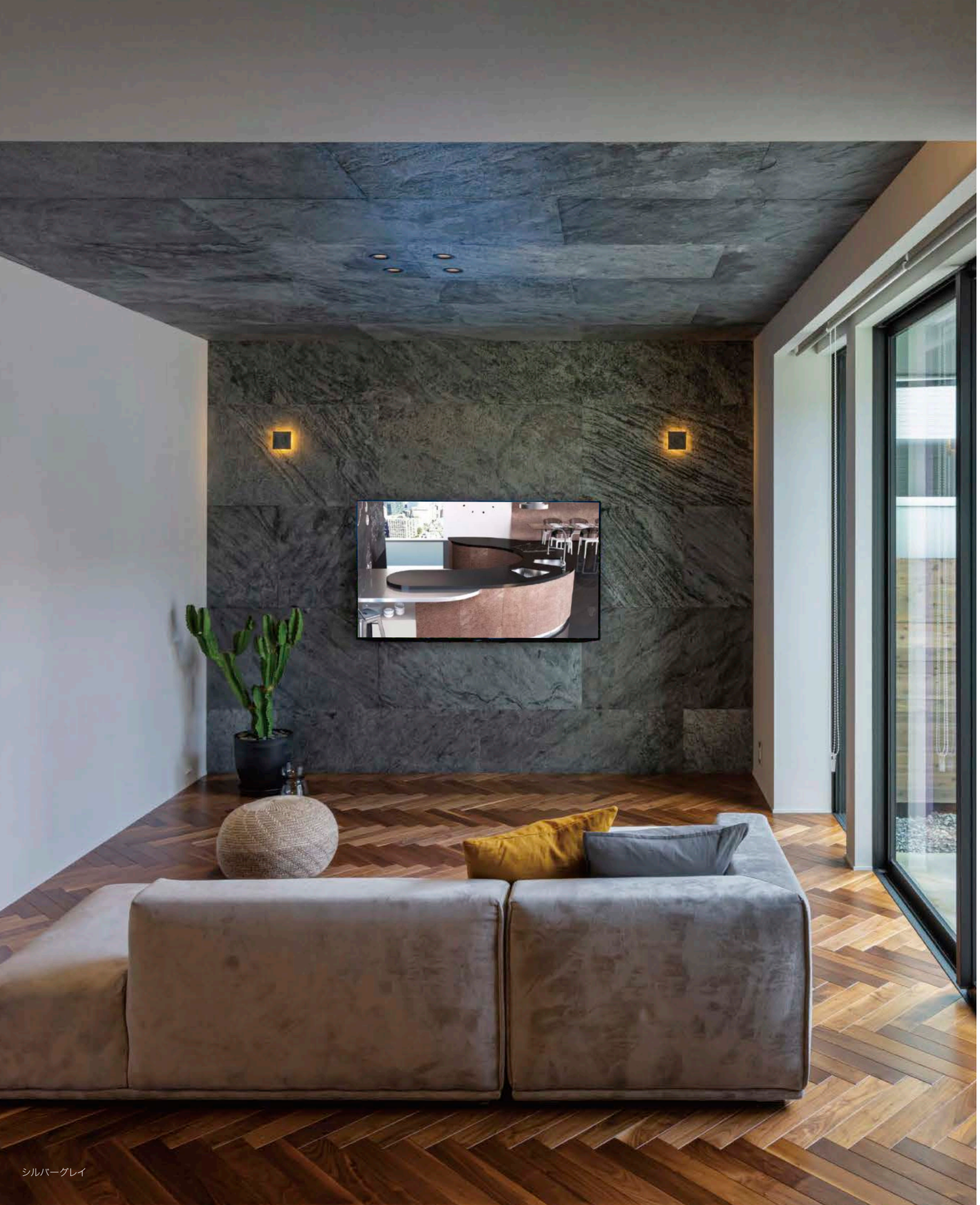

シルバーグレイ

定価変更

Stones Tile ストーンスタイル

天然石仕上材

「ストーンスタイル」は新しい技術で天然石を薄く、軽く形成した
全く新しい天然石の仕上げ材です。
壁だけではなく、床や天井、カウンターやキッチンパネルなど
インテリアの仕上げにも簡単に施工ができます。
約2mmの薄さと約2kgの軽さに加え、曲面にも施工ができるため、
今までの天然石のイメージを超え、デザインの自由度を高めます。
地球という自然から生まれた天然石は、
唯一無二で宇宙から見た地球に似た表情を感じさせることでしょう。
「ストーンスタイル」はあなたの無限の発想力と
石材の常識を超えたデザインと施工を可能にします。

P.175　ストーンスタイル

Stones ストーンスタイル Tile ストーンスタイル [天然石仕上材]

F☆☆☆☆
※不燃材ではありません

納期 ： 2営業日後出荷

インテリアの壁はもちろん、キッチンや洗面脱衣の床、玄関ドア廻りの壁、キャビネットドアやテーブルトップなど様々な用途に使用できます。

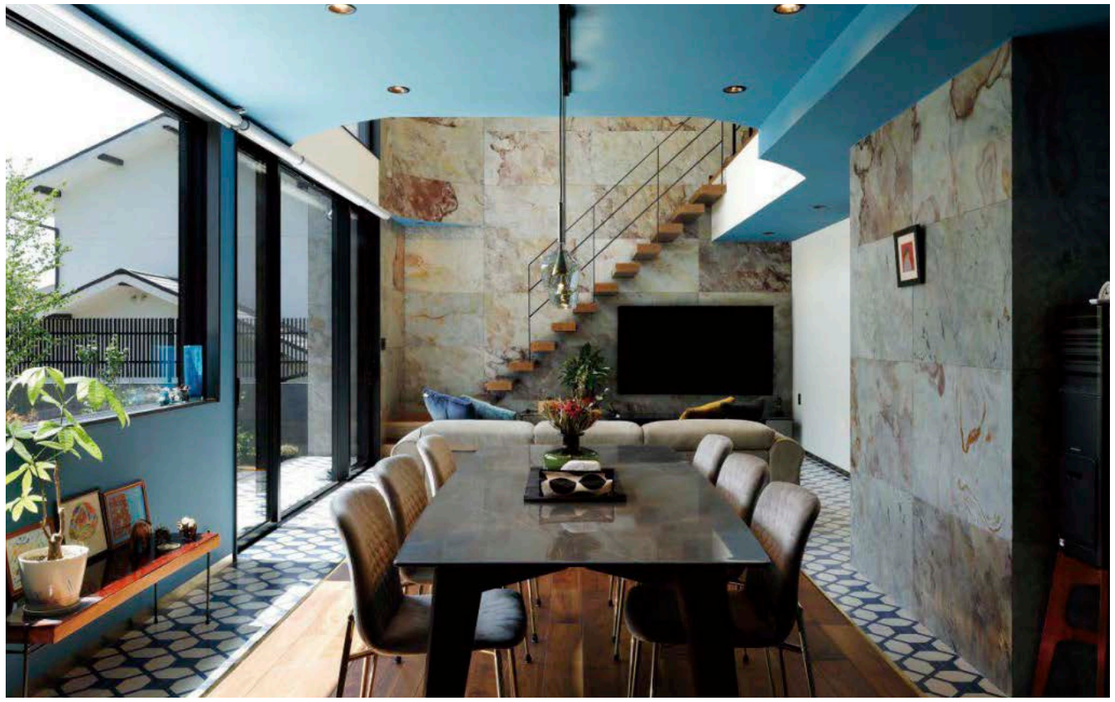

薄い・軽い・曲がる

ストーンスタイルは薄くて軽い。
厚さ約2mm、重さ約2kg/枚と従来の天然石の常識を覆します。破損も少なく、配送も容易なためコスト削減に繋がります。
※種類により厚みムラがあります。

耐熱温度 -50℃~93℃
温度変化90℃で僅か0.08%の収縮率





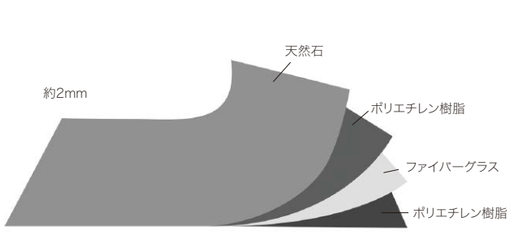

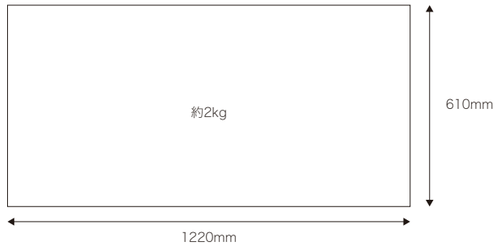

※サイズには2mm程度の公差があります。

天然石の意匠

地球という自然が生み出した天然石から出来ているストーンスタイルは、本物の素材感とその存在感でデザインのバリエーションを豊かにします。







ミラー効果



グリッター効果

一部の珪岩には微小の結晶が含まれ、光を反射します。全体的に光を優しく反射するミラー効果。小さな粒がキラキラと美しく反射するグリッター効果の2種類があります。

抜群の施工性

丸鋸やグラインダーで簡単に切断ができます。DIYでは万能はさみやプラスチックカッターを使用しての切断もできます。特別な下地を用意することも、モルタルも使わず接着剤で簡単に施工できます。施工は石膏ボード、合板、既存のクロスの上からでも可能です。

※既存のクロスへの施工は、クロスが剥がれないように事前に処理してください。





トップコート処理

外壁や床、水がかかる部位への施工はトップコート処理が必要です。汚れ防止にも有効です。表面をコーティングし色が濃くなり艶が出るタイプと、石の質感が変わらず撥水防汚するタイプの2種類をご用意しました。

※ストーンライフコートは外部や浴室への施工はお控えください。
長時間水滴を放置すると白濁する場合があります。
※エフロの止水剤としては使用できません。

ストーンライフコート

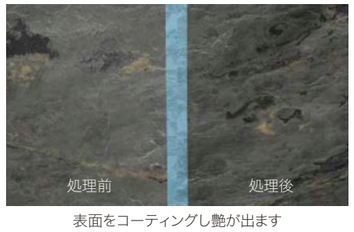

表面をコーティングし艶が出ます

アリストン

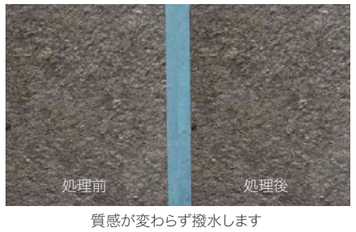

質感が変わらず撥水します

Stones ストーンスタイル Tile ストーンスタイル [天然石仕上材]

F☆☆☆☆
※不燃材ではありません

納期：2営業日後出荷

Line Black L



1220mm

610mm

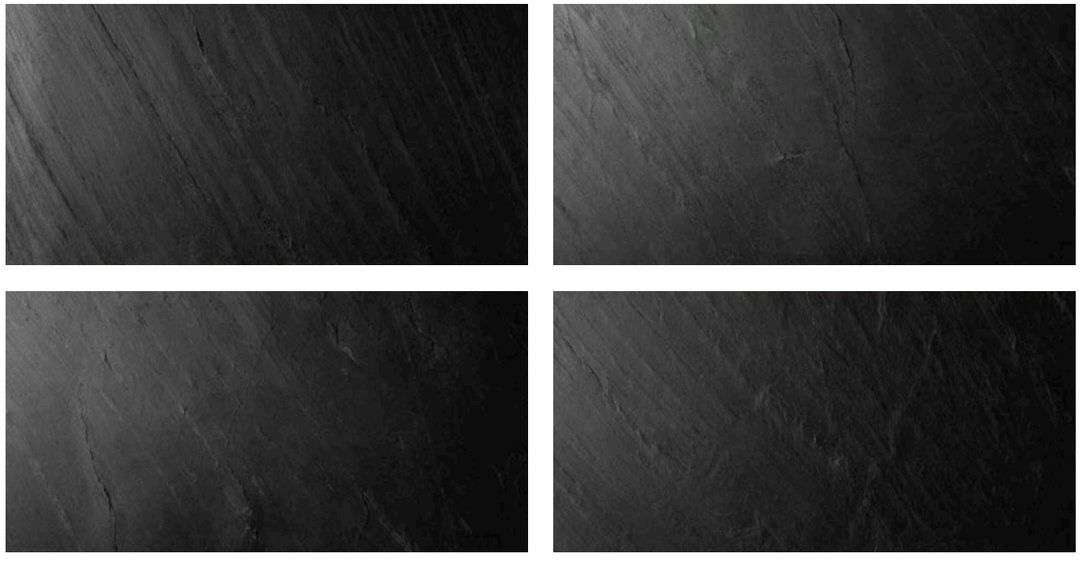

※商品を現物大（1220×610mm）で撮影し、縮小して全体を掲載しています。



左上がりの模様

Line Black L（ラインブラック L）粘板岩　新商品　名古屋ショールーム

品番：STN-LBL0612P

¥36,000/ケース ¥12,093/m²

4枚(2.977m²)/ケース

※サイズには2mm程度の公差があります。

Line Black R

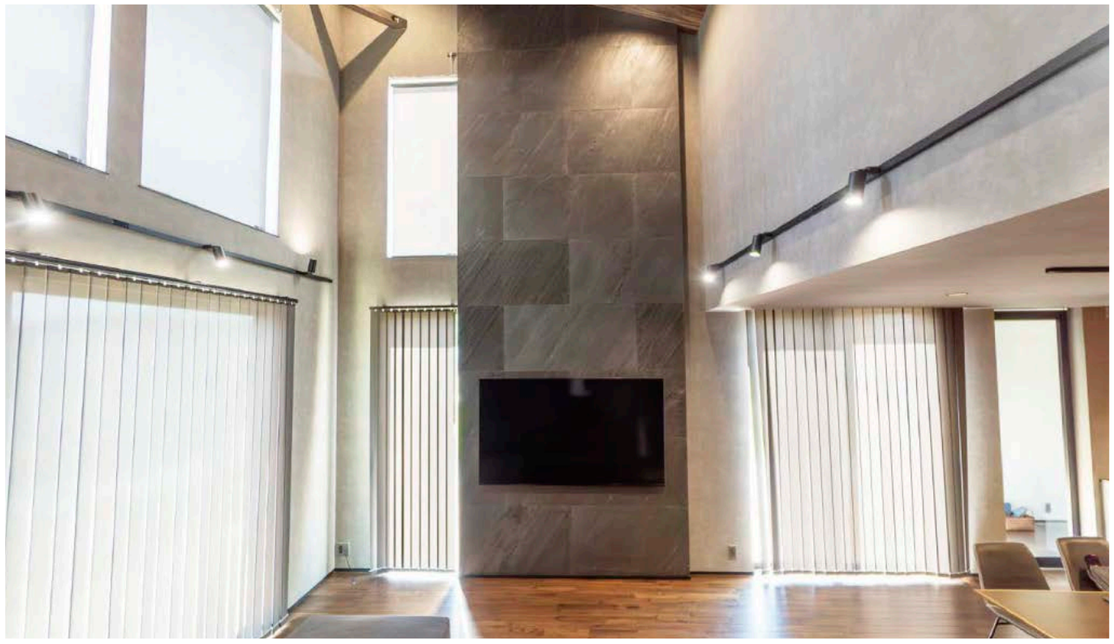

1220mm

610mm

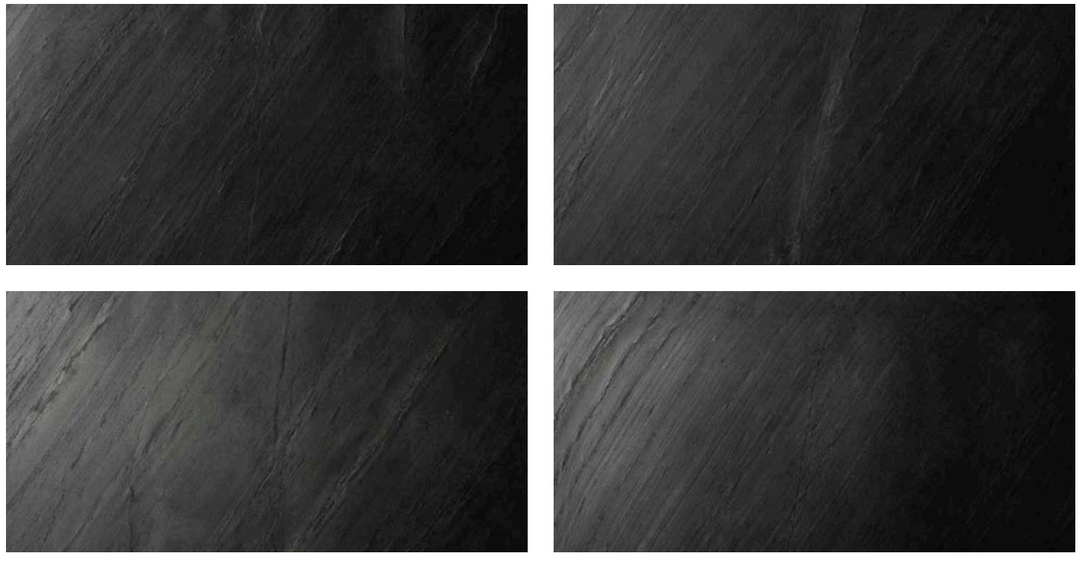

※商品を現物大（1220×610mm）で撮影し、縮小して全体を掲載しています。

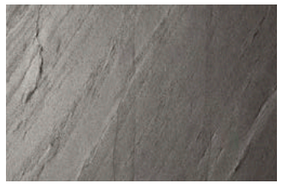

右上がりの模様

Line Black R（ラインブラック R）粘板岩　新商品　名古屋ショールーム

品番：STN-LBR0612P

¥36,000/ケース ¥12,093/m²

4枚(2.977m²)/ケース

※サイズには2mm程度の公差があります。

Stones ストーンスタイル Tile [天然石仕上材]

F☆☆☆☆
※不燃材ではありません

納期：2営業日後出荷

Deoli Green



1220mm

610mm



※商品を現物大（1220×610mm）で撮影し、縮小して全体を掲載しています。

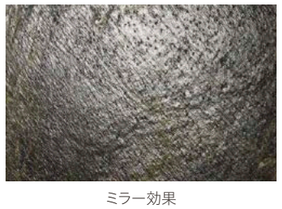

ミラー効果

Deoli Green（デオリグリーン）珪岩　名古屋ショールーム
品番：STN-DEG0612P

¥36,000/ケース ¥12,093/m²

4枚(2.977m²)/ケース

※サイズには2mm程度の公差があります。

Forest Fire



1220mm

610mm



※商品を現物大（1220×610mm）で撮影し、縮小して全体を掲載しています。

Forest Fire（フォレストファイヤー）珪岩　名古屋ショールーム
品番：STN-FRF0612P

¥36,000/ケース ¥12,093/m²

4枚(2.977m²)/ケース

※サイズには2mm程度の公差があります。

Stones ストーンスタイル Tile [天然石仕上材]

F☆☆☆☆
※不燃材ではありません

納期：2営業日後出荷

Indian Autumn

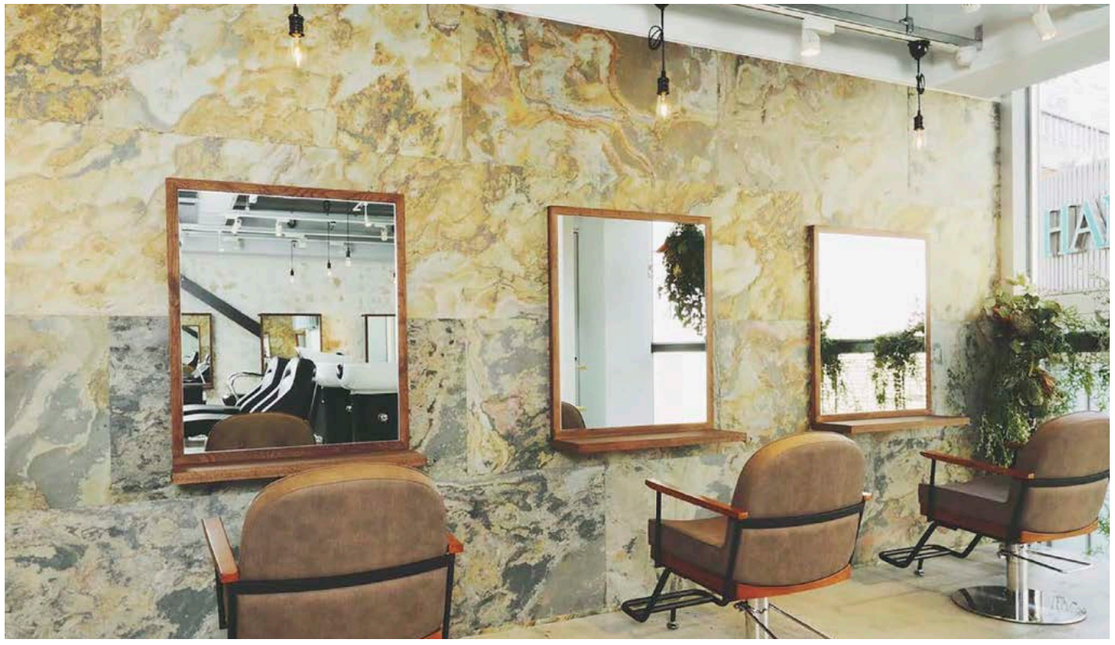

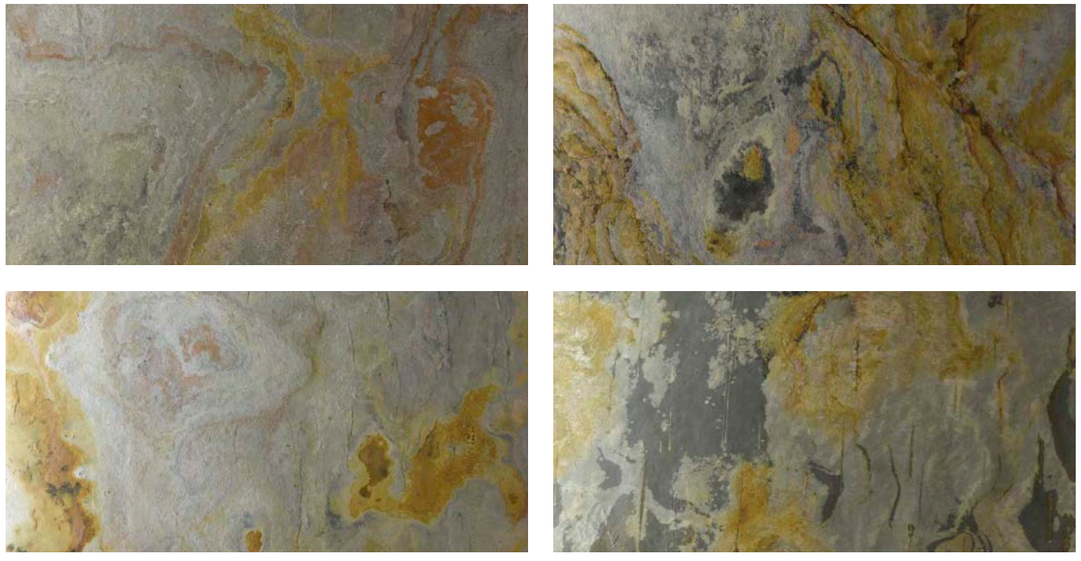

※商品を現物大（1220×610mm）で撮影し、縮小して全体を掲載しています。

Indian Autumn（インディアンオータム）粘板岩 SHITARA VILLAGE 名古屋ショールーム

品番：STN-INA0612P

¥36,000/ケース ¥12,093/m²

4枚(2.977m²)/ケース

※サイズには2mm程度の公差があります。

Silver Grey

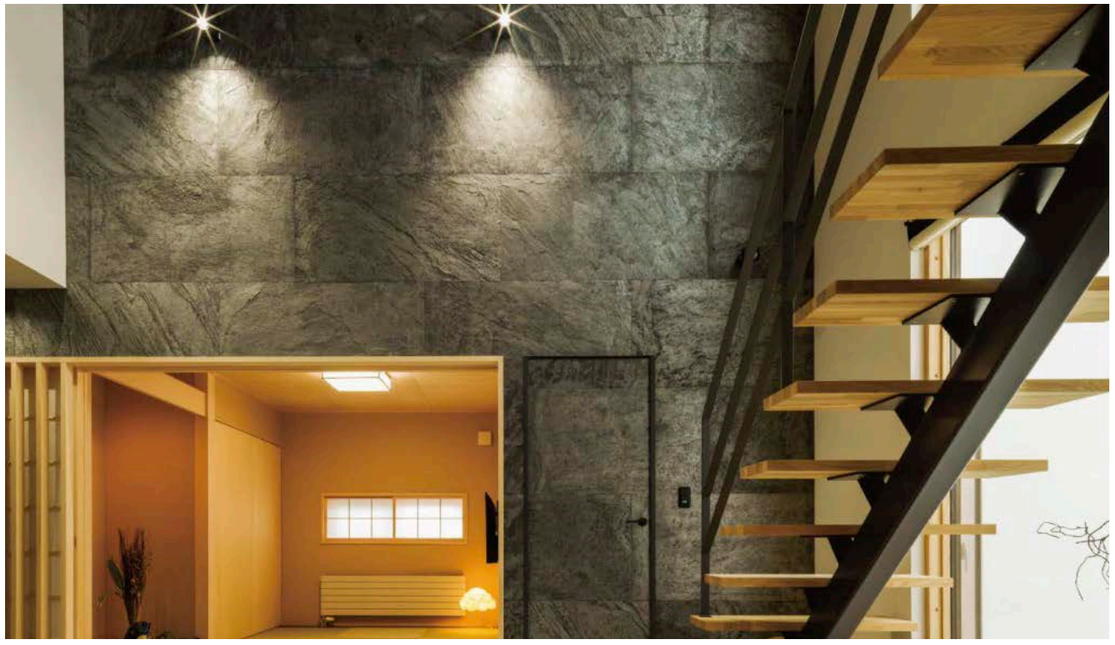

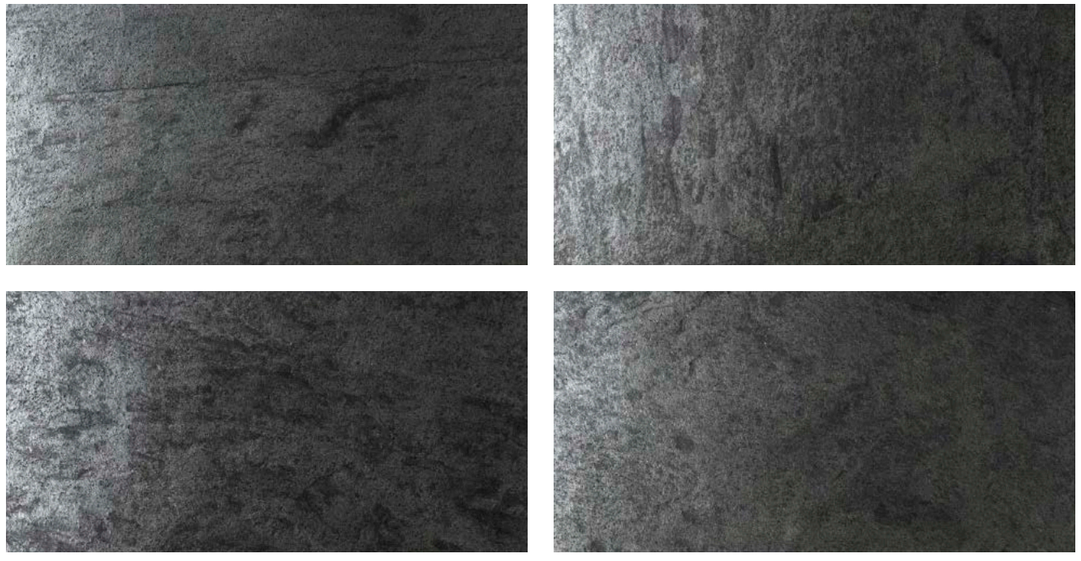

※商品を現物大（1220×610mm）で撮影し、縮小して全体を掲載しています。

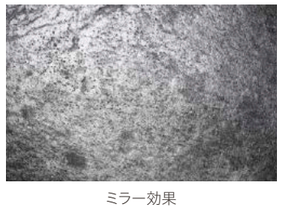

ミラー効果

Silver Grey（シルバーグレイ）珪岩 名古屋ショールーム

品番：STN-SIG0612P

¥36,000/ケース ¥12,093/m²

4枚(2.977m²)/ケース

※サイズには2mm程度の公差があります。

Stones ストーンスタイル Tile [天然石仕上材]

F☆☆☆☆
※不燃材ではありません

納期：2営業日後出荷

Steel Grey

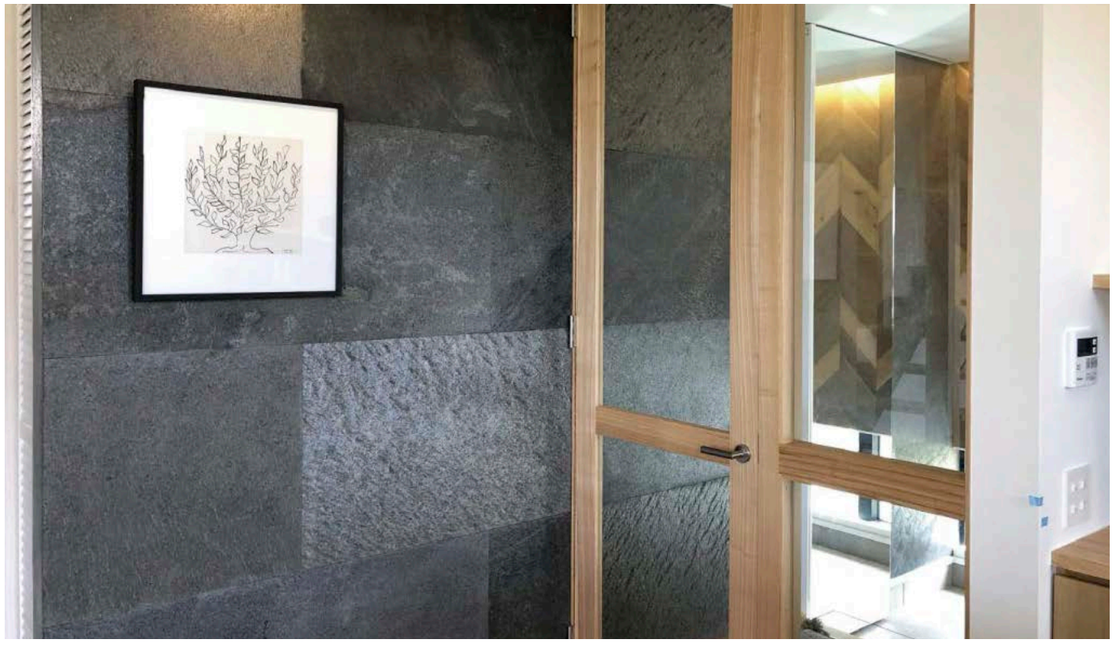

1220mm

610mm



※商品を現物大（1220×610mm）で撮影し、縮小して全体を掲載しています。

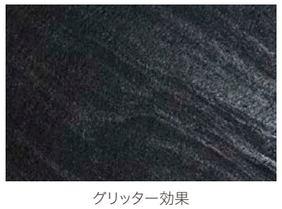

グリッター効果

Steel Grey（スチールグレイ） 珪岩 SHITARA VILLAGE 名古屋ショールーム

品番：STN-STG0612P

¥36,000/ケース ¥12,093/m²

4枚(2.977m²)/ケース

※サイズには2mm程度の公差があります。

Tan White

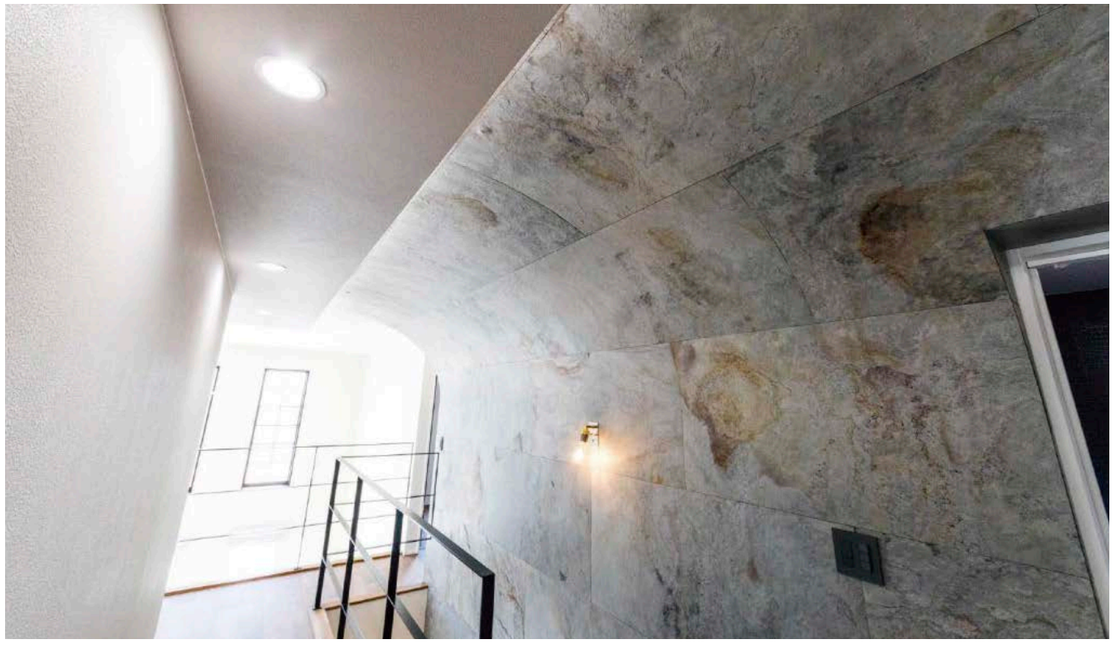

1220mm

610mm

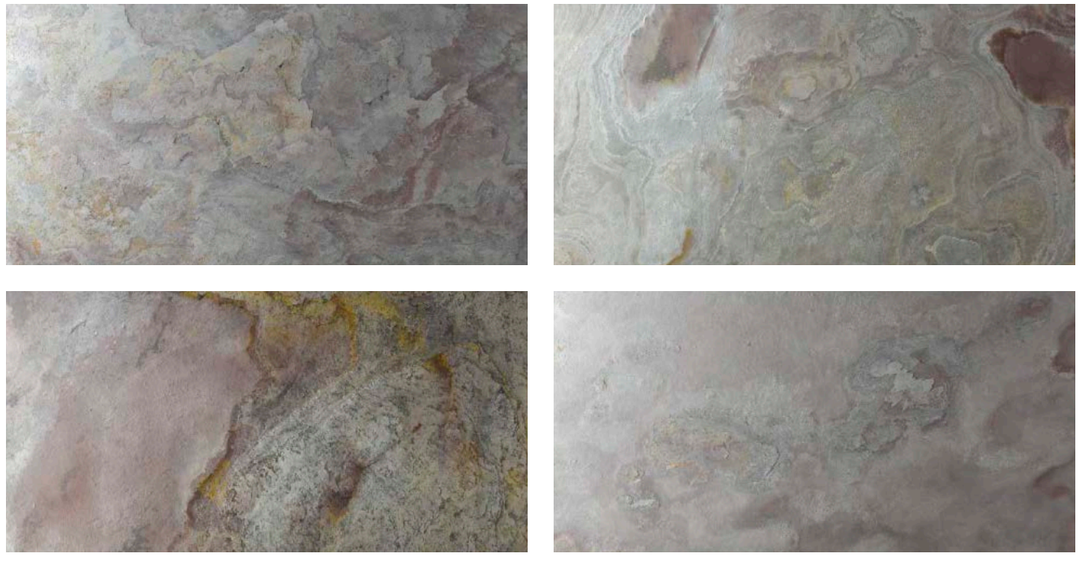

※商品を現物大（1220×610mm）で撮影し、縮小して全体を掲載しています。

Tan White（タンホワイト）粘板岩 名古屋ショールーム

品番：STN-TNW0612P

¥36,000/ケース ¥12,093/m²

4枚(2.977m²)/ケース

※サイズには2mm程度の公差があります。

Stones ストーンスタイル Tile ストーンスタイル [天然石仕上材]

F☆☆☆☆ ※不燃材ではありません

納期 ： 2営業日後出荷

Shine Copper

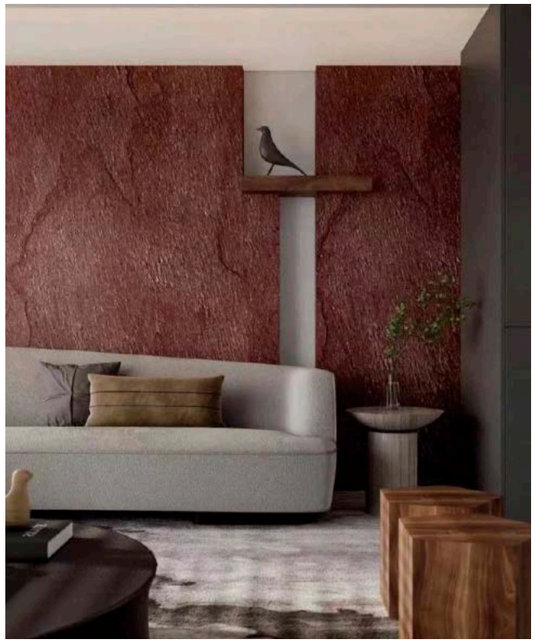

※画像の製品は当社規格サイズとは異なります。

1220mm

610mm



※商品を現物大（1220×610mm）で撮影し、縮小して全体を掲載しています。



グリッター効果

Shine Copper （シャインカッパー） 珪岩 名古屋ショールーム

品番：STN-SNC0612P

¥36,000/ケース ¥12,093/m²

4枚(2.977m²)/ケース

※サイズには2mm程度の公差があります。

Stones ストーンスタイル Tile ストーンスタイル [副資材]

納期 ： 2営業日後出荷

推奨接着剤 F☆☆☆☆

※金属・ガラス素材には接着できません。コニシE250（2液性）をご使用ください。

【内外装用接着剤】 **エフレックスタイルワン**（グレー）

STN-FLTG

1液変成シリコーンエポキシ樹脂系接着剤

2kg（塗布面積約1.5m²） ※1ケースあたり2本必要

¥3,600/本



【内装用接着剤】 **エフレックス**（グレー）

STN-FLXG

1液常温硬化型・変成シリコーンエポキシ樹脂系接着剤（カートリッジ入り）

333ml（塗布面積約0.5m²） ※1ケースあたり6本必要

¥1,750/本



トップコート剤 （シーラー剤） F☆☆☆☆

※床や外装、水がかかる部位への施工はトップコート処理が必要です。

ストーンライフコート
水性ポリッシュ ポリマータイプ
表面をコーティングし艶が出ます。

STN-SLC500
500ml/本
（塗布面積約42～50㎡/1回塗り）

¥2,800/本



STN-SLC18
18L/個
（塗布面積約1,500～1,800㎡/1回塗り）

¥30,930/個

※ストーンライフコートは外部や浴室への施工はお控えください。
長時間水滴を放置すると白濁する場合があります。
※エフロの止水剤としては使用できません。

アリストン
浸透性保護防汚剤（自然色仕上げ）
質感が変わらず撥水します。

STN-ARI500
500ml/缶
（塗布面積約7～10㎡/2回塗り）

¥3,300/缶

STN-ARI4
4L/缶
（塗布面積約60～80㎡/2回塗り）

¥18,100/缶
16L缶もあります。



アルミ役物・目地テープ



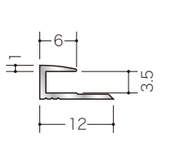

アルミ　コ型ジョイナー
STN-3CA
5.5×12×2,420mm

¥1,200/本



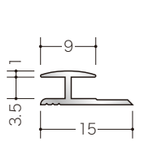

アルミ　H型ジョイナー
STN-3HA
5.5×15×2,420mm

¥1,200/本



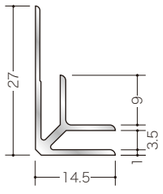

アルミ　入隅ジョイナー
STN-BF3.5
14.5×27×2,730mm

¥3,600/本



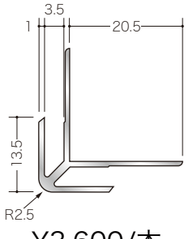

アルミ　出隅ジョイナー
STN-DA3.5
26×26×2,730mm

¥3,600/本



ユニクロビス
STN-S2
Φ3×22mm 1000本/箱

¥2,400/箱

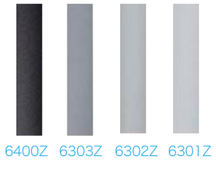

目地テープ 定価変更
STN-KWS△
※△には色品番が入ります。
0.3×20mm　50m巻

¥5,000/巻

6400Z　6303Z　6302Z　6301Z



ASTRO-FOIL
Reflective Insulation

アストロフォイル

高純度アルミ溶着遮熱材

宇宙服やロケットが受ける電磁波の研究を経て
「アルミと空気層」を使った遮熱理論が確立され、現在では航空機等にも使われています。
この理論に基づき、住宅向けに開発されたものが「アストロフォイル」です。

昔に比べ日本の気候はどんどん暑くなり、現代の住宅は断熱材のみでは
室内に侵入する熱を止めることが難しくなりました。
また、板金・鉄板の屋根が多い工場や倉庫は夏場の日中、屋内がサウナのように暑くなり
熱中症で倒れてしまう方も少なくありません。
そんな中、新時代の建材「遮熱材アストロフォイル」を採用し、
涼しく快適な環境で過ごしてみませんか？

アストロフォイル [ASTRO FOIL]

詳しくは別冊専用カタログをご覧ください。

納期：3営業日後出荷

アストロフォイルが快適な3つの理由

1 新時代の遮熱材「アストロフォイル」とは？

宇宙服やロケットが受ける電磁波の研究を経て「アルミと空気層」を使った遮熱理論が確立され、現在では航空機等にも使われています。この理論に基づき、住宅向けに開発されたものが「アストロフォイル」です。

遮熱理論に基づく構造

アルミ遮熱材「アストロフォイル」は、ポリエチレン樹脂製エアキャップの両面に純度99%のアルミ箔を貼った5層もしくは7層構造になっています。
両面のアルミ箔が内外の輻射熱を97%反射し、エアキャップの持つ空気層が熱伝導を抑える役割を果たしています。
「輻射」・「伝導」に対して抵抗を持たせることで熱をより効果的に遮断することが可能です。

「熱」を知る、知恵と技術。

熱は温度の高い方から低い方へ移動し、その動きには「対流」「伝導」「輻射」の3種類があります。



対流 Convection	伝導 Conduction	輻射※ Radiation
気体・液体が移動することで起こる熱移動 建物における上下熱移動の比率‥‥20%	温度の異なる物体を接触させることで伝わる熱移動 建物における上下熱移動の比率‥‥10%	物体が電磁波の形でエネルギーを放出することで起こる熱移動 建物における上下熱移動の比率‥‥70%
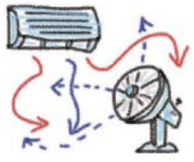	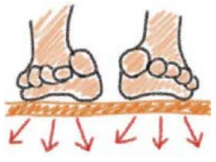	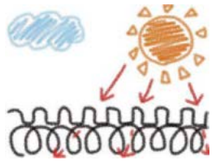

※輻射は「電磁波(熱線)」のエネルギー放出によるもので、これ自体に熱はありませんが、この電磁波エネルギーを受けた物体が構成分子を振動させて熱が発生し、その物体の表面より二次的な電磁波を発生させます。

2 フレキシブルな対応が可能

薄くて軽量かつ丈夫なアストロフォイルは場所を選ばず、あらゆる部材や部位に使用することが可能です。


木造・壁


ビル・窓

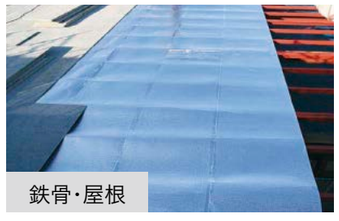
鉄骨・屋根

3 省エネ効果で家計にやさしい

アルミ遮熱材の驚きの省エネ効果

効果1 住宅の侵入熱量を36〜47%カット

アルミ遮熱材「アストロフォイル」はアルミ純度99%、反射率97%で侵入熱量を36〜47%カット。

効果2 ブナ6〜10本分のエコロジー

「アストロフォイル」による8〜14畳用エアコン1台分の夏期消費電力量の軽減は6〜10のブナの木が吸収できるCO2量の削減と同等です。

屋根・壁からの侵入熱量を軽減

夏 Summer 侵入熱量 最大 **47**%カット

※東京地区で屋根面積100m²、壁面積200m²の2階建住宅とし、壁と屋根に使用した場合
※(財)建材試験センターでの実験と結果→−41.1W/m²減熱
※東京電力「電気のCO2排出係数」を元に算出
※ブナの木1本が1年間に吸収するCO2量11kg 独立行政法人 森林総合研究所 試算→−52本分削減

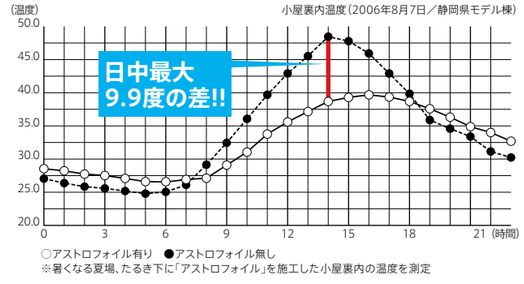

○アストロフォイル有り ●アストロフォイル無し
※暑くなる夏場、たるき下に「アストロフォイル」を施工した小屋裏内の温度を測定

壁・床からの放出熱量を軽減

冬 Winter 電気使用量 最大 **20**%カット

※北海道旭川地区で床面積108m²の住宅の壁と床に使用した場合
※上部「冬の効果」測定結果より→暖房費を20%削減
※北海道旭川地区にて測定した年間暖房費の平均金額 ￥232,000の20%
※ブナの木1本が1年間に吸収するCO2量11kg 独立行政法人 森林総合研究所 試算→−98本分削減

	物件名	延べ床面積(㎡)	3ヶ月の電気料(円)	月平均(円)	㎡当りの電気料(円)
未施工 アストロフォイル	A	137	117,000	39,000	285
	B	124	113,200	37,733	304
	C	131	68,500	22,833	174
	D	108	70,000	23,333	216
	E	108	69,000	23,000	213
	平均	121.6	87,540	29,180	240
施工 アストロフォイル	F	191	108,600	36,200	190
	G	124	55,900	18,633	150
	H	120	60,100	20,033	167
	I	156	116,200	38,733	248
	平均	147.75	85,200	28,400	192
	比較結果		80.10%	192÷240	20%

※北海道旭川地区で建てられた住宅(「アストロフォイル」未施工5物件、施工4物件)で、暖房を使用する期間のうち1〜3月の電気代を比較
※「アストロフォイル」は壁内及び床下部に施工(ともに断熱材より部屋内側)。

アストロフォイル [ASTRO FOIL]



アストロ-F



アストロ-E

標準仕様

表面材	高純度アルミ箔
接着方法	溶着
純度	99%
反射率	97%

	アストロ-E / アストロ-F
厚み	4mm / 8mm
巾	1,220mm
長さ	38,100mm
m²数	46.482㎡/本
納期	3営業日後出荷

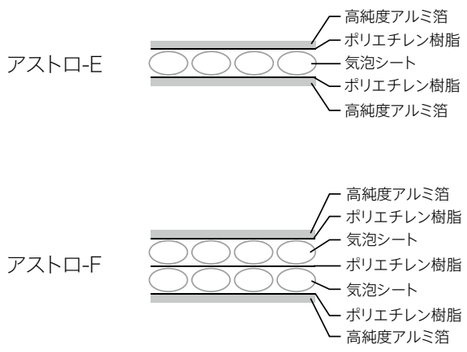

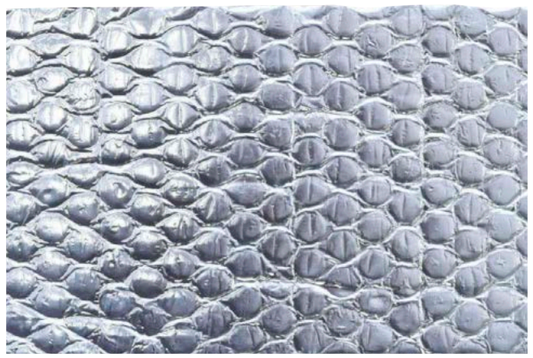

遮熱+断熱の2重の効果

アルミに空気層を加えることにより熱伝導を抑え、遮熱+断熱という2重の効果を得ることができます。

優れた施工性

基材がポリエチレン樹脂のため、折り曲げ裁断が容易です。場所を選ばず施工ができることもアストロフォイルの特徴です。

納期：3営業日後出荷

アストロ-E



品　名	品　番	サイズ（mm）	m²数	販売単位	価　格
アストロ-E	ASTROE38	4×1,220×38,100	46.482㎡/本	本	¥46,000/本 ¥990/㎡

物性と特徴

材料構成…高純度アルミ箔+ポリエチレン樹脂製気泡シート+高純度アルミ箔　計5層構造
ロール径…約45cm　重量…約10kg　アルミ純度…99%　反射率…97%
衝撃穴開け強さ…70±5N（ASTM D4833）
不 燃 性…国土交通大臣不燃材認定商品NM-1129

アストロ-F



品　名	品　番	サイズ（mm）	m²数	販売単位	価　格
アストロ-F	ASTROF38	8×1,220×38,100	46.482㎡/本	本	¥65,000/本 ¥1,398/㎡

物性と特徴

材料構成…高純度アルミ箔+ポリエチレン樹脂製気泡シート（2層）+高純度アルミ箔　計7層構造
ロール径…約65cm　重量…約20kg　アルミ純度…99%　反射率…97%
衝撃穴開け強さ…100±10N（ASTM D4833）
不 燃 性…国土交通大臣不燃材認定商品NM-1129

関連商品

品　名	品　番	サイズ（mm）	販売単位	価　格
 2"テープ	ALUMTAPE2	巾48×長さ45,700	個	¥3,000/個
 3"テープ	ALUMTAPE3	巾73×長さ45,700	個	¥4,200/個

施工例

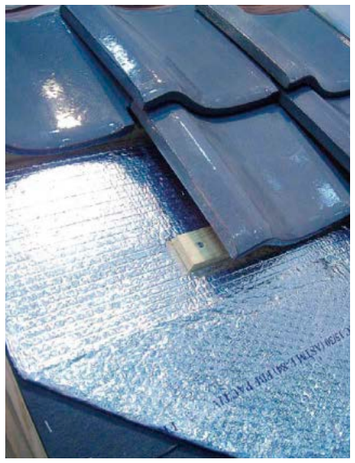









[PAINT]

塗　料

P.197　リボス　新商品
P.205　バイオタフカラー
P.206　エコウッドトリートメント
P.207　木肌美人・木肌一番エコ
P.209　ターナー色彩 塗料



Livos
Pflanzen.Farbe.Leben

リボス自然健康塗料 新商品

ドイツ リボス社は人の健康と安全を考えた
世界で初めての自然健康塗料メーカーとして知られています。
リボス社の製品は、安心で安全な塗料を人々へ届けるため
すべての成分に強いこだわりを持っています。

P.199　クノス
P.200　カルデット
P.201　アルドボス
P.202　アリス
P.203　タヤ
P.204　副資材

リボス自然健康塗料 [屋内用オイル]

リボス自然健康塗料専用サイト

屋内用 オイル塗料

ナチュラルオイルシーラー

クノス

KUNOS No.244

クリア　白木色　カラー

告示対象外 内装仕上げや天井裏などにシックハウスに係る規制を受けることなく用いることができます。



0.05L　0.75L　2.5L　10L

適合EN規格(欧州規格)
DIN 53160（唾液に対する堅牢性）
DIN EN 71 Part3（玩具の安全性:特定元素の移行）
DIN EN 71 Part9（玩具の安全性:有機化学化合物の要件）
DIN 55669（衝撃耐久試験）

耐水性・防汚性に優れたシリーズ

用途 屋内用	◎	無垢フローリング
	◎	羽目板(壁材・天井材)
	○	キッチン・洗面などの水回り
	◎	木製建具・家具
	△	ベニヤ・合板・キャビネット内部

塗装回数 2回塗り推奨
塗装面積 22㎡/L(1回塗り)、14㎡/L(2回塗り)
適用下地 木部(無塗装またはオイル仕上げ)
容　量 0.05L(50ml)、0.75L、2.5L、10L
全成分 アマニオイル、アマニスタンドオイル天然樹脂エステル、アマニウッドスタンドオイル、酸化鉄、二酸化チタン(白色が含まれる色のみ)、天然樹脂グリセリンエステル、アマニスタンドオイル、イソアリファーテ、ケイ酸、マイクロワックス、乾燥アミノ糖、無鉛乾燥剤(Ca, Mn, Zr)
注意事項 オイルが染み込んだウエス、研磨パッド、スポンジなどは、植物油の酸化作用による自然発火の危険があるため、必ず密閉された金属容器または水に十分浸してから廃棄する。
カラーは天然顔料を使用しているため、ロットによって色彩に差が生じる場合があります。容器上部のラベル右上のロット番号を参照し、必ず試し塗りのうえ、塗布してください。

カラー 全15色



002 クリア　200 白木　062 ウォルナット　064 ダークウォルナット　069 タバコ
089 アンティークオーク　101 ブラック　204 ホワイト　426 エルムグレー　427 エルムダークブラウン
428 チェリーハニー　431 ホワイトオーク　437 ブラックビーン　438 ココボロ　922 シルバーグレー

※木の種類によって、色・仕上がりが異なります。
※この色見本は印刷物のため、実物とは色彩が異なる場合があります。
※カラーはパイン材に塗布しています。

価格はホームページをご覧ください。

納期 : 2営業日後出荷

屋内用 オイル塗料

浸透性ウッドステイン

カルデット

KALDET No.270

クリア　カラー

告示対象外 内装仕上げや天井裏などにシックハウスに係る規制を受けることなく用いることができます。



0.05L　0.75L　2.5L　10L

適合EN規格(欧州規格)
DIN 53160（唾液に対する堅牢性）
DIN EN 71 Part3（玩具の安全性:特定元素の移行）
DIN EN 71 Part9（玩具の安全性:有機化学化合物の要件）

撥水性のあるシリーズ

用途 屋内用	△	無垢フローリング
	◎	羽目板(壁材・天井材)
	○	キッチン・洗面などの水回り
	△	木製建具・家具
	○	ベニヤ・合板・キャビネット内部

塗装回数 2回塗り推奨
無垢材・積層材の場合:デュブノ261の下塗りが必要です。
デュブノ261を1回塗り、カルデット270を1回塗りの計2回塗り。
合板・室内用のキャビネットの場合:下塗りしないでください。
カルデット270を2回塗りしてください。
塗装面積 14㎡/L(1回塗り)、8㎡/L(2回塗り)
適用下地 木部(無塗装またはオイル仕上げ)
容　量 0.05L(50ml)、0.75L、2.5L、10L
全成分 アマニスタンドオイル天然樹脂エステル、アマニオイル、鉱物顔料、二酸化チタン(色品番:202、212のみ)、チョーク、アマニスタンドオイル、アマニウッドスタンドオイル、ケイ酸、マイクロワックス、イソアリファーテ、無鉛乾燥剤(Ca, Mn, Zr)
注意事項 オイルが染み込んだウエス、研磨パッド、スポンジなどは、植物油の酸化作用による自然発火の危険があるため、必ず密閉された金属容器または水に十分浸してから廃棄する。
カラーは天然顔料を使用しているため、ロットによって色彩に差が生じる場合があります。容器上部のラベル右上のロット番号を参照し、必ず試し塗りのうえ、塗布してください。
土足で歩行する箇所には適していません。

カラー 全10色



002 クリア　012 スプルース　022 ビーチ　042 チーク　062 ウォルナット
076 オーク　082 ローズウッド　102 黒檀　202 ホワイト　212 ライトグレー

※木の種類によって、色・仕上がりが異なります。
※この色見本は印刷物のため、実物とは色彩が異なる場合があります。
※カラーはパイン材に塗布しています。

価格はホームページをご覧ください。

リボス自然健康塗料 [屋内・屋外用オイル]

Pflanzen.Farbe.Leben

リボス自然健康塗料専用サイト

納期 ： 2営業日後出荷

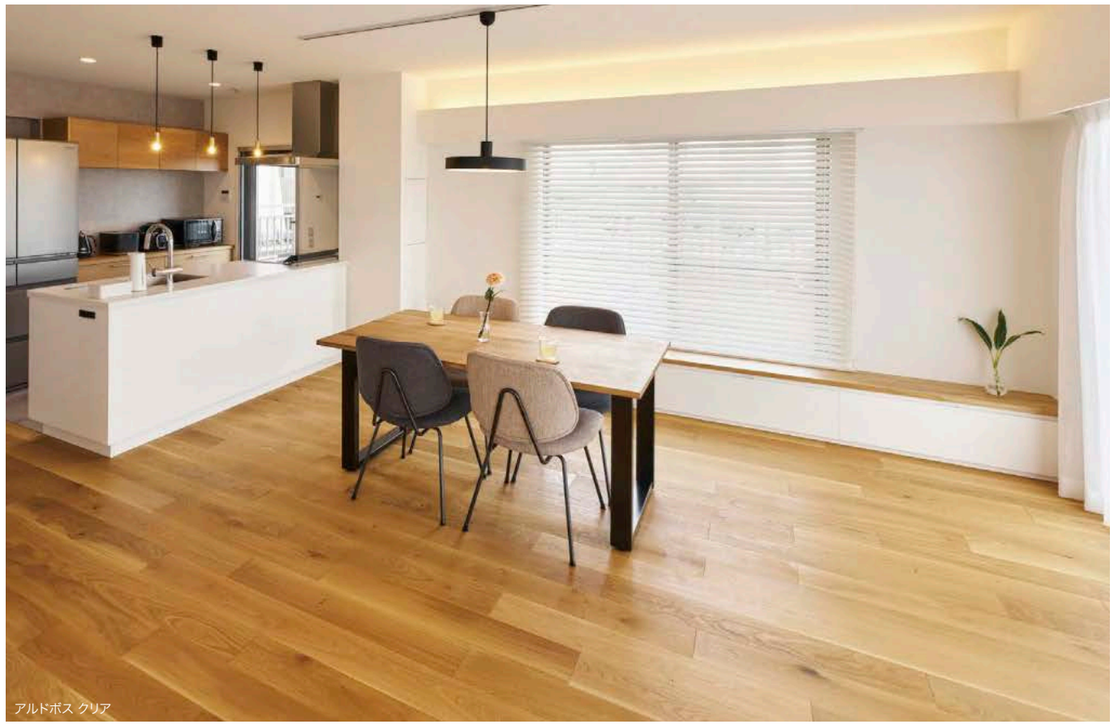

アルドボス クリア

屋内用 オイル塗料

ユニバーサルウッドオイル

アルドボス

ARDVOS No.266

クリア

告示対象外 内装仕上げや天井裏などにシックハウスに係る規制を受けることなく用いることができます。

適合EN規格(欧州規格)
DIN 53160（唾液に対する堅牢性）
DIN EN 71 Part3（玩具の安全性：特定元素の移行）
DIN EN 71 Part9（玩具の安全性：有機化学化合物の要件）



0.05L



0.75L



2.5L



10L

リーズナブルな価格で
自然塗料が使えるシリーズ

用途 屋内用

○	無垢フローリング
○	羽目板(壁材・天井材)
○	キッチン・洗面などの水回り
○	木製建具・家具
×	ベニヤ・合板・キャビネット内部

塗装回数 2回塗り推奨
塗装面積 18㎡/L(1回塗り)、11㎡/L(2回塗り)
適用下地 木部(無塗装またはオイル仕上げ)
容　　量 0.05L(50ml)、0.75L、2.5L、10L
全 成 分 アマニオイル、アマニスタンドオイル天然樹脂エステル、アマニスタンドオイル、アマニウッドスタンドオイル、天然樹脂グリセリンエステル、オレンジオイル、イソアリファーテ、ケイ酸、マイクロワックス、乾燥アミノ糖、無鉛乾燥剤(Ca, Mn, Zr)
注意事項 オイルが染み込んだウエス、研磨パッド、スポンジなどは、植物油の酸化作用による自然発火の危険があるため、必ず密閉された金属容器または水に十分浸してから廃棄する。
ベニヤや合板などの使用には適していません。

屋外用 オイル塗料

デッキオイル

アリス

ALIS No.579

カラー

告示対象外 内装仕上げや天井裏などにシックハウスに係る規制を受けることなく用いることができます。

適合EN規格(欧州規格)
DIN 53160（唾液に対する堅牢性）
DIN EN 71 Part9（玩具の安全性：有機化学化合物の要件）



0.05L



0.75L



2.5L



10L

撥水性・耐紫外線機能に優れ、
下塗り不要で使用可能

用途 屋外用

◎	木製サッシ
◎	木質玄関ドア
◎	木製フェンス
◎	外部用木製家具・遊具
◎	ウッドデッキ・木製バルコニー

塗装回数 3回塗り推奨
塗装面積 プレーナー仕上げ：20㎡/L(1回塗り)、14㎡/L(2回塗り)
適用下地 木部(無塗装またはオイル仕上げ)
容　　量 0.05L(50ml)、0.75L、2.5L、10L
全 成 分 イソアリファーテ、アマニスタンドオイル天然樹脂エステル、ウッドオイル、鉱物顔料、二酸化チタン(色品番：212、922、1124、1125、1126のみ)、アマニオイル、ケイ酸、乾燥アミノ糖、ヒマシスタンドオイル、アマニウッドスタンドオイル、アマニスタンドオイル、大豆レシチン、チョーク、カオリン、無鉛乾燥剤(Ca, Mn, Zr)
注意事項 オイルが染み込んだウエス、研磨パッド、スポンジなどは、植物油の酸化作用による自然発火の危険があるため、必ず密閉された金属容器または水に十分浸してから廃棄する。
カラーは天然顔料を使用しているため、ロットによって色彩に差が生じる場合があります。容器上部のラベル右上のロット番号を参照し、必ず試し塗りのうえ、塗布してください。

カラー 全12色



048 チェスナット



064 ダークウォルナット



101 ブラック



212 ライトグレー



439 ボンゴシ



554 オレゴンパイン



593 ラーチ



922 シルバーグレー



1122 エスプレッソ



1124 グレーウィロー



1125 セサミ



1126 シエナ

※木の種類によって、色・仕上がりが異なります。
※この色見本は印刷物のため、実物とは色彩が異なる場合があります。
※カラーはパイン材に塗布しています。

価格はホームページをご覧ください。

リボス自然健康塗料 [屋外用オイル]

納期 ： 2営業日後出荷

屋外用 オイル塗料

エクステリア

タヤ

TAYA No.279

カラー

告示対象外 内装仕上げや天井裏などにシックハウスに係る規制を受けることなく用いることができます。


0.05L


0.75L


2.5L


10L

適合EN規格(欧州規格)
DIN 53160（唾液に対する堅牢性）
DIN EN 71 Part9（玩具の安全性：有機化学化合物の要件）

塗装回数 3回塗り推奨
吸い込みの激しい木材に使用する場合：
デュブノ261で下塗りすると、キレイな仕上がりになります。
塗装面積 プレーナー仕上げ：15㎡/L(1回塗り)、10㎡/L(2回塗り)
適用下地 木部(無塗装またはオイル仕上げ)
容　　量 0.05L(50ml)、0.75L、2.5L、10L
全 成 分 アマニスタンドオイル天然樹脂エステル、アマニオイル、二酸化チタン(色品番：214のみ)、鉱物顔料、チョーク、アマニスタンドオイル、ヒマシスタンドオイル、脱水ヒマシオイル、アマニウッドスタンドオイル、マイクロワックス、硫酸バリウム、イソアリファーテ、アルミナ、シリカ、大豆レシチン、ケイ酸、乾燥アミノ糖、無鉛乾燥剤(Ca, Mn, Zn, Zr)、シトロンオイル
注意事項 オイルが染み込んだウエス、研磨パッド、スポンジなどは、植物油の酸化作用による自然発火の危険があるため、必ず密閉された金属容器または水に十分浸してから廃棄する。
カラーは天然顔料を使用しているため、ロットによって色彩に差が生じる場合があります。容器上部のラベル右上のロット番号を参照し、必ず試し塗りのうえ、塗布してください。
歩行頻度が高い箇所への使用は適していません。

日本オリジナルのシリーズ

用途（屋外用）	
○	木製サッシ
○	木質玄関ドア
○	木製フェンス
○	外部用木製家具・遊具
△	ウッドデッキ・木製バルコニー

カラー 全15色

左側：2回塗り　右側：3回塗り


032 パイン


037 ヘーゼル


039 シーダー


048 チェスナット


049 マホガニー

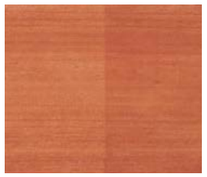
051 ベルシャレッド


052 ブラジル


062 ウォルナット


082 ローズウッド


102 ブラック


113 グリーン


122 ブルー


214 ブルーグレー


218 亜麻色


420 ビリジアングリーン

※木の種類によって、色・仕上がりが異なります。
※この色見本は印刷物のため、実物とは色彩が異なる場合があります。
※カラーはパイン材に塗布しています。

価格はホームページをご覧ください。

リボス自然健康塗料 [副資材]

納期 ： 2営業日後出荷

副資材

シンナー・用具洗浄液

スバロス

SVALOS No.222

告示対象外 内装仕上げや天井裏などにシックハウスに係る規制を受けることなく用いることができます。

環境や臭い、皮膚アレルギーの影響を考えた用具洗浄液



1L

用途	
○	刷毛や塗装用具の洗浄
○	樹脂の多い木材の下処理
○	リボスオイルの希釈剤

容　　量 0.5L、1L、5L、10L
全 成 分 イソアリファーテ、オレンジオイル
注意事項 希釈で使用する場合はゆっくりとかき混ぜながら少量ずつ塗料に投入してください。

副資材

浸透性プライマー

デュブノ

DUBNO No.261

告示対象外 内装仕上げや天井裏などにシックハウスに係る規制を受けることなく用いることができます。

適合EN規格(欧州規格)
DIN EN 71 Part3（玩具の安全性：特定元素の移行）
DIN EN 71 Part9（玩具の安全性：有機化学化合物の要件）


0.1L


0.75L


2.5L


10L

木の深くで固化密着することで木を強くする

用途	
○	室内・外装塗装の下塗り
○	吸い込みの激しい木材のシーラー

塗装回数 1回塗り
塗装面積 15㎡/L(吸い込み量で変動する場合があります)
適用下地 木部(無塗装)
容　　量 0.1L(100ml)、0.75L、2.5L、10L
全 成 分 アマニオイル、イソアリファーテ、無鉛乾燥剤(Mn, Zr)、ローズマリーオイル
注意事項 オイルが染み込んだウエス、研磨パッド、スポンジなどは、植物油の酸化作用による自然発火の危険があるため、必ず密閉された金属容器または水に十分浸してから廃棄する。
下塗り剤のため、上塗りが必要です。

ワックス

オイルワックス

ビボス

BIVOS No.375

告示対象外 内装仕上げや天井裏などにシックハウスに係る規制を受けることなく用いることができます。

適合EN規格(欧州規格)
DIN EN 71 Part9（玩具の安全性：有機化学化合物の要件）


0.05L


0.75L


2.5L


10L

家具・テーブル・床などの内装用ワックス

用途	
○	リボスオイルが塗布された内装のメンテナンス
○	古い家具や木工品の修復
×	汚れ除去

塗装回数 1回塗り
塗装面積 40㎡/L
適用下地 木部(無塗装またはオイル仕上げ)
容　　量 0.05L(50ml)、0.75L、2.5L、10L
全 成 分 イソアリファーテ、アマニオイル、アマニスタンドオイル天然樹脂エステル、アマニスタンドオイル、オレンジオイル、蜜蝋、マイクロワックス、カルナウバワックス、アルミナ、無鉛乾燥剤(Ca, Mn, Zr)
注意事項 オイルが染み込んだウエス、研磨パッド、スポンジなどは、植物油の酸化作用による自然発火の危険があるため、必ず密閉された金属容器または水に十分浸してから廃棄する。
汚れた箇所への使用は適していません。

with room バイオタフカラー 定価変更 [外部用木材保護塗料]

F☆☆☆☆

納期：約5営業日後出荷

紫外線による木材の色彩劣化を防ぎ、撥水効果、防カビ効果をもった
メンテナンスしやすいシリコーン系外部用木材着色保護塗料です。

世界遺産・国宝建造物の
木材保護塗料としても使用されています。

※文化財保存修復学会総会2000年に発表。



特徴

- ●紫外線をシャットアウト。
- ●美しい色彩を保持。(紫外線による褪色を防ぐ)
- ●撥水効果で酸性雨から木材を保護します。
- ●防カビ効果があります。
- ●メンテナンスが簡単です。(上塗り可能)


Bio ワインレッド （WR）


Bio レッドブラウン （RB）


Bio レッド （RD）


Bio ライトブラウン （LB）


Bio ミディアムブラウン （MB）


Bio ブラック （BK）


Bio ブラウン （BN）


Bio ダークブラウン （DB）


Bio ダークグリーン （DG）


Bio グリーン （GN）


Bio オレンジ （OR）


Bio イエロー （YE）


Bio アイボリー （IV）

※色は実際塗布する下地によって異なりますので参考としてください。
※色によって、紫外線カット率や耐久性に違いがあります。
※木の材質によっても性質に違いが生じます。
※使用状況に応じた定期的メンテナンスをお勧めします。
※色見本は2回塗りです。

標準仕様

種　類	外部用浸透性木材着色保護塗料
効　果	色褪せ防止、撥水、防カビ
塗布面積	12～18㎡/L （2回塗り）
入り数	1.4L缶(約17～25㎡分)　3.5L缶(約42～63㎡分)
納　期	受注生産品　約5営業日後出荷　※特注色はお問い合わせください。

価格表

種　類	品　番	価　格
1.4L缶(約17～25㎡分)	BTC△△14	¥16,800
3.5L缶(約42～63㎡分)	BTC△△35	¥40,000

※△には色品番が入ります。

室内ドア・室内窓
玄関ドア
窓
天然石仕上材・遮熱材
塗料
キッチン・洗面
その他建材
納まり図面

Eco Wood Treatment

エコ・ウッド・トリートメント 定価変更 [水性粉末木部保護剤]

納期：3営業日後出荷



塗布後の変化は、樹種によって十木十色。

エコ・ウッド・トリートメントは着色用塗料ではなく、
本材に含まれる成分が紫外線に反応して発色します。
顔料が含まれていないため、着色用塗料に発生する「色むら」が発生しません。
塗布後の変色は、材質、産地、厚さ、湿度、天候などにより異なります。


塗布後1日


塗布後30日

	塗装処理面積	品　番	価　格
4L用(内容量40g)	約15m²(約4.5坪)	ｴｺｳｯﾄﾞﾄﾘｰﾄﾒﾝﾄ4	¥6,000
20L用(内容量200g)	約75m²(約23坪)	ｴｺｳｯﾄﾞﾄﾘｰﾄﾒﾝﾄ20	¥24,000


ケヤキ


ナラ


カバザクラ


メープル


ベイマツ


チーク


クリ


オーク

木肌美人 ［白木用浸透性保護剤・防汚剤（日焼け防止剤入り）］

F☆☆☆☆

定価変更

納期 ： 3営業日後出荷



木肌美人は白木用浸透性保護剤です。
木材内部への水の浸透を抑制し、腐食・ぬめり等の発生を抑えます。
日焼け・風化・劣化を抑制し、白木の美しさを長期間保ちます。


木肌美人塗装2時間後（木材：福杉）


未塗装2時間後（木材：福杉）

	塗布量	品　番	価　格
4リットル缶	60m²（2回塗り）	ｷﾊﾀﾞﾋﾞｼﾞﾝ4	¥33,800
16リットル缶	240m²（2回塗り）	ｷﾊﾀﾞﾋﾞｼﾞﾝ16	¥120,000

※塗布量は基材によって多少異なります。

用途

ログハウス・玄関廻り・板壁・門扉・軒天・下見板・戸袋・柱・長押・欄間・その他建物の内・外装建築物の白木の保護及び汚れを抑制します。

特長

●木肌美人は乾燥時間が速く（30分～1時間）、作業性が良く、塗りムラができません。
●日焼け・風化・劣化を抑制し白木の美しさを長期にわたり保ちます。
●塗膜を形成しないので、木の香りを保ちます。
●撥水性・撥油性に優れているので、水分による汚れの侵入を抑制し表面が汚れても水拭きなどで落とし易い状態にします。
●木材内部への水の浸透を抑制し、腐食・ぬめり等の発生を抑制します。

性状

外観	無色透明～淡黄色透明	取り扱い	火気厳禁
成分	特殊シリコーン	貯蔵性	1年（5～30℃未開封状態で保管）
溶剤	第4類 第一石油類 危険等級Ⅱ	ホルムアルデヒド放散等級/登録番号	

※ご使用前に貴社使用条件及び目的に適合するか、充分検討の上ご採用ください。木材や施工条件によってシミ・ムラ等が発生する場合がありますので、本施工前に同じ木材を用いて必ずテストを行い木材及び周辺基材への影響をご確認ください。
※ご請求いただければ、サンプル用の小瓶は無償提供いたします。

使用方法 スプレー厳禁

①施工面に汚れ・ゴミ・カビ・油分・ワックス等が付いていると木肌美人の浸透が悪くなりますので、充分に洗浄除去し、よく乾燥させてください。よく乾かないうちに塗布するとシミ・色ムラ・白化等の原因となります。木材の含水率15%以下でご使用ください。
※防腐・防虫・防蟻・難燃剤等の薬剤が注入されているケースの多くは含水率が高めです。含水率15%以下になってから塗布してください。
※古家のあく洗い後に木肌美人を塗布する場合は、若干色戻りをしますので、あく洗いを少し白めに仕上げてください。
②木材(基材)の痩せ・毛羽立ちなど劣化している箇所がある場合は、予めサンドペーパー(素地調製:#120~#180、毛羽取り:#180~#240)でサンディングして木材表面を均一にしてください。
※木材表面が均一でない場合、吸い込みの違いによりムラになることがあります。
③施工しない箇所や周辺基材を養生してください。
④木肌美人を耐溶剤用容器に入れ、薬品用ハケ・ローラー・モップ・ハンディーコーター等で基材全体に塗りムラが出来ないように塗布します。
※塗布作業中に液だまりができたときは速やかに拭き上げてください。液だまりを放置すると塗りムラの原因となります。
⑤15分~30分位放置した後、表面が乾く前に再度木肌美人を塗布してください。(標準:2回塗り)
※1回目塗布後、表面が乾燥してから2回目を塗布すると、木肌美人の成分が内部に浸透しきれずに表面に残り後日白化することがあります。
⑥床材に施工する場合は、塗布後4~5時間は乾燥養生のため歩行しないでください。
※塗布後24時間は水や雨がかからないようにしてください。
⑦木肌美人は基本的に白木材保護塗料です。着色した木材に塗装する際は、予め塗料の相性をご確認の上、塗装してください。
色落ちや塗料が浸透せず木肌美人の本来の性能を発揮しない恐れがあります。

木肌一番エコ ［屋内用木材浸透性保護剤・防汚剤］

F☆☆☆☆

定価変更

納期 ： 3営業日後出荷



木肌一番エコは屋内用木材浸透性保護剤・防汚剤です。
木材の吸水率を著しく低下させ、カビ・腐食・ぬめりの発生を抑制します。
風化・劣化を抑制し白木の美しさを長期間保ちます。


木肌一番エコ塗装2時間後（木材：オーク）


未塗装2時間後（木材：オーク）

	塗布量	品　番	価　格
1kgボトル	15m²（2回塗り）	ｷﾊﾀﾞｲﾁﾊﾞﾝｴｺ1	¥6,340
4kgボトル	60m²（2回塗り）	ｷﾊﾀﾞｲﾁﾊﾞﾝｴｺ4	¥24,000
16kgボトル	240m²（2回塗り）	ｷﾊﾀﾞｲﾁﾊﾞﾝｴｺ16	¥90,800

※塗布量は基材によって多少異なります。

用途

●建築物屋内の木部の汚れの抑制。
●木製風呂・スノコ・桶・浴室の天井・壁・床など、白木の保護及び汚れの抑制。
※木肌一番エコは屋内専用ですので屋外での使用は避けてください。

特長

●シックハウス・シックスクール・シックビル症候群の原因となる有機溶剤や化学物質を含まない溶剤臭がなく環境にやさしい作業性に優れた水性一液タイプの保護・防汚剤です。
●塗膜をつくらないので、木材の自然な持ち味・香りを保ちます。
●風化・劣化を抑制し白木の美しさを長期にわたり保ちます。
●防汚性に優れ、汚れを付きにくくし、また汚れても水拭きで落とすことができます。
●木材内部への水の浸透を抑制し、カビ・腐食・ぬめり等の発生を抑制します。

性状

外観	無色透明~半透明液体	貯蔵性	1年(5~30℃未開封状態で保管)
成分	フッ素樹脂化合物	ホルムアルデヒド放散等級/登録番号	

※ご使用前に貴社使用条件及び目的に適合するか、充分検討の上ご採用ください。木材や施工条件によってシミ・ムラ等が発生する場合がありますので、本施工前に同じ木材を用いて必ずテストを行い木材及び周辺基材への影響をご確認ください。
※ご請求いただければ、サンプル用の小瓶は無償提供いたします。

使用方法 スプレー厳禁

①施工面に汚れ・ゴミ・カビ・油分・ワックス等が付いていると木肌美人の浸透が悪くなりますので、充分に洗浄除去し、よく乾燥させてください。よく乾かないうちに塗布するとシミ・色ムラ・白化等の原因となります。木材の含水率15%以下でご使用ください。
※防腐・防虫・防蟻・難燃剤等の薬剤が注入されているケースの多くは含水率が高めです。含水率15%以下になってから塗布してください。
※古家のあく洗い後に木肌美人を塗布する場合は、若干色戻りをしますので、あく洗いを少し白めに仕上げてください。
②木材(基材)の痩せ・毛羽立ちなど劣化している箇所がある場合は、予めサンドペーパー(素地調製:#120~#180、毛羽取り:#180~#240)でサンディングして木材表面を均一にしてください。
※木材表面が均一でない場合、吸い込みの違いによりムラになることがあります。
③施工しない箇所や周辺基材を養生してください。
④木肌一番エコをプラスチック容器に小分けして、薬品用ハケ・ローラー・モップ・ハンディーコーター等で塗りムラが出来ないように塗布してください。(標準:2回塗り)
1回目塗布後、夏場約2~5分、冬場約5~10分たってから2回目の塗布作業をしてください。(1回目の塗布後、時間を置きすぎると2回目が充分に浸透しません。)
※厚塗りすると乾燥不良・なかうみの原因や基材表面の仕上がりが白くなりすぎますのでよく塗り伸ばしてください。
※塗布作業中に液だまりができたときは速やかに拭き上げてください。液だまりを放置すると塗りムラの原因となります。
⑤床材に施工する場合は、塗布後4~5時間は乾燥養生のため歩行しないでください。
※塗布後24時間は水や雨がかからないようにしてください。
⑦木肌一番エコは基本的に白木材保護塗料です。着色した木材に塗装する際は、予め塗料の相性をご確認の上、塗装してください。
色落ちや塗料が浸透せず木肌一番エコの本来の性能を発揮しない恐れがあります。

室内ドア・室内窓
玄関ドア
窓
天然石仕上材・遮熱材
塗料
キッチン・洗面
その他建材
納まり図面

TURNER COLOUR WORKS LTD. ターナー色彩 [塗料] 定価変更

F☆☆☆☆

商品の詳細はターナー色彩株式会社のホームページをご覧ください。https://www.turner.co.jp

納期 ： 2営業日後出荷

ミルクペイントの由来

アメリカ開拓時代、ミルクカゼインを利用した塗料を使って家具などを彩色していました。顔料として身の回りにあるもの(土・レンガなど)を使っていたことから、落ち着いた色調(アーリーアメリカン・アンティーク調)のものが多いのが特徴です。



ミルクペイント for ウォール(室内かべ用) 【MILK PAINT for Wall】

水性

ミルクペイント for ウォール 室内かべ用

・壁紙の上から直接塗れます。19色には黒板機能も。
・お部屋にやさしい、抗菌・消臭・防カビ・クリーニング不燃機能。
・ミルク原料を使用した、天然由来のペイント。
・さまざまなテイストのお部屋に合うアーリーアメリカンの色調。
・全種類水性で、嫌なニオイは殆どなく安心安全、乾燥後は耐水性に。



国産 Japanese Handmade

塗れるもの

塩ビクロス、木部、紙、金属※、モルタル※
※下地処理にマルチプライマーを使用(P238)

防火材料認定商品

国土交通省 防火材料等認定 認定番号

不燃材料	NM-8585塗料塗装
準不燃材料	QM-9816塗料塗装
難燃材料	RM-9364塗料塗装

塗れないもの

防汚・防水加工されたクロス、ポリエチレン・ポリプロピレン等のオレフォン系素材、ナイロン、ゴム

容 量	塗り面積(2回塗り目安)	品 番	価 格
200ml	1～1.4m²	MPW200-△△△	¥3,150/セット(¥1,050/個)
450ml	2.2～3.1m²	MPW450-△△△	¥5,850/セット(¥1,950/個)
2L	12～14m²	MPW2L-△△△	¥6,000/個

※△には色番号が入ります。 ※200ml・450mlは3個入です。

<全24色>
※5色には黒板機能はありません。

スノードロップ※ 501
オーガニックコットン※ 503
アーバングレー※ 505
リネンベージュ※ 507
ジンジャーシロップ※ 509
ブラウンシュガー 511
ニュースペーパー 515
ブルックリンファクトリー 517
ブラックペッパー 519
ボタニカルガーデン 520
アボカドディップ 522
ミシシッピリバー 531
マリンビーチ 533
ブルームーン 535
ダークナイト 537
エッグタルト 540
チェリーブロッサム 545
アプリコットジャム 547
ストロベリーシェイク 549
コーヒービーンズ 551
ホットチョコレート 553
ビッグアップル 559
カントリーロード 563
ラベンダー 565

オールドウッドワックス 【OLD WOOD WAX】

OLD WOOD WAX オールドウッドワックス



・安全性の高い天然素材のミツロウが主な原料です。
・木の保護と着色が同時におこなえます。
・嫌なニオイが少なく、室内でも気軽に使えます。
・木に塗り込むだけで、味のある古材のような仕上がりに。
・カラーバリエーションはブラウン系5色、グレー系4色、ホワイトとクリアの計11色です。
・ソフトタイプなのでクリームのように伸びがよく、簡単にきれいに仕上がります。

塗れるもの

無塗装木部

種類 ：油性
成分 ：ろう(蜜蝋・マイクロクリスタリンワックス)・有機溶剤(イソパラフィン)・合成樹脂(アルキド・テルペン)・顔料
乾燥時間 ：1～2時間(硬化乾燥1週間)

可燃性固形類 危険物等級Ⅲ

容 量	塗り面積(1回塗り目安)	品 番	価 格
350ml	10～15m²	OWW350-△△△	¥6,600/セット(¥3,300/個)

※木部表面が荒れていると、塗り面積が著しく少なくなることがあります。 ※△には色番号が入ります。 ※2個入です。

<全11色>

ジャコビーン 001
チューダーオーク 002
ラスティックパイン 003
ウォルナット 004
チーク 005
アンティークグレー 006
チャコールグレー 007
スモークグレー 008
ベージュグレー 009
ホワイト 010
クリア 011

味気ない木製ボックスが使い込んだような仕上がりに！





[KITCHEN SINK FAUCET]

キッチン

P.212　インパクト カスタムキッチン
P.215　デルタ水栓 新商品

with room

室内ドア・室内窓
玄関ドア
窓
天然石仕上材・遮熱材
塗料
キッチン・洗面
その他建材
納まり図面

IMPACT INC

ヴィンテージオークキッチン [Vintage Oak Kitchen]

納期：打ち合わせ終了後約1ヶ月

プレイリーホームズオリジナル



ハーフェレ ノヴァプロクラシック



扉



ヴィンテージイヴオーク（VO）
材：ナラ（節有）
色：クリア

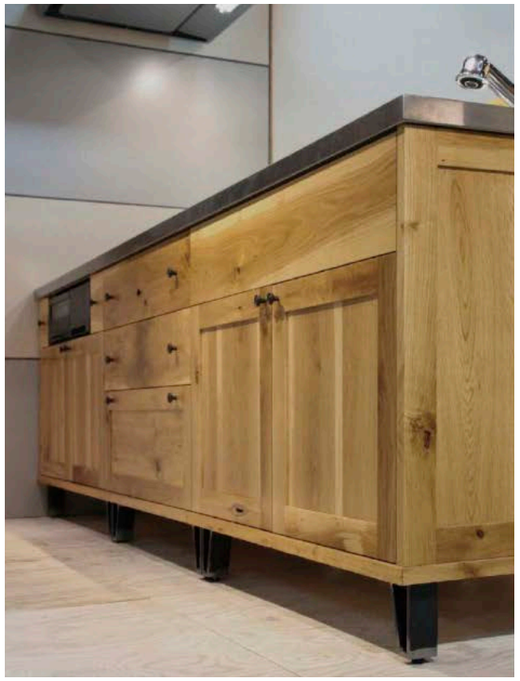

※アイアン脚はオプションです。

標準仕様

品番	VOK2600
価格	※価格は別途お問い合わせください。
扉	ヴィンテージイヴオーク
取手	ハーフェレブラックハンドル
キャビネット内部	クリーンイーゴスシートスーパーブラック
コグチ	ブラックテープ クリアバンポン
巾木	扉同材 後付け
引出金具	ハーフェレ ノヴァプロクラシック
カウンター	ステンレス バイブレーション
シンク	ステンレスシンク GB-FS（サイレントシンク） トラップ（浅型）：181πEC-C1
水栓	サンエイ シングルレバー混合栓 K87011JV
食洗機	パナソニック NP-45RS7WHD（ドア面材タイプ）
IHヒーター	パナソニック KZ-F32AK ブラック
レンジフード	アリアフィーナ サイドパルケッタ SBARL-901LS

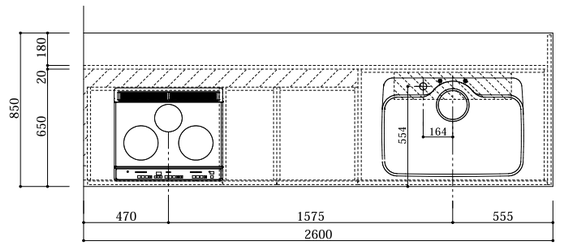

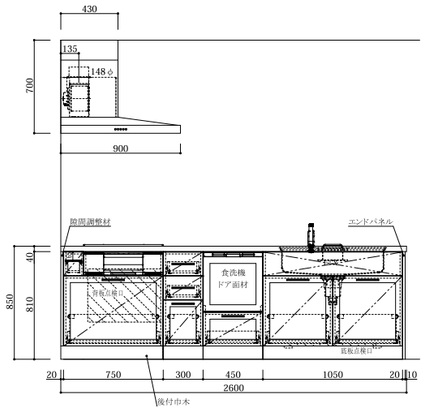

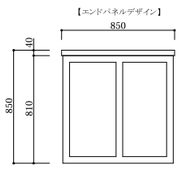

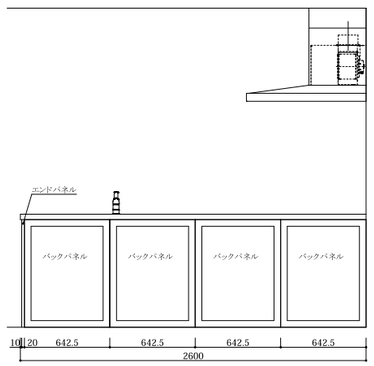

IMPACT INC カスタムキッチン [Custom Kitchen]

納期：打ち合わせ終了後約1ヶ月

ひとつひとつの工程に技と想いを込める職人に支えられたインパクトの“モノづくり”
お好みの扉や設備を自由に選択して、家具やインテリアに合わせた世界に1つしかないキッチンを製作できます。

FACE MATERIAL【扉】

無垢シリーズ

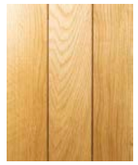
クオリアエヌオーク ♠
材質:ナラ/色:クリア


イヴウォルナット ♠
材質:ウォルナット/色:クリア


ディーメープル ♠
材質:メープル/色:着色


ジェイバーチ ♥
材質:カバ/色:着色


クラシックメープル ♥
材質:メープル/色:クリア


ソリッドエヌオーク ♥
材質:ナラ/色:クリア


ジェイライトパイン ♥
材質:レッドパイン(小節有)/色:クリア


ヴィンテージイヴオーク ♥
材質:ナラ(節有)/色:クリア


シェーブルパイン ♥
材質:レッドパイン(小節有)/色:着色


ソフィーパイン ♣
材質:レッドパイン(節有)/色:着色


イヴバーチ ♥
材質:カバ/色:クリア


ソリッドメルアッシュ ♥
材質:タモ/色:クリア

突板シリーズ

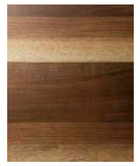
ヨルドウォルナット ♣
材質:白太入ウォルナット/色:クリア


ヨルドエルム ♣
材質:白太入ニレ/色:クリア


ミストアッシュ ♥
材質:タモ(浮造)/色:着色

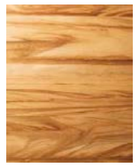
ボールドレッドガム ♠
材質:レッドガム/色:クリア


ブラックオーク ♣
材質:ナラ・板目/色:着色


アンバーウォルナット ♣
材質:ウォルナット・板目/色:着色


ナチュラルオーク ♣
材質:ナラ・板目/色:クリア


ナチュラルバーチ ♣
材質:カバ・板目/色:クリア


ナチュラルアッシュ ♣
材質:タモ・柾目/色:クリア

MDFシリーズ

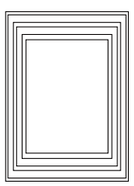
ラテファイブ ♥

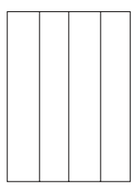
メロブーレ ♣

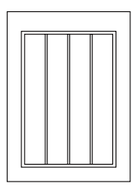
ジェイライト ♣

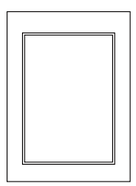
シェーブル ♣

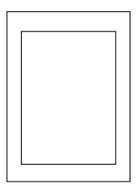
イヴ ♣

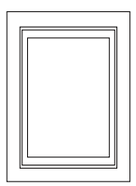
ルネ ♣

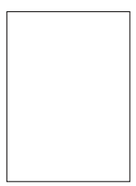
フラット ♦

◎仕上:プラッシュ(刷毛有)/プレーン(刷毛無) ◎艶:全艶消(艶有も対応可能です。詳細はお問い合わせください。)


ホワイト


アイボリー


ティーブルー


ブラック


ネイビーブルー


サンドベージュ


スレートグレー


スモークグレー


ビリヤードグリーン


モカブラウン

※標準品以外の設備やオプション品を組み合わせてフルオーダーデザインのキッチンを製作可能です。詳しくは株式会社インパクトのホームページをご覧ください。http://www.impact-jp.com

COUNTER【カウンター】

ステンレスカウンター

シャープな質感と耐水性・耐熱性に優れたステンレス仕上げです。

標準仕上げ


銀河


ヘアライン

オプション仕上げ

バイブレーション

人工大理石カウンター

強度と耐熱性に優れたアクリル系樹脂を使用。色のバリエーションも豊富です。

エコプリモ

クランチホワイト EPCW

クラッシュグレー EPCG

パウダーベージュ EPDB

パウダーホワイト EPDW

ピュアホワイト EPPW

ホワイト EPWH

パウダーブラック EPDK

SETPLAN【セットプラン】

キッチン

※設備単体での販売は行っていません。施工地域についてはお問い合わせください。

L=2550 I型 ガス、スライダータイプ

扉	カウンター ステンレス	カウンター 人工大理石
♠	¥1,056,100	¥1,056,100
♥	¥1,016,100	¥1,016,100
♣	¥985,100	¥985,100
♦	¥961,100	¥961,100

L=2550 I型 食洗機、ガス、スライダータイプ

扉	カウンター ステンレス	カウンター 人工大理石
♠	¥1,286,100	¥1,419,100
♥	¥1,249,100	¥1,382,100
♣	¥1,221,100	¥1,354,100
♦	¥1,198,100	¥1,331,100

L=2550×1650 L型 ガス、スライダータイプ

扉	カウンター ステンレス	カウンター 人工大理石
♠	¥1,324,100	¥1,445,100
♥	¥1,281,100	¥1,402,100
♣	¥1,247,100	¥1,368,100
♦	¥1,221,100	¥1,342,100

L=2550 ペニンシュラ型 食洗機、ガス、スライダータイプ

扉	カウンター ステンレス	カウンター 人工大理石
♠	¥1,774,500	¥1,975,500
♥	¥1,692,500	¥1,893,500
♣	¥1,627,500	¥1,828,500
♦	¥1,575,500	¥1,776,500

標準品

SANEI
K87120JV-13

FUJIOH
スタンダード
ASRL-3A-9017R/L W

Arietta
バルケッタ
SBARL-901R/L FW

GBシンク
アンダータイプ
(GB-K FS 制振シンク)
W786×D546

ドア面材型 5人用 W450
パナソニック製
標準ミドル
NP-45RS7WHD

ホーロートップガスレンジ W600
リンナイ
RB31AM5H2SBW
(ブラック)

デルタ水栓 [DELTA FAUCET] 定価変更

※在庫品ですが、輸入商品のため在庫切れの場合もございます。都度在庫をご確認ください。納期:3営業日後出荷
※日本の水道規格に適応する変換アダプター付属。

デルタ水栓の8つの特徴

Touch2O® Technology



水栓全体にタッチすることによって、通水、止水ができるというものです。それまでの手をかざすようなセンサーと違い、水垢による反応の鈍さからも完全に開放された、ストレスフリーな機能です。

Multi-Flow™



キッチン水洗の先端部分にあるスイッチで、シャワーとの切り替えが可能です。

MagnaTite®Docking



プルダウン式の延長ホースは旧来のシャワーヘッド部を回してひっかける方法とは異なり、強力なマグネットにより簡単かつスムーズに元の場所へピタッと戻ります。

DIAMOND™Seal



デルタが世界特許を持つテクノロジー水漏れなどの原因のひとつであり、水栓で一番劣化の起こる制水弁を、ダイヤモンドを埋め込んだ強化セラミック製にしました。世界でも類の見ない抜群の耐久性を持ち、500万回の使用にも耐え、通常の水洗の10倍以上の耐用年数を誇ります。

Touch-Clean®



シャワー出口部に柔らかな特殊ゴムを装着し、そのゴムを指で擦るだけで、吐出口に付着したカルキやミネラルなどの鉱物を除去することができます。水栓から出る水をいつも清潔に保つことができます。

Water-Efficient



デルタ社の水洗は、節水基準のテストをクリアした「WaterSence」の基準を満たしています。そのため、低流水を提供することにより、水を節水いたします。

ShieldSpray® Technology



集中的なジェットの流れで頑強な汚れを洗い流します。気になるシンクの水はねも軽減します。

Touch2O.xt® Technology



タッチ&センサー機能はスマートタッチ・テクノロジーに加え水栓本体が受信部となり10センチ以内に手を近づけると静電気を感じてスイッチオン。手を離すと3秒で水は止まります。衛生的で快適な機能をご堪能ください。

※タッチフォーセット(Touch…)は電池での作動となります。(単3電池6本で最長2年、もしくは単2電池6本で最長5年・電池は付属しません)

デルタルミコートフィニッシュ DELTA LUMICOAT FINISH



LUMICOAT FINISH



NON-LUMICOAT FINISH

エメライン各色(マットブラック除く)には新技術「ルミコート」が採用されております。
滑らかな表面は水分を弾き水垢を防ぎます。

キッチン水栓 タッチフォーセット

リランド Leland

1穴及び3穴(8インチ)両方対応



9178T-DST ¥143,300
クローム



9178T-AR-DST ¥150,500
ステンレス



9178T-RB-DST ¥150,500
ベネチアンブロンズ

エッサ Essa

1穴及び3穴(8インチ)両方対応



9113T-DST ¥131,800
クローム



9113T-AR-DST ¥134,800
ステンレス



9113T-BL-DST ¥151,600
マットブラック

トリンシック Trinsic

1穴対応



9159T-AR-DST ¥204,400
ステンレス



9159T-BL-DST ¥216,400
マットブラック



9159T-CZ-DST ¥238,600
シャンパンブロンズ



9159T-KS-DST ¥255,600
ブラックステンレス

エメライン Emmeline

1穴対応



9182T-PR-DST ¥164,600
クローム



9182T-AR-PR-DST ¥176,100
ステンレス



9182T-BL-DST ¥178,400
マットブラック
※ルミコート非対応



9182T-CZ-PR-DST ¥189,200
シャンパンブロンズ

デルタ水栓 [DELTA FAUCET]

※在庫品ですが、輸入商品のため在庫切れの場合もございます。都度在庫をご確認ください。納期:3営業日後出荷
※日本の水道規格に適応する変換アダプター付属。







キッチン水栓(タッチフォーセット非対応)

エッサ Essa　1穴及び3穴(8インチ)両方対応



9113-AR-DST ¥97,800
ステンレス



9113-BL-DST ¥104,800
マットブラック

トリンシック Trinsic　1穴対応



9159-DST ¥126,900
クローム



9159-AR-DST ¥156,400
ステンレス



9159-BL-DST ¥162,300
マットブラック



9159-CZ-DST ¥183,800
シャンパンブロンズ



9159-KS-DST ¥201,200
ブラックステンレス

キャシディー Cassidy　1穴及び3穴(8インチ)両方対応



9197-RB-DST ¥203,500
ベネチアンブロンズ



4197-RB-DST ¥161,900
ベネチアンブロンズ



4197-PN-DST ¥150,700
ポリッシュニッケル

グラスリンサー





GR250 ¥63,600
クローム



GR250-AR ¥76,300
ステンレス



GR250-CZ ¥82,600
シャンパンブロンズ



GR250-BL ¥80,500
マットブラック



GR250-KS ¥82,600
ブラックステンレス



GR250-PN ¥76,300
ポリッシュニッケル













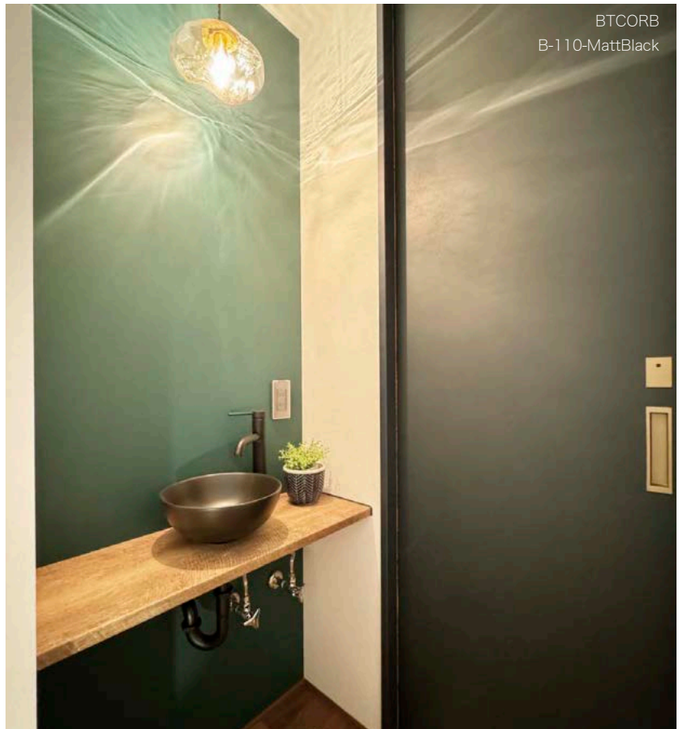



[VANITY]

洗面 新商品

P.221 洗面ボウル
P.227 水栓
P.232 鏡
P.233 排水金具
P.235 デルタ水栓

with room

with room 洗面ボウル [Vanity Bowl] 定価変更

※在庫品ですが、輸入製品のため在庫切れの場合があります。都度在庫をご確認ください。 納期：約3営業日後出荷

陶器製埋込タイプ

ベッセ



HCL-1120 ¥38,000
サイズ(mm) 605×470×185
オーバーフロー有り



新商品
HCL-1120-Gray Brina ¥48,000
サイズ(mm) 605×470×185
オーバーフロー有り



新商品
HCL-1120-Matt Black ¥48,000
サイズ(mm) 605×470×185
オーバーフロー有り



HCL-1090 ¥40,000
サイズ(mm) 710×460×190
オーバーフロー有り

ベガ



新商品
HCL-1130-□ ¥40,000
サイズ(mm) 590×460×215
1穴及び3穴(4インチ)2種類有り
オーバーフロー有り

ラデカ



新商品
HCL-1140 ¥70,000
ラデカL
サイズ(mm) 760×459×254
オーバーフロー無し



新商品
HCL-1150 ¥65,000
ラデカS
サイズ(mm) 600×470×254
オーバーフロー無し

ラデカ用排水金具



90Φ排水金具



38Φ用
Sトラップ



38Φ用
Pトラップ

※ボウル本体の価格に含まれます。通常Sトラップが同梱となります。
Pトラップをご希望の場合は別途ご指示ください。

ポッタラウンド



HCL-1010-B ¥36,000
サイズ(mm) 515×410×210
オーバーフロー有り



HCL-1020 ¥36,000
サイズ(mm) 460×360×170
オーバーフロー有り



HCL-1050 ¥34,000
サイズ(mm) 415×415×190
オーバーフロー有り



HCL-1010(水栓4PLG)

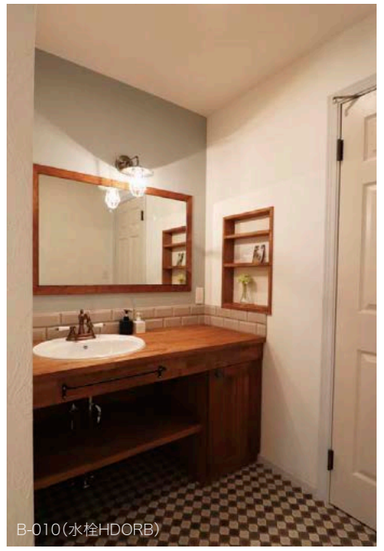

B-010(水栓HDORB)



HCL-1130(水栓:4PLVG)

ラシック



HCL-1040-□ ¥40,000
サイズ(mm) 580×460×195
1穴及び3穴(4インチ及び8インチ)3種類有り
オーバーフロー有り



B-010-□ ¥32,000
サイズ(mm) 560×480×200
1穴及び3穴(4インチ)2種類有り
オーバーフロー有り



B-004-□ ¥36,000
サイズ(mm) 555×460×210
1穴及び3穴(4インチ)2種類有り
オーバーフロー有り



B-009-□ ¥32,000
サイズ(mm) 555×475×200
1穴及び3穴(4インチ)2種類有り
オーバーフロー有り



B-006-□ ¥36,000
サイズ(mm) 550×475×200
1穴及び3穴(4インチ)2種類有り
オーバーフロー有り



B-012-□ ¥32,000
サイズ(mm) 475×415×180
1穴及び3穴(4インチ)2種類有り
オーバーフロー有り

ラシックS



SEB-002 ¥22,000
サイズ(mm) 300×300×125
オーバーフロー無し



SEB-001 ¥20,000
サイズ(mm) 280×220×105
オーバーフロー無し

※□には1穴の場合は「1」、3穴(4インチ)の場合は「4」、3穴(8インチ)の場合は「8」が入ります。
※水栓と排水金具は含まれていません。 ※サイズには公差があります。 ※色合いは画像と若干異なる場合があります。

with room 洗面ボウル [Vanity Bowl] 定価変更

※在庫品ですが、輸入製品のため在庫切れの場合があります。都度在庫をご確認ください。 納期：約3営業日後出荷

陶器製卓上タイプ

スクエアM



B-178 ¥32,000
サイズ(mm) 475×370×130
オーバーフロー無し



B-178-Marble ¥36,000
サイズ(mm) 475×370×130
オーバーフロー無し
※模様には個体差があります。



B-178-MattBlack ¥36,000
サイズ(mm) 475×370×130
オーバーフロー無し

リムオーバル



B-176 ¥32,000
サイズ(mm) 405×330×145
オーバーフロー無し



B-176-Marble ¥36,000
サイズ(mm) 405×330×145
オーバーフロー無し
※模様には個体差があります。



B-176-MattBlack ¥36,000
サイズ(mm) 405×330×145
オーバーフロー無し

サーカS



B-110 ¥22,000
サイズ(mm) 280×280×120
オーバーフロー無し



B-110-Marble ¥28,000
サイズ(mm) 280×280×120
オーバーフロー無し
※模様には個体差があります。



B-110-MattBlack ¥28,000
サイズ(mm) 280×280×120
オーバーフロー無し



新商品

B-110-PaleBlue ¥28,000
サイズ(mm) 280×280×120
オーバーフロー無し

スクエアベッセルM



B-262 ¥36,000
サイズ(mm) 580×435×160
オーバーフロー有り



B-262-GrayBrina ¥48,000
サイズ(mm) 580×435×160
オーバーフロー有り



新商品

B-262-MattBlack ¥48,000
サイズ(mm) 580×435×160
オーバーフロー有り



B-245



B-110-Marble



B-262-Black

ラウンディ



B-245 ¥36,000
サイズ(mm) 650×430×200
オーバーフロー有り



B-125 ¥34,000
サイズ(mm) 585×390×210
オーバーフロー有り



B-260 ¥36,000
サイズ(mm) 580×375×190
オーバーフロー有り

スクエアベッセルL



B-256 ¥38,000
サイズ(mm) 600×425×165
オーバーフロー有り

レガシー



B-244 ¥36,000
サイズ(mm) 595×440×170
オーバーフロー有り

シェール



B-233 ¥36,000
サイズ(mm) 505×455×155
オーバーフロー有り

リーム300



B-263 ¥28,000
サイズ(mm) 300×300×115
オーバーフロー無し



B-263–GrayBrina ¥38,000
サイズ(mm) 300×300×115
オーバーフロー無し



B-263–LightCipria ¥38,000
サイズ(mm) 300×300×115
オーバーフロー無し

※水栓と排水金具は含まれていません。 ※サイズには公差があります。 ※色合いは画像と若干異なる場合があります。

with room 洗面ボウル [Vanity Bowl] 定価変更

※在庫品ですが、輸入製品のため在庫切れの場合もございます。都度在庫をご確認ください。 納期：約3営業日後出荷

陶器製卓上タイプ

フラワリー



B-254 ¥36,000
サイズ(mm) 380×380×160
オーバーフロー無し

オワンM



B-252 ¥34,000
サイズ(mm) 450×450×180
オーバーフロー有り

キュート



B-147 ¥34,000
サイズ(mm) 435×435×120
オーバーフロー無し

リーフ



B-148 ¥34,000
サイズ(mm) 430×430×120
オーバーフロー無し

マールベッセル



B-123 ¥32,000
サイズ(mm) 460×460×160
オーバーフロー有り

ウツワ



B-146 ¥32,000
サイズ(mm) 420×420×145
オーバーフロー無し

サークル



B-241 ¥32,000
サイズ(mm) 400×400×150
オーバーフロー無し

オワン



B-220 ¥32,000
サイズ(mm) 365×365×140
オーバーフロー有り

リムエアSL



B-240 ¥30,000
サイズ(mm) 505×310×125
オーバーフロー無し

リムエアS



B-236 ¥28,000
サイズ(mm) 335×290×120
オーバーフロー無し

シェルS



B-250 ¥28,000
サイズ(mm) 300×310×100
オーバーフロー無し

リーム200

新商品



B-264 ¥24,000
サイズ(mm) 300×200×110
オーバーフロー無し

リムエアツイン

新商品



B-265-twin ¥65,000
サイズ(mm) 1100×420×140
オーバーフロー有り

ガラス製卓上タイプ

クリスタリィM



FA011-A1 ¥36,000
サイズ(mm) 540×350×150
オーバーフロー無し



FH004-B1 ¥34,000
サイズ(mm) 420×420×145
スケルトン オーバーフロー無し

クリスタリィS



FL-03 ¥28,000
サイズ(mm) 300×300×100
スケルトン オーバーフロー無し



FL-05 ¥28,000
サイズ(mm) 300×300×100
スケルトン オーバーフロー無し



FL-07 ¥28,000
サイズ(mm) 300×300×100
スケルトン オーバーフロー無し



FL-13 ¥28,000
サイズ(mm) 300×300×100
スケルトン オーバーフロー無し



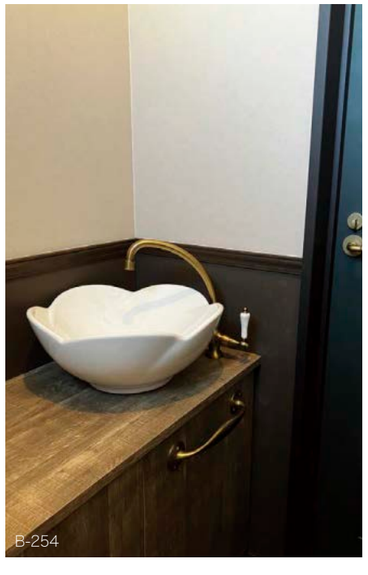



※水栓と排水金具は含まれていません。 ※サイズには公差があります。
※色合いは画像と若干異なる場合があります。

with room 水栓 [Faucet] 定価変更

※在庫品ですが、輸入製品のため在庫切れの場合もございます。都度在庫をご確認ください。 納期：約3営業日後出荷

ワンホール混合水栓

レガンス



新商品
HT-001-CP ¥40,000
クロム混合水栓
ブレードフレキホース(2本)付



新商品
HT-001-BK ¥40,000
ブラック混合水栓
ブレードフレキホース(2本)付



※ホースが伸びます。
※専用水受けバケットが必要です。



新商品
HT-002-CP ¥50,000
クロム混合水栓
ブレードフレキホース(2本)付
シャワー切り替え付



新商品
HT-002-BK ¥50,000
ブラック混合水栓
ブレードフレキホース(2本)付
シャワー切り替え付



※ホースが伸びます。
※専用水受けバケットが必要です。

HT790-88
レガンス専用水受けバケット
サイズ(mm) 170×90×210

¥4,100

スパウト部分のホースを伝って水滴が落ちる場合があります。水滴を受ける[水受バケット]をご利用下さい。

タワー



1LTS-CP ¥40,000
クロム混合水栓
ブレードフレキホース(2本)付



1LTS-AB ¥54,000
アンティークブラス混合水栓
ブレードフレキホース(2本)付

グランデ



1LTLS-CP ¥52,000
クロム混合水栓
ブレードフレキホース(2本)付



1LTLS-AB ¥62,000
アンティークブラス混合水栓
ブレードフレキホース(2本)付



1LTLS-Oval ¥48,000
クロム混合水栓
ブレードフレキホース(2本)付

アメイジアラバトリー・エスパ



新商品
MA26JC-BN ¥52,000
ブラッシュド・ニッケル混合水栓
ブレードフレキホース(2本)付



新商品
MA26JC-PB ¥54,000
ブラス混合水栓
ブレードフレキホース(2本)付



新商品
MA26JC-ORB ¥63,000
ブロンズ混合水栓
ブレードフレキホース(2本)付

アメイジアキッチン・エスパ



新商品
MA27JC-CP ¥45,000
クロム混合水栓
ブレードフレキホース(2本)付



新商品
MA27JC-PB ¥55,000
ブラス混合水栓
ブレードフレキホース(2本)付



新商品
MA27JC-ORB ¥64,000
ブロンズ混合水栓
ブレードフレキホース(2本)付

ベルフリー・クラシック

MACVF02-PN ¥47,000
ポリッシュド・ニッケル混合水栓
ブレードフレキホース(2本)付

MACVF02-PB ¥47,000
ブラス混合水栓
ブレードフレキホース(2本)付

MACVF02-ORB ¥47,000
ブロンズ混合水栓
ブレードフレキホース(2本)付

ベルタワー・クラシック



MACVF01-BN ¥48,000
ブラッシュド・ニッケル混合水栓
ブレードフレキホース(2本)付



MACVF01-PB ¥48,000
ブラス混合水栓
ブレードフレキホース(2本)付



MACVF01-ORB ¥48,000
ブロンズ混合水栓
ブレードフレキホース(2本)付

アレキサンダー



1PLAS ¥50,000
クロム混合水栓
ブレードフレキホース(2本)付



1PLAG ¥58,000
ブラス混合水栓
ブレードフレキホース(2本)付



1PLAA ¥58,000
アンティークブラス混合水栓
ブレードフレキホース(2本)付

※シンクと排水金具は別売りです。 ※色合いは画像と若干異なる場合があります。

with room 水栓 [Faucet] 定価変更

※在庫品ですが、輸入製品のため在庫切れの場合もございます。都度在庫をご確認ください。 納期：約3営業日後出荷

ワンホール混合水栓

シスネ



2PCVS ¥42,000
シスネクロス
クロム混合水栓
ブレードフレキホース(2本)付



2PCVG ¥54,000
シスネクロス
ブラス混合水栓
ブレードフレキホース(2本)付



2PCVA ¥54,000
シスネクロス
アンティークブラス混合水栓
ブレードフレキホース(2本)付



2PLVS ¥42,000
シスネレバー
クロム混合水栓
ブレードフレキホース(2本)付



2PLVG ¥54,000
シスネレバー
ブラス混合水栓
ブレードフレキホース(2本)付



2PLVA ¥54,000
シスネレバー
アンティークブラス混合水栓
ブレードフレキホース(2本)付

スワンキー・ネオ



新商品
MA742L1-PN ¥30,000
ポリッシュド・ニッケル単水栓
別途ブレードフレキホースが1本必要



新商品
MA742L1-PB ¥30,000
ブラス単水栓
別途ブレードフレキホースが1本必要



新商品
MA742L1-AB ¥30,000
ブロンズ単水栓
別途ブレードフレキホースが1本必要

クリオネ



新商品
MA903L1-PN ¥40,000
ポリッシュド・ニッケル単水栓
別途ブレードフレキホースが1本必要



新商品
MA903L1-PB ¥40,000
ブラス単水栓
別途ブレードフレキホースが1本必要



新商品
MA903L1N-ORB ¥42,000
ブロンズ単水栓
別途ブレードフレキホースが1本必要

ワンホール単水栓

シスネ



1PCVS ¥30,000
シスネクロス
クロム単水栓
別途ブレードフレキホースが1本必要



1PCVG ¥38,000
シスネクロス
ブラス単水栓
別途ブレードフレキホースが1本必要



1PCVA ¥38,000
シスネクロス
アンティークブラス単水栓
別途ブレードフレキホースが1本必要



1PLVS ¥30,000
シスネレバー
クロム単水栓
別途ブレードフレキホースが1本必要



1PLVG ¥38,000
シスネレバー
ブラス単水栓
別途ブレードフレキホースが1本必要



1PLVA ¥38,000
シスネレバー
アンティークブラス単水栓
別途ブレードフレキホースが1本必要

サブリナネオ



MA405C1-PN ¥31,000
ポリッシュド・ニッケル単水栓
別途ブレードフレキホースが1本必要



MA405C1-PB ¥31,000
ブラス単水栓
別途ブレードフレキホースが1本必要



MA405C1-ORB ¥32,000
ブロンズ単水栓
別途ブレードフレキホースが1本必要

サブリナ・エスパ



新商品
MA14JL-BN ¥32,000
ブラッシュド・ニッケル単水栓
別途ブレードフレキホースが1本必要



新商品
MA14JL-PB ¥34,000
ブラス単水栓
別途ブレードフレキホースが1本必要



新商品
MA14JL-ORB ¥38,000
ブロンズ単水栓
別途ブレードフレキホースが1本必要

※シンクと排水金具は別売りです。 ※色合いは画像と若干異なる場合があります。

with room 水栓 [Faucet] 定価変更

洗面用 4インチセンター混合水栓

ビクトリア



4PCVS ¥54,000
クロム混合水栓
別途ブレードフレキホースが2本必要



4PCVG ¥64,000
ブラス混合水栓
別途ブレードフレキホースが2本必要



4PCVA ¥64,000
アンティークブラス混合水栓
別途ブレードフレキホースが2本必要



4PLVS ¥54,000
クロム混合水栓
別途ブレードフレキホースが2本必要



4PLVG ¥64,000
ブラス混合水栓
別途ブレードフレキホースが2本必要



4PLVA ¥64,000
アンティークブラス混合水栓
別途ブレードフレキホースが2本必要

ハーデン



MA500L4-PN ¥56,000
ポリッシュド・ニッケル混合水栓
別途ブレードフレキホースが2本必要



MA45JL-PB ¥56,000
ブラス混合水栓
別途ブレードフレキホースが2本必要



MA500L4-ORB ¥56,000
ブロンズ混合水栓
別途ブレードフレキホースが2本必要

洗面用 8インチセンター混合水栓

スパニッシュ・キャッスルエスパ



MA84JL-PB ¥88,000
ブラス混合水栓
本体接続ブレードフレキホース付
別途ブレードフレキホースが2本必要



MA84JL-ORB ¥111,000
ブロンズ混合水栓
本体接続ブレードフレキホース付
別途ブレードフレキホースが2本必要

ビクトリア



8PLVS ¥76,000
クロム混合水栓
本体接続ブレードフレキホース付
別途ブレードフレキホースが2本必要



8PLVG ¥86,000
ブラス混合水栓
本体接続ブレードフレキホース付
別途ブレードフレキホースが2本必要

※シンクと排水金具は別売りです。 ※色合いは画像と若干異なる場合があります。

with room 鏡 [Mirror] 新商品

F☆☆☆☆

スリム L ミラーキャビネット



・フレームレスにすることにより、エッジが際立つデザイン。
・ティッシュ取出し加工あります。
・ダンパー付き丁番のため、高級感が増します。
・H750mmサイズでちょうどいい高さです。



SL-1200



SL-900



SL-750

素材：扉 鏡(厚5mm)+ パーティクルボード（厚 16 mm）
BOX・棚板 パーティクルボード（厚 16 mm）
色：ホワイト
総耐荷重：30kg
※+14 mmは手がかり用のためです。
扉が BOXより下に14mm長く作られています。



オプション
コンセント付
+¥14,000
(納期 +1週間)



ティッシュ取出し加工

SL-750

SL-750
サイズ(mm):W750×H750（+14）×D167
重量:29kg
棚板：6枚 ¥70,000/台



SL-900

SL-900
サイズ(mm):W900×H750（+14）×D167
重量:36kg
棚板：9枚 ¥80,000/台



SL-1200

SL-1200
サイズ(mm):W1200×H750（+14）×D167
重量:46kg
棚板：9枚 ¥100,000/台



※写真はイメージです。実際の施工方法と異なる場合がございます。印刷物と実物では色柄が異なる場合がございます。

with room 排水金具 [Drainage Fittings] 定価変更

※在庫品ですが、輸入製品のため在庫切れの場合もございます。都度在庫をご確認ください。 納期：約3営業日後出荷

排水金具 ※32Φのトラップ用です。

オーバーフロー有り

通常タイプ



HTSD1CP
クロム
¥7,000



HTSD1PB
ブラス
¥9,000



HTSD1ORB
ブロンズ
¥9,000



HTSD1AB
アンティークブラス
¥9,000

マッシュルームタイプ



HTSD3CP
クロム
¥8,000



HTSD3PB
ブラス
¥9,600



HTSD3ORB
ブロンズ
¥9,600

オーバーフロー無

通常タイプ



HTSD2CP
クロム
¥8,000



HTSD2PB
ブラス
¥9,200



HTSD2ORB
ブロンズ
¥9,200



HTSD2AB
アンティークブラス
¥9,200

マッシュルームタイプ



HTSD4CP
クロム
¥8,400



HTSD4PB
ブラス
¥10,000



HTSD4ORB
ブロンズ
¥10,000

直流タイプ



HTSD5CP ¥6,000
直流タイプ
クロム
オーバーフロー無し



HTSD6CP ¥4,000
化粧キャップ
直流タイプ
クロム用

フレキ管

ブレードフレキホース



シルバー
BF400-CP 40cmサイズ ¥3,500
BF600-CP 60cmサイズ ¥4,000



新商品
マットブラック
BF400-BK 40cmサイズ ¥4,000

フレキパイプ



新商品
ブラック
FP400-BK 40cmサイズ ¥4,000



新商品
ブラス
FP400-PB 40cmサイズ ¥4,000



新商品
ブラック&ブラス
FP400-BKPB 40cmサイズ ¥4,000

※シンクと排水金具は別売りです。 ※色合いは画像と若干異なる場合があります。

トラップ ※トラップの口径は32Φです。



HTSS-CP
Sトラップ(クロム)
¥8,300



HTSS-PB
Sトラップ(ブラス)
¥19,000



HTSS-ORB
Sトラップ(ブロンズ)
¥19,000



HTSS-BK
Sトラップ(ブラック)
¥19,000



HTSP-CP
Pトラップ(クロム)
¥8,000



HTSP-PB
Pトラップ(ブラス)
¥16,000



HTSP-ORB
Pトラップ(ブロンズ)
¥16,000



HTSP-BK
Pトラップ(ブラック)
¥16,000

止水栓 新商品



AS-CP
アングル型(クロム)
¥8,500



AS-PB
アングル型(ブラス)
¥15,000



AS-BK
アングル型(ブラック)
¥15,000



ASN-CP
アングル型通常タイプ(クロム)
¥4,500



ASH-CP
アングル型ハンドルタイプ
(クロム)
¥6,000



ASH-PB
アングル型ハンドルタイプ
(ブラス)
¥12,000



ASH-BK
アングル型ハンドルタイプ
(ブラック)
¥12,000



ASNK-CP
アングル型通常タイプ寒冷地仕様
(クロム)
¥5,500



SSN-CP
ストレート
通常タイプ
(クロム)
¥7,000



SS-CP
ストレート
(クロム)
¥10,000



SS-PB
ストレート
(ブラス)
¥17,000

SS-BK
ストレート
(ブラック)
¥17,000

SSH-CP
ハンドル型
ストレート
(クロム)
¥10,000

SSH-PB
ハンドル型
ストレート
(ブラス)
¥16,000

SSH-BK
ハンドル型
ストレート
(ブラック)
¥16,000

DELTA see what Delta can do デルタ水栓 [DELTA FAUCET] 定価変更

※在庫品ですが、輸入商品のため在庫切れの場合もございます。都度在庫をご確認ください。納期:3営業日後出荷
※日本の水道規格に適応する変換アダプター付属。

Water-Efficient



デルタ社の水洗は、節水基準のテストをクリアした「WaterSence」の基準を満たしています。そのため、低流水を提供することにより、水を節水いたします。

DIAMOND™Seal



デルタが世界特許を持つテクノロジー水漏れなどの原因のひとつであり、水栓で一番劣化の起こる制水弁を、ダイヤモンドを埋め込んだ強化セラミック製にしました。世界でも類の見ない抜群の耐久性を持ち、500万回の使用にも耐え、通常の水洗の10倍以上の耐用年数を誇ります。

Touch2O.xt® Technology



タッチ&センサー機能はスマートタッチ・テクノロジーに加え水栓本体が受信部となり10センチ以内に手を近づけると静電気を感じてスイッチオン。手を離すと3秒で水は止まります。衛生的で快適な機能をご堪能ください。

洗面用水栓　タッチ&センサーフォーセット　1穴及び3穴(4インチ)両方対応

ラハラ



538T-DST ¥93,300
クローム



538T-CZ-DST ¥119,000
シャンパンブロンズ

ドライデン



551T-DST ¥122,600
クローム

洗面用水栓 ※排水ドレイン付属

リンデン　3穴(4インチ)対応



2594-MPU-DST ¥46,500
クローム



2594-CZMPU-DST ¥69,700
シャンパンブロンズ

キャシディー　1穴及び3穴(4インチ)両方対応



597LF-MPU ¥80,200
クローム



597LF-PNMPU ¥112,400
ポリッシュニッケル

ズーラ　1穴及び3穴(4インチ)両方対応



574-CSMPU-DST ¥160,300
クローム/マットブラック

ピボタル　1穴対応



699-BL-DST ¥197,000
マットブラック

ストライク　3穴(8インチ)対応



357766-BLMPU-DST ¥179,400
マットブラック

ラハラ　1穴及び3穴(4インチ)両方対応



538-MPU-DST ¥62,600
クローム



538-CZMPU-DST ¥91,000
シャンパンブロンズ



538-SSMPU-DST ¥80,500
ステンレス

ラハラ　3穴(8インチ)対応



3538-MPU-DST ¥80,000
クローム



3538-RBMPU-DST ¥112,500
ベネチアンブロンズ



3538-CZMPU-DST ¥111,300
シャンパンブロンズ

ウィンドモア　3穴(4インチ)対応



B2596LF-PB ¥52,500
ゴールド

クラシック　3穴(4インチ)対応



2523LF-MPU ¥41,400
クローム

排水金具・アクセサリー

ポップアップドレイン(プッシュ式)



33W576
クローム
¥19,700



33W576-CZ
シャンパンブロンズ
¥31,300



33W576-BL
マットブラック
¥29,700

[HOUSING MATERIAL]

その他建材

P.239 イブシ 瓦タイル 新商品
P.245 森田アルミ
P.263 漆喰
P.265 リムロ 汚れ除去洗剤
P.267 ファイポン
P.271 ミッドアメリカシャッター
P.273 レムコ ガレージドア
P.281 ズカラカズ

新商品

Í B U S H I

KAWARA TILE

屋根から壁へ100年目の進化

長い海外出張を終えて、いつもより日本を欲していたのかもしれない。
ラスベガスの建材ショーから戻り、近くなった日本と海外の距離に
焦りを感じながら参加した東京の建材ショー。
何気なく目をやった小さなブースに輝きを感じた。
私達は忘れていた、それは日本にあったのだ。

IBUSHI KAWARA TILE イブシ [瓦タイル] 新商品

※商品によってサイズの公差があります。
※自然素材のため商品によって表情が異なります。

納期：3営業日後出荷

パネル　壁用

IBUSHI の渋いシルバーのような輝きは、室内の光を優しく反射し、
印象深い表情を演出します。時を経た風合いの変化もお楽しみください。

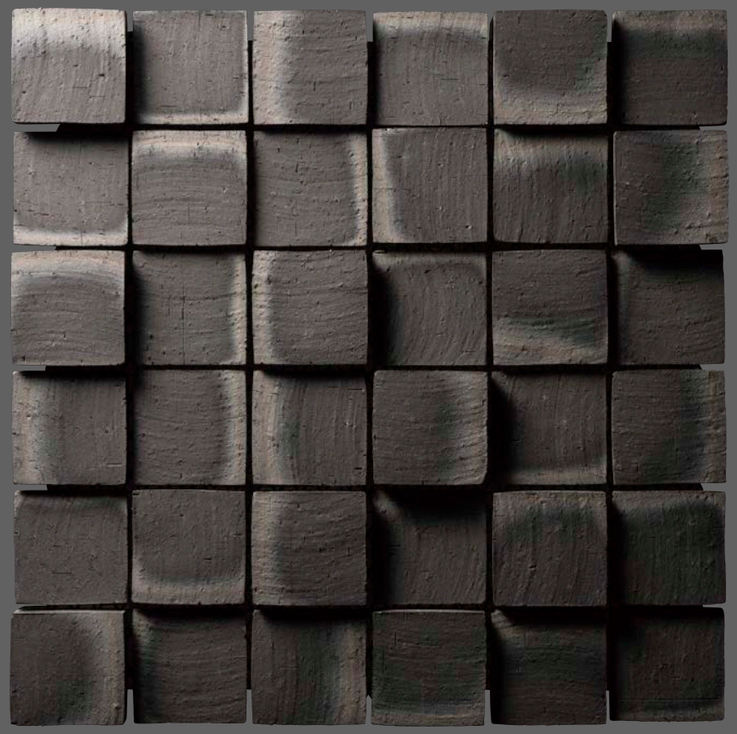

ARARE-LL
（アラレ-LL）
IBS-ARARE-LL
7/11/15x324x324mm
¥48,000/箱（¥57,143/m²）
8シート（0.84m²）/箱



ARARE-M
（アラレ-M）
IBS-ARARE-M
7/9/11x147x147mm
¥150,000/箱（¥115,385/m²）
60シート（1.30m²）/箱



ARARE-L
（アラレ-L）
IBS-ARARE-L
7/9/12x135.5x135.5mm
¥96,000／箱（¥87,273／m²）
60シート（1.10m²）/箱



ARARE-SS
（アラレ-SS）
IBS-ARARE-SS
5/7/9x115x115mm
¥280,800/箱（¥196,364/m²）
108シート（1.43m²）/箱



INABA
（イナバ）
IBS-INABA
9～19x200x300mm
¥44,000/箱（¥73,333/m²）
10シート（0.60m²）/箱



REGO
（レゴ）
IBS-REGO
9/11/15x133.5x138.5mm
¥98,800/箱（¥102,917/m²）
52シート（0.96m²）/箱

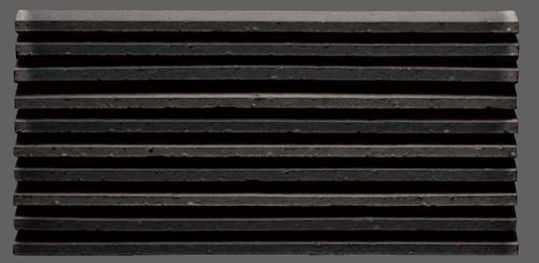

LINE-MIX
（ライン-MIX）
IBS-LINE-MIX
10x225x110mm
¥84,000/箱（¥142,373/m²）
24シート（0.59m²）/箱

I B U S H I KAWARA TILE イブシ [瓦タイル] 新商品

※商品によってサイズの公差があります。
※自然素材のため商品によって表情が異なります。

納期：3営業日後出荷

フロア　床用

多孔質セラミックのいぶし瓦で、一般的な屋根材の倍以上の強い耐久性を発揮します。
自然素材の温かみと、強さを足元でも感じてください。



FLAT

JIN-SQUARE
（ジン-スクエア）
JIN-FLAT
（ジン-フラット）
IBS-JIN-300FF
JIN-SLIT
（ジン-スリット）
IBS-ARARE-L
15x297x297mm
¥30,100/箱（¥48,548/m²）
7枚（0.62m²）/箱



SLIT



ARARE-LF
（アラレ-LF）
IBS-ARARE-LF
15x135.5x135.5mm
¥60,800/箱（¥103,051/m²）
32シート（0.59m²）/箱

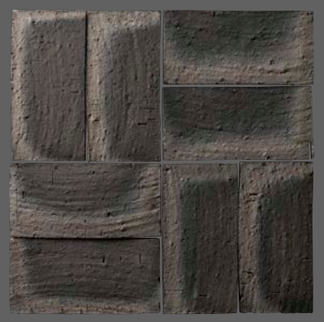

KASURI-FLAT
（カスリ-フラット）
IBS-KASURI-11F
15x137.5x137.5mm
¥57,600/箱（¥94,426/m²）
32シート（0.61m²）/箱



JIN-FLAT

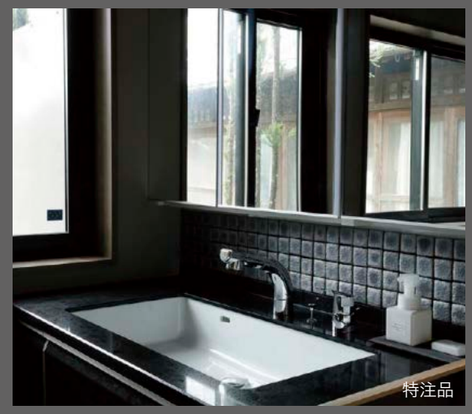

特注品



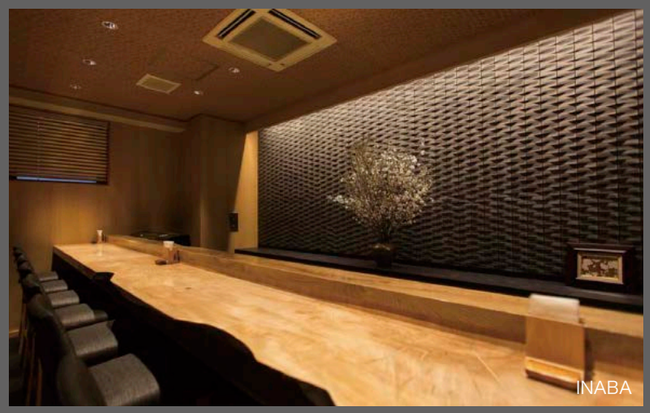

INABA

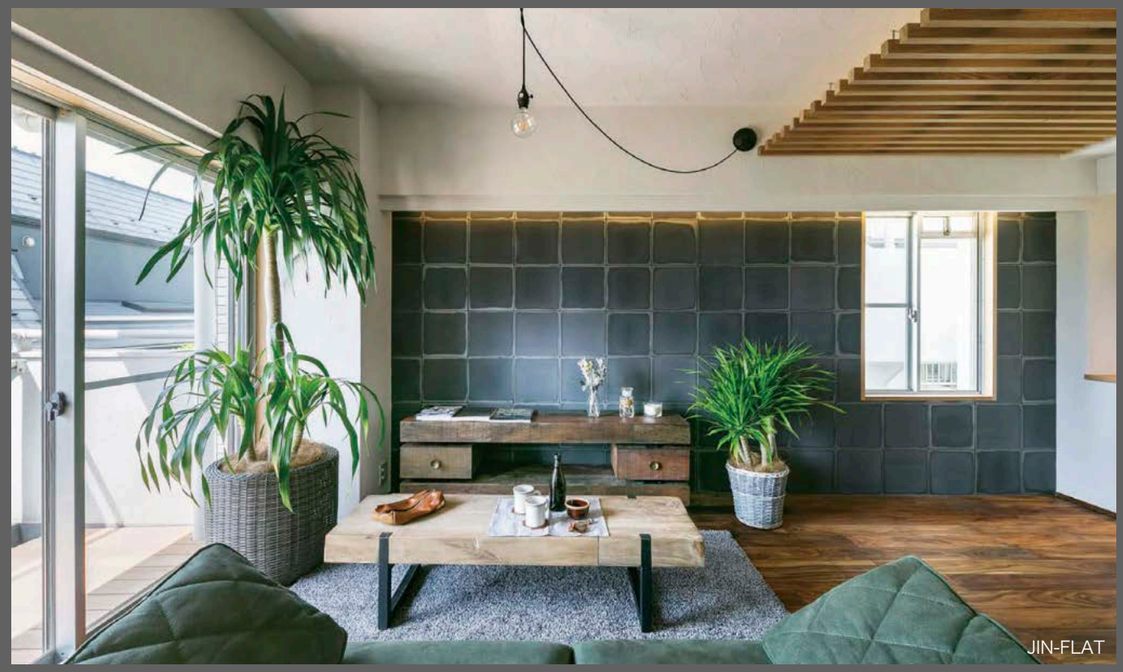

JIN-FLAT

morita アルテ [Alute 室内アルミ手摺]

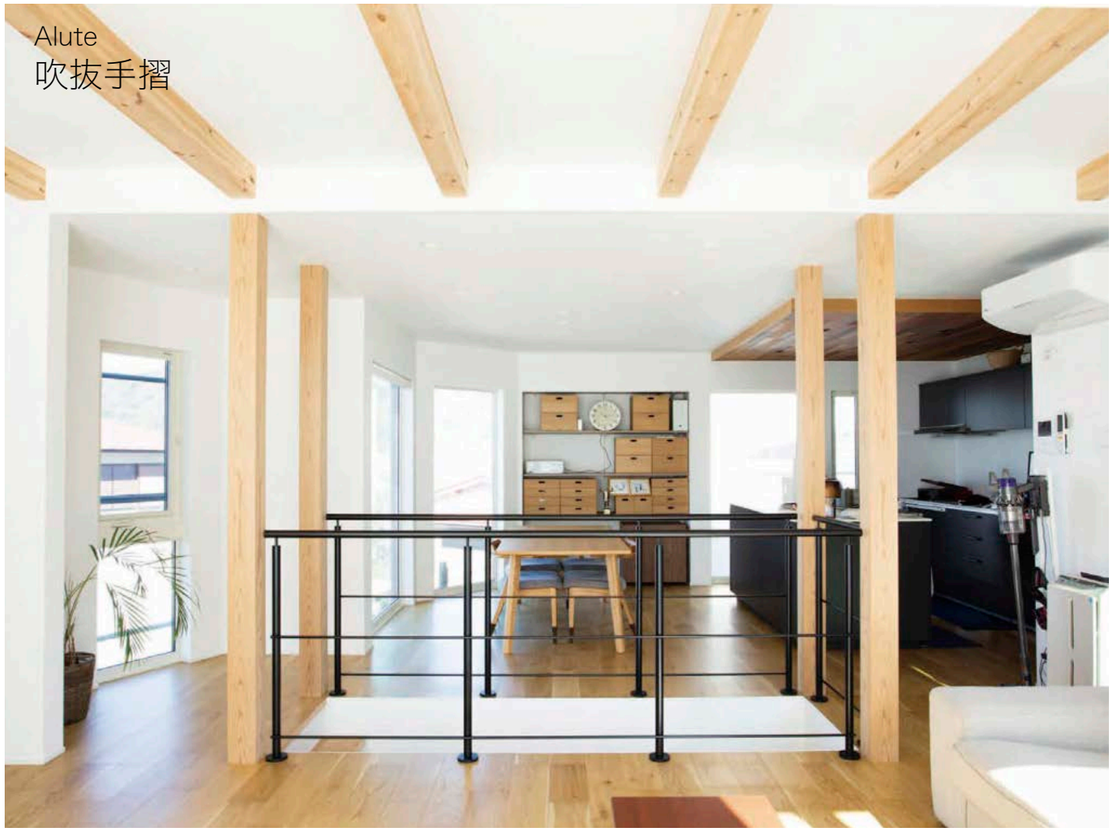

丁寧な線

量産を前提として設計された建材に付きまとう、あと一歩及ばない細部の納まり
どこか余計な要素、謎の存在感。それらを極限まで取り除くことを目指した室内手摺、
それがAluteです。ノイズを抑えた笠木と支柱の納まり、一本のラインに見える中桟など
あくまで一本の丁寧な線であることにこだわりました。笠木や中桟は現場調整が容易な
自在機構でありながらも、造作手摺のような佇まいがAluteには宿っています。

室内手摺部材


笠木


支柱フレドメ


壁フレドメ


中桟


足元

階段手摺部材


中桟


足元


笠木



納期：約7営業日後出荷

吹抜手摺　仕様

概要 品番	吹抜手摺基本セット H1100：ALU11F-BK-□□□　H1015：ALU10F-BK-□□□　※□には長さが入ります。	吹抜出隅コーナーセット H1100：ALU311D-BK　H1015：ALU310D-BK
寸法 ・ 内容	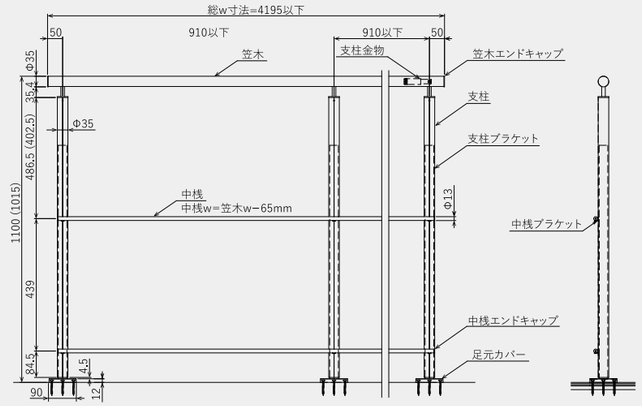	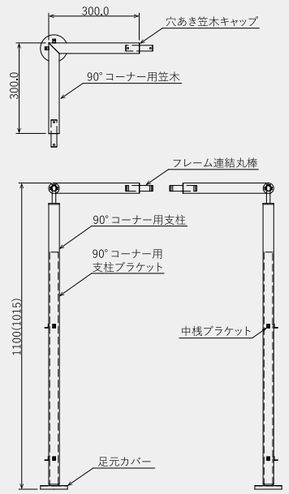
材質	笠木・支柱・中桟：アルミ押出型材(アルマイト仕上) / 支柱金物 フレーム側：ステンレス切削 / 支柱金物 支柱側：スチール切削(焼付塗装) 支柱ブラケット・中桟ブラケット・中桟固定用裏板・笠木エンドキャップ・笠木ジョイント・穴あき笠木キャップ：スチール(焼付塗装/メッキ加工) 中桟エンドキャップ：ステンレス / 足元カバー：ASA / 90°コーナー用笠木：アルミ押出型材(焼付塗装)	
付属品	六角棒レンチ 2.0mm/2.5mm/3.0mm　※付属するビス類は取付方法参照	−
備考	※手すりの強度は支柱と笠木によって確保しております。中桟は強度には関係ありません。 中桟は視覚上の安心感を与えるために設置しており、 シャープな印象が伝わるように出来るだけ細く製作しています。 登るなど強い力を加えると変形することがございますのでご注意ください。	出隅コーナー用のセットです。 コーナーの中心に支柱を 立てることが可能です。

吹抜手摺　価格

笠木 L	支柱本数	基本セット価格		価格内訳		
		ALU11F H1100	ALU10F H1015	笠木単価	支柱単価 H1100	支柱単価 H1015
550	2	¥70,200	¥69,200	¥16,200	¥27,000	¥26,500
1010	2	¥74,800	¥73,800	¥20,800		
1465	3	¥107,200	¥105,700	¥26,200		
1920	3	¥113,500	¥112,000	¥32,500		
2235	4	¥149,100	¥147,100	¥41,100		
2830	4	¥153,300	¥151,300	¥45,300		
3285	5	¥182,900	¥180,400	¥47,900		
3740	5	¥186,000	¥183,500	¥51,000		
4195	6	¥216,200	¥213,200	¥54,200		

吹抜出隅コーナーセット　価格

笠木 L	支柱本数	基本セット価格		価格内訳		
		ALU311D H1100	ALU310D H1015	コーナー笠木単価	支柱単価 H1100	支柱単価 H1015
300 × 300	1	¥79,800	¥79,300	¥42,100	¥37,700	¥37,200

仕様に関して

・コーナー笠木と直線部材を組み合わせる場合は、吹き抜け手摺のW寸法から「-300mm」の笠木を選択してください。
・吹抜出隅コーナーセットは出隅専用です。入隅部は支柱を2本設置する必要があります。
・コーナー部材を組み合わせる場合には、吹抜手摺の支柱ピッチが910mm以下になるような支柱本数を調整してください。
・笠木の端部から近接する支柱の芯までのピッチは50mm以下にしてください。
・壁フレドメを使用する場合の、壁面から支柱芯までのピッチは最大150mmです。
※支柱フレドメを使用する場合の、支柱と支柱間のピッチは最大240mmです。

morita アルテ [Alute 室内アルミ手摺]

階段手摺　仕様

概要 品番	階段手摺基本セット ALU10K-BK - □□□　※□には長さが入ります。
寸法 ・ 内容	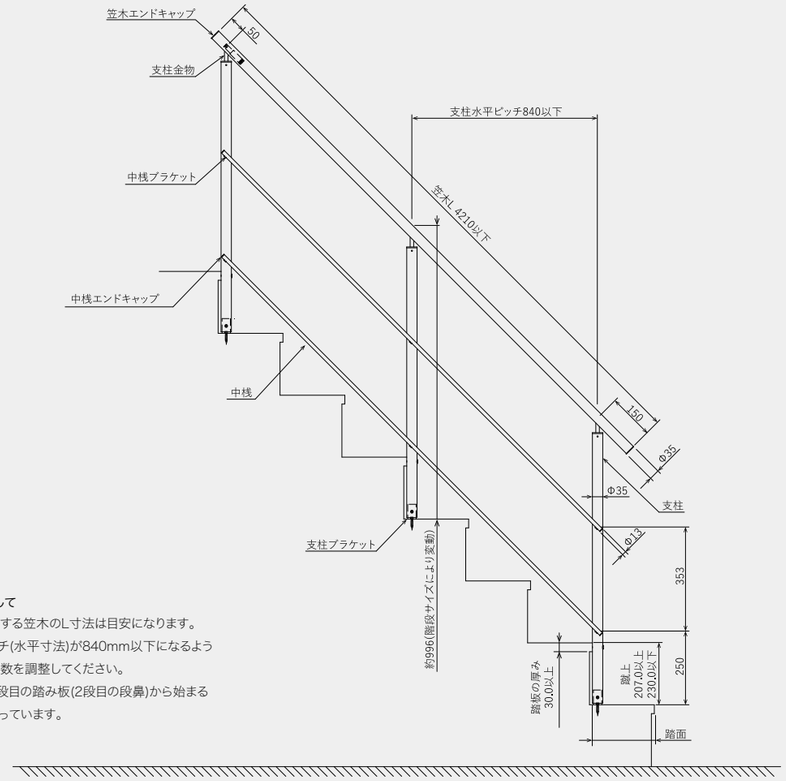 仕様に関して ・段数に対する笠木のL寸法は目安になります。 ・支柱ピッチ(水平寸法)が840mm以下になるよう に支柱本数を調整してください。 ・支柱は1段目の踏み板(2段目の段鼻)から始まる 仕様となっています。
材質	笠木・支柱・中桟：アルミ押出型材(アルマイト仕上) / 支柱金物 フレーム側：ステンレス切削 / 支柱金物 支柱側：スチール切削(焼付塗装) 支柱ブラケット・中桟ブラケット・中桟固定用裏板・笠木エンドキャップ：スチール(焼付塗装/メッキ加工) / 中桟エンドキャップ：ステンレス / 段鼻キャップ：ASA
付属品	六角棒レンチ 2.0mm/2.5mm/3.0mm　段鼻固定用穴罫書き治具 アルミ補修ペン　※付属するビス類、スペーサーは取付方法参照

階段手摺　価格　（踏面210mm蹴上215mmをモデル寸法にしています。）

段数 （目安）	笠木 L	支柱 本数	基本セット価格	価格内訳		段数 （目安）	笠木 L	支柱 本数	基本セット価格	価格内訳	
				笠木単価	支柱単価					笠木単価	支柱単価
4	810	2	¥69,500	¥20,500	¥24,500	10	2610	3	¥121,900	¥48,400	¥24,500
5	1110	2	¥72,600	¥23,600		11	2910	4	¥148,700	¥50,700	
6	1410	2	¥77,700	¥28,700		12	3210	4	¥151,000	¥53,000	
7	1710	3	¥106,900	¥33,400		13	3510	4	¥153,200	¥55,200	
8	2010	3	¥114,100	¥40,600		14	3810	4	¥155,500	¥57,500	
9	2310	3	¥119,600	¥46,100		15	4110	5	¥182,300	¥59,800	

※段数に対する笠木のL寸法は目安になります。踏面寸法、蹴上寸法が変わると、笠木のＬ寸法、必要な支柱数が変わりますので、
笠木のL寸、支柱数についてはオーダーシートを使い、必ずお客様ご自身でご確認頂き、指定してください。

納期：約7営業日後出荷

室内手摺　その他部材

概要 品番	壁フレドメ ALU9W-BK	支柱フレドメ ALU9P-BK	笠木ジョイント ALU3-BK
寸法	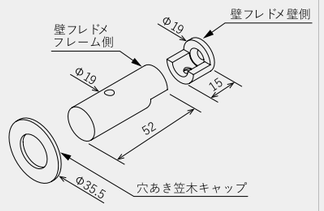 	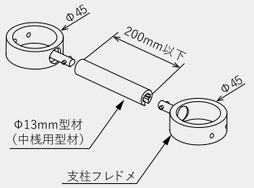 	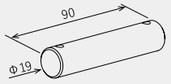
定価	￥15,000/ セット	¥19,800 / セット	¥6,000 / セット
内容	壁フレドメ フレーム側 × 1 ヶ 壁フレドメ 壁 側 × 1 ヶ 穴あき笠木キャップ × 1 ヶ サラ木ネジ 4.8 × 50mm × 1 本 極低頭キャップボルト 5 × 12mm × 1 本 ホーローセット 5 × 18mm × 1 本 金属用接着剤 × 1 ヶ	支柱フレドメ × 2 ヶ Φ 13mm 型材（中桟用型材） × 1 本 ホーローセット 4 × 4mm × 4 本 ホーローセット 4 × 8mm × 2 本	フレーム連結丸棒 × 1 本 ホーローセット 5 × 18mm × 2 本 穴あき笠木キャップ × 1 ヶ
材質	スチール(焼付塗装/メッキ加工)	アルミニウム(アルマイト/焼付塗装)	スチール (メッキ加工)
備考	笠木を壁面に固定できます。 笠木端部から壁まで 20±5㎜の隙間が必要です	階段手摺と吹抜手摺等、Alute の支柱同士が 隣接する箇所で、支柱同士を接続できます。 Φ 13mm 型材を現場でカットし、使用します。	コーナー笠木使用時等、 笠木を延長する際に使用します。

概要 品番	コーナー笠木 ALU30C-BK	コーナー笠木カット ALU8C-MC	アルミ補修ペン AF10-B
寸法	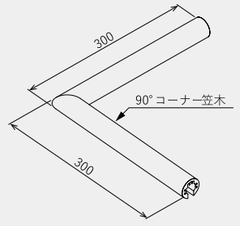 	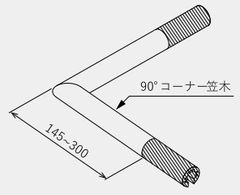 	
定価	¥42,100	¥5,500 / セット	￥1,500 / 本
内容	90° コーナー笠木 × 1 ヶ 穴あき笠木キャップ× 2 枚	-	アルミ補修ペン
材質	アルミ押出型材(焼付塗装)	-	-
備考	入隅コーナー等で、コーナー笠木のみ 購入する際のオプションです。 ※吹抜手摺専用です。	300mm 以下のコーナーにコーナー笠木を 使用する際のカットオプションです。 ※吹抜手摺専用です。	黒色の補修ペンです。 設置時に露出した金属の素地を補修できます。 ※階段手摺には予め付属します。

施工上のご注意
※外部用手摺として使用しないでください。
※組立部品・ネジは付属品を使用してください。
※取り付けは必ず専門業者で行ってください。
※本製品はアルミ型材のため、切断にはアルミ用のチップソーをご使用ください。
※切断後に生じた製品のバリにはやすりを掛けてください。
※笠木のジョイント部に段差が生じないようにしてください。段差が生じますと断面が露出し、
事故・けが等の原因となります。
※支柱ブラケットは必ず下地に固定してください。
※階段用手摺は、厚み30mm以上のものを使用してください。

使用上のご注意
※製品の破損やけがの原因となりますので、以下の行為は絶対にしないでください。
・手摺にロープ等をかけて、重いものを運搬する。　・手摺以外の用途に使用する。
・手摺の上に乗ったり、身を乗り出す。　・指定の付属品以外のものを取り付ける。
・分解、改造を行う

手摺の強度について
※手摺の強度は支柱と笠木によって確保しております。中桟は強度には関係ありません。中桟
は視覚上の安心感を与えるために設置しており、シャープな印象が伝わるように出来るだ
け細く製作しています。登るなど強い力を加えると変形することがございますのでご注意く
ださい、

morita アルテ [Alute 室内アルミ手摺]

吹抜手摺オーダーシート

寸法記入表

I 型

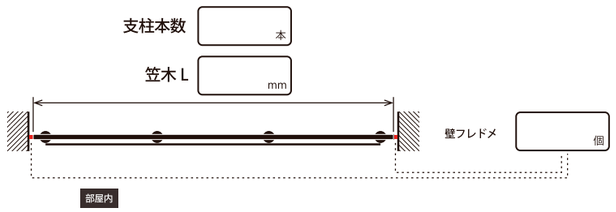

L 型

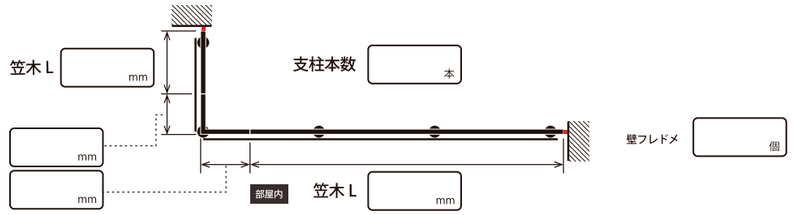

L 型 s

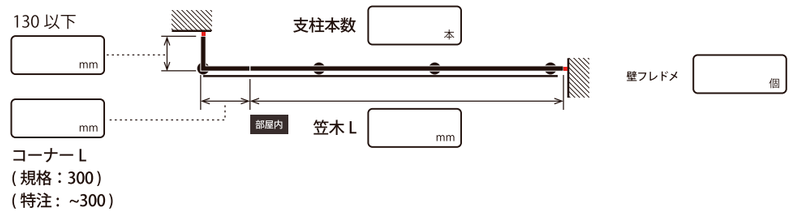

Z 型

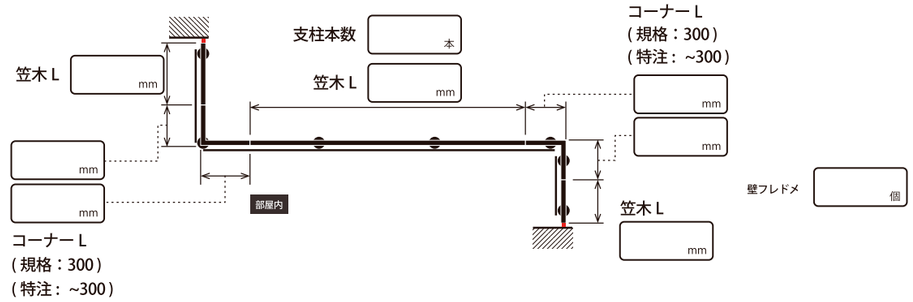

C 型

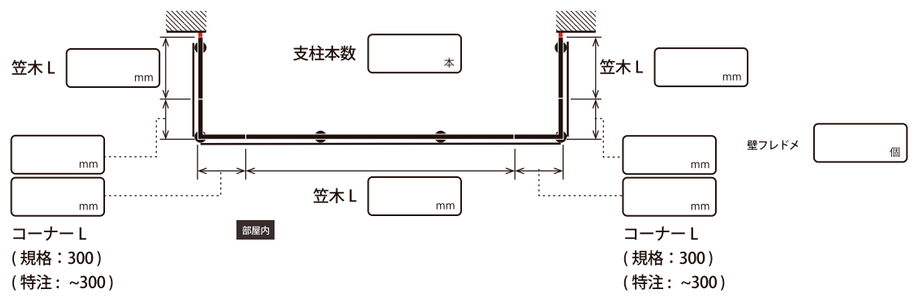

階段手摺オーダーシート

納期：約7営業日後出荷
作図：約5営業日

寸法記入表

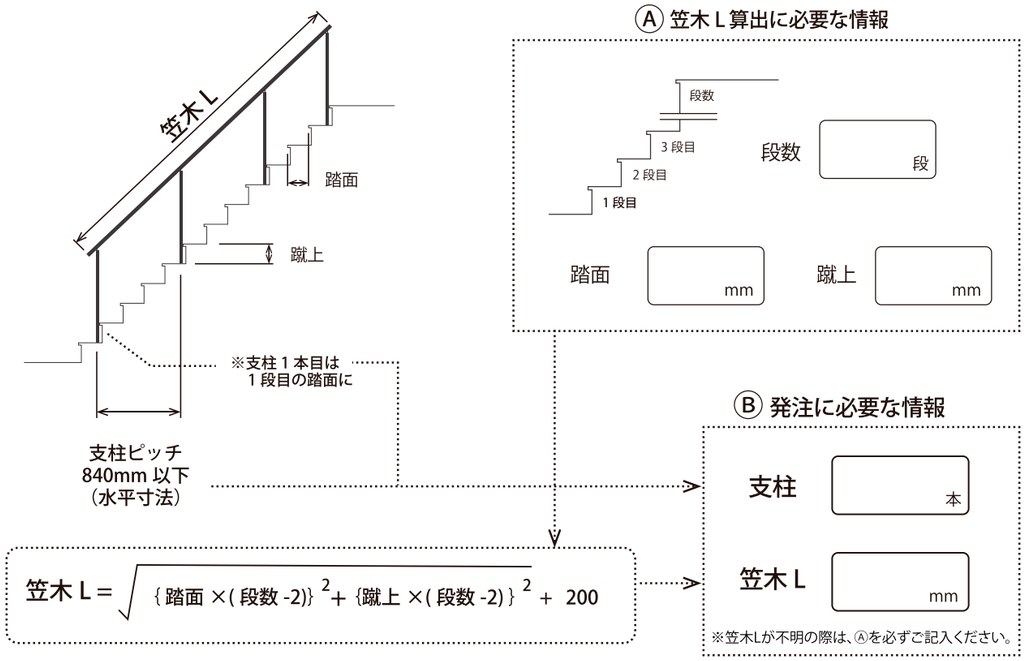

支柱の段鼻穴加工した状態で納品も可能です。詳しくはお問い合わせください。

アルミ室内手摺発注・見積用紙

FAX 052-930-7856　メール withroom@prairie.co.jp
TEL 052-930-7855
プレイリーホームズ株式会社 担当行

空欄に必要事項をご記入の上、当社宛にご送信願います。

ご依頼内容を丸で囲んでください
発注　・　見積　作図が必要な場合は別途ご指示ください。

■物件情報　物件名

■ご依頼主情報

記入日　　.　　.
お名前
貴社名
TEL　　(　　)　　ー
FAX　　(　　)　　ー

■お届け先情報　　**現場　・　その他**　(　　)

納品先名
納品先住所
荷受人様　　TEL(　　)　　ー
車両規制　　有　・　無
納品希望　　月　日　希望

フィットベース ［fitbase 後付アルミ巾木］

納期：受注から1週間後出荷



高い施工性とあらゆる空間に溶け込むデザイン

fitbase は樹脂パーツと本体を組み合わせることにより、後付施工が可能な施工性と、
あらゆる空間に溶け込む意匠性を両立させたアルミ巾木です。
巾木本体が直接床に触れない設計のため、従来アルミ巾木が苦手としていた
床面の凸凹の影響を受けにくく、様々な床面で施工できます。

カラーバリエーション





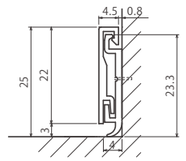

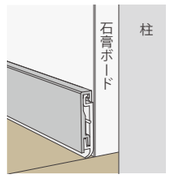

概要	直線部材 L3600	直線部材 L1800	出隅部材	出隅ジョイントパーツ	エンドキャップ	アルミ補修ペン
寸法 (mm)	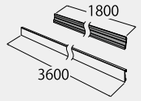 本体　22 × 4.5 × 3600 ベース　23.3 × 4 × 1800	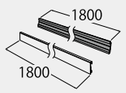 本体　22 × 4.5 × 1800 ベース　23.3 × 4 × 1800	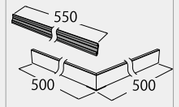 出隅部材 22 × 4.5 × 500 ベース　23.3 × 4 × 550	 ※ブラックとシルバーで形状が異なります	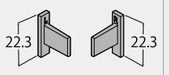 22.3 × 5.2 × 17	
カラー / 品番	■ブラック FT36T-B ■シルバー FT36T-S	■ブラック FT18T-B ■シルバー FT18T-S	■ブラック FT50D-B ■シルバー FT50D-S	■ブラック FT11J-B ■シルバー FT11J-S	■ブラック 左 FT20EL-B 右 FT20ER-B ■シルバー 左 FT20EL-S 右 FT20ER-S	■ブラック AF10-B
価格	¥31,000/ケース	¥16,900/ケース	¥17,600/ケース	¥4,500/セット	¥1,300/個	¥1,500/本
内容	巾木本体× 6 本 樹脂ベース× 12 本	巾木本体× 6 本 樹脂ベース× 6 本	出隅部材× 4 組 樹脂ベース× 8 本 出隅ジョイントパーツ× 4 個	出隅ジョイントパーツ× 8 個	エンドキャップ× 1 個	アルミ補修ペン× 1 本
材質	巾木本体：　アルミニウム 樹脂ベース：　ABS / エラストマー 出隅ジョイントパーツ：　ABS				ABS	―
備考	―	―	ノックダウン方式です。出隅用巾木本体を付属のジョイントパーツに差し込む仕様となります。	直線コーナーを現場にて切断した場合に使用すると、コーナー部材を製作することができます。	―	突き合わせ部分の断面を塗装し、目立ちにくくできます。キズの補修にもお使いいただけます。

fitbase 注意事項

施工上の注意

・後付アルミ巾木の巾木本体の切断にはアルミ用のチップソーを、後付樹脂巾木の切断には樹脂もしくは木材用のチップソーをご使用ください。
・切断後に生じた製品のバリにはヤスリを掛けてください。
・後付アルミ巾木の端部は鋭利になっているため、けがをしないよう取り扱いには注意してください。
・壁面にエアタッカーを打ち込む際は下地があることを必ず確認してください。
・ジョイント部に段差が生じないようにしてください。段差が生じますと断面が露出し、事故・けが等の原因となります。

アルベース ［albase 極小アルミ巾木］

納期：受注から2週間後出荷

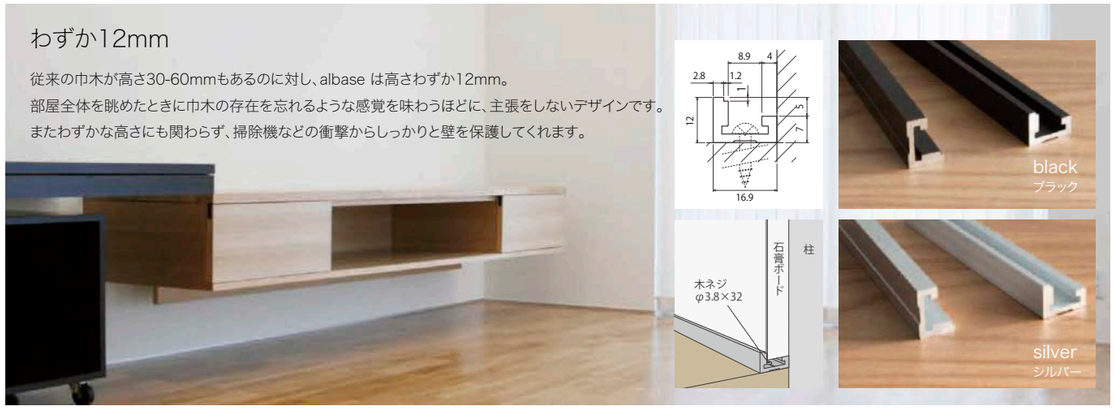

わずか12mm

従来の巾木が高さ30-60mmもあるのに対し、albase は高さわずか12mm。
部屋全体を眺めたときに巾木の存在を忘れるような感覚を味わうほどに、主張をしないデザインです。
またわずかな高さにも関わらず、掃除機などの衝撃からしっかりと壁を保護してくれます。

概要	直線部材 L3600	直線部材 L1800	出隅部材 L	出隅部材 S	入隅部材 L	入隅部材 S
寸法 (mm)	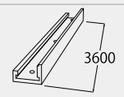 12 × 16.9 × 3600	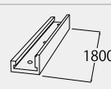 12 × 16.9 × 1800	 12 × 16.9 × 500	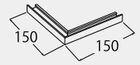 12 × 16.9 × 150	 12 × 16.9 × 500	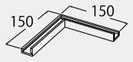 12 × 16.9 × 150
カラー / 品番	■ブラック AL36T-B ■シルバー AL36T-S	■ブラック AL18T-B ■シルバー AL18T-S	■ブラック AL50D-B ■シルバー AL50D-S	■ブラック AL15D-B ■シルバー AL15D-S	■ブラック AL50I-B ■シルバー AL50I-S	■ブラック AL15I-B ■シルバー AL15I-S
価格	¥33,000/ケース	¥18,200/ケース	¥9,900/ケース	¥8,800/ケース	¥9,900/ケース	¥8,800/ケース
内容	直線部材× 6 本	直線部材× 6 本	出隅部材× 2 組	出隅部材× 2 組	入隅部材× 2 組	入隅部材× 2 組
付属品	木ねじ (φ 3.8 × 32) × 66 本	木ねじ (φ 3.8 × 32) × 36 本	木ねじ (φ3.8×32)×8 本	木ねじ (φ3.8×32)×4 本	木ねじ (φ3.8×32)×8 本	木ねじ (φ3.8×32)×4 本
			六角レンチ (2.5mm)　 コーナージョイント× 2 個			
材質	巾木本体：　アルミニウム　　コーナージョイント：　ステンレス					
備考	取付穴は 350mm ピッチになります。		ノックダウン方式です。止めネジによる組み立てが必要になります。	―	ノックダウン方式です。止めネジによる組み立てが必要になります。	―

概要	直線ジョイント	コーナージョイント	エンドキャップ左	エンドキャップ右	木ネジ	アルミ補修ペン
寸法 (mm)	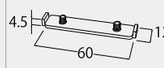 12 × 60 × 4.5	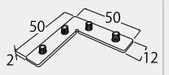 12 × 50 × 2.0	 12 × 16.9 × 22	 12 × 16.9 × 22	 φ 3.8 × 32	
カラー (コード)	ブラック シルバー 共通 AL10J	ブラック シルバー 共通 AL11J	■ブラック AL20EL-B ■シルバー AL20EL -S	■ブラック AL20ER-B ■シルバー AL20ER-S	ブラック シルバー 共通 AL30N	■ブラック AF10-B
価格	¥840/個	¥960/個	¥720/個	¥720/個	¥1,500/セット	¥1,500/個
内容	直線ジョイント× 1 個	コーナージョイント× 1 個	エンドキャップ左× 1 個	エンドキャップ右× 1 個	木ネジ× 50 本	アルミ補修ペン× 1 本
付属品	六角レンチ (2.5mm) 		木ねじ (φ 3.8 × 32) × 1 本		―	―
材質	ステンレス					―
備考	直線のジョイント部に使用すると、ネジ締結時の位置ズレ防止となります。	直線コーナーを現場にて切断した場合に使用すると、コーナー部材を製作することができます。	―	―	―	突き合わせ部分の断面を塗装し、目立ちにくくできます。キズの補修にもお使いいただけます。

albase 注意事項

設計上の注意

・本製品は木質系床材へ取り付ける設計となっておりますので、タイル・石材系の床材に取り付ける場合には、巾木の下に木下地が必要になります。

施工上の注意

・本製品はアルミ形材のため、製品の切断にはアルミ用のチップソーをご使用ください。
・切断後に生じた製品のバリにはヤスリを掛けてください。
・ジョイント部に段差が生じないようにしてください。段差が生じますと断面が露出し、事故・けが等の原因となります。

morita ヴィク [vik 玄関用マルチフック]

納期：約3営業日後出荷



傘掛けとして：玄関外、玄関内どちらにも設置できます。



カバン掛けとして：玄関でちょっと手を空けたいときに。



リードフックとして：愛犬のお散歩前に。(小型犬のみ対象となります。)



柔らかくて強い素材：10kgの荷重にも耐えられる「強度」と、衝突しても
怪我をしにくい「安全性」、触れたときの優しい「使用感」を両立させました。

概要	玄関用マルチフック vik (ヴィク)
寸法	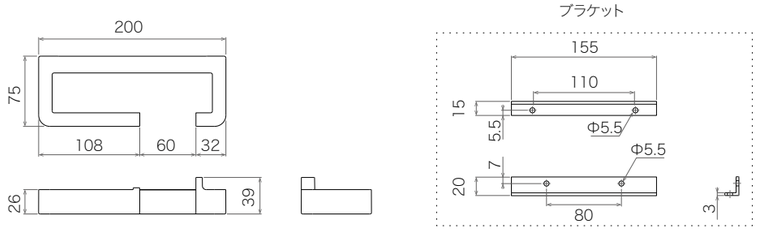
定価	¥4,300
カラー	ブラック　グレー
材質	エラストマー(表面)　アルミ(芯材、ブラケット)　ステンレス(ビス)
付属品	Aトラス (5×50)×2　六角穴付き極低頭小ねじ(5×12)×2　コンクリートプラグ×2　六角レンチ(2.5 mm)
使用条件	耐荷重　10kg　取付条件　木下地、またはコンクリートの下地があること
品　番	ブラック：vikﾌﾞﾗｯｸ　グレー：vikｸﾞﾚｰ

取付方法(コンクリートの場合)

※下記の取付部品は全て同封されています。

①ブラケットの壁側に接する
穴位置に合わせて、Φ8mm
の穴を2か所あける。

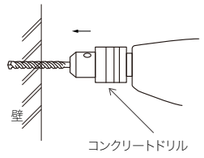

②コンクリートプラグを穴に
差し込み、ブラケットを
Aトラス5×50で固定する。

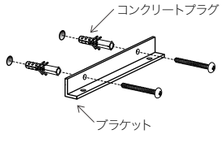

③本体をブラケットに
六角穴付き極低頭小ねじ
M5×12で固定する。

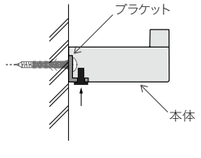

使用時の注意

・10kg以上の手荷物を掛けたり、強い衝撃を与えないでください。製品や壁面破損の原因となります。
・手摺として使用したり、ぶら下がるなど、フック以外の用途に使用しないでください。
・リードを掛けられる場合は、小型犬のみの対象となります。

取付時の注意

・取付は必ず木下地またはコンクリート下地に行ってください。
・本製品は横向き専用です。縦向きには取り付けしないでください。

morita ピッド [pid 4M 室内物干しワイヤー]

納期：約3営業日後出荷

使いたい時だけ、ワイヤーを伸ばして干す。

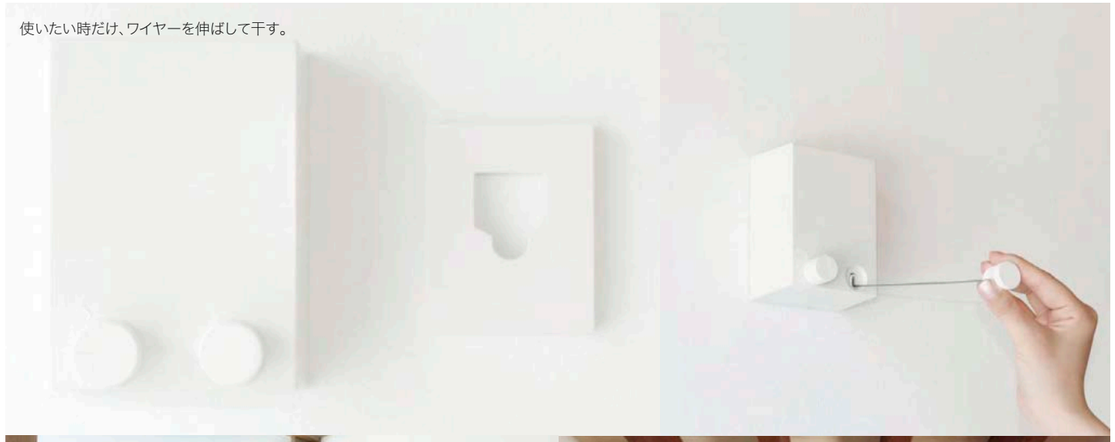

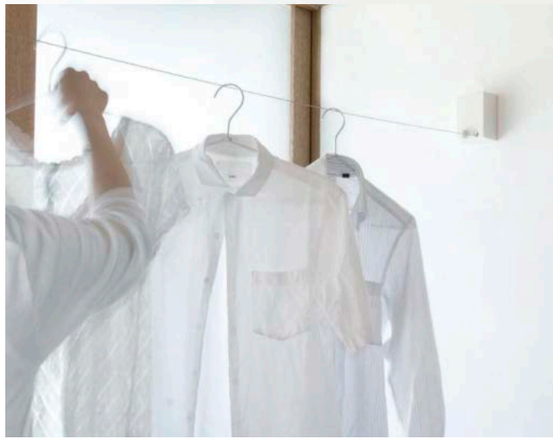

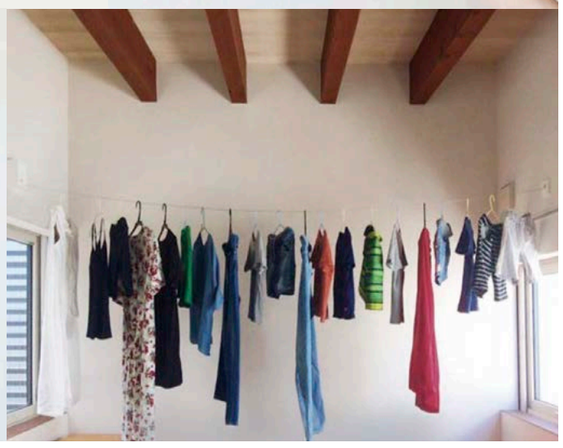

概　要	本　体	本体プレート	フックカバー	フックプレート
サイズ (mm)	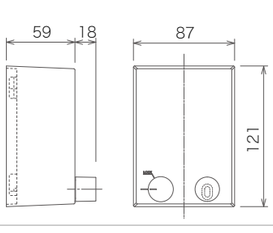	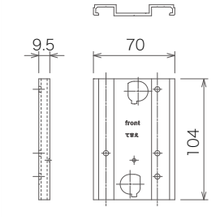	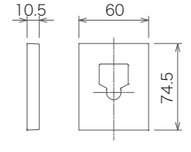	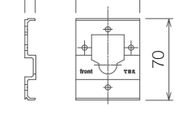
価　格	¥12,000			
仕　様	本体・フックカバー：ABS樹脂　ワイヤー：ステンレス　プラケット：アルミニウム			
付属品	Aトラス(4×50)×5　コンクリートプラグ×5　※コンクリート下地に使用			
使用条件	最大荷重：10kg/最長寸法：4.0m/浴室にも設置可能(※直接水をかけるのはお控えください)			
品　番	pid4M			

取扱時の注意事項

・10kg以上の洗濯物を掛けないでください。また、ワイヤーに強い衝撃を与えないでください。製品や壁面破損の原因となります。
・洗濯物を干している時は、ロックを解除しないでください。製品や物の破損の原因となります。
・洗濯物を干さない時はワイヤーを収納してください。収納しないとワイヤーと接触して、けがの恐れがあります。
・ワイヤーに汚れが付着していると故障の原因となるため、定期的にワイヤーを拭いてください。
・製品本体に水をかけたり、濡れたものを掛けないでください。故障の原因となります。
・洗濯物の下にストーブなど暖房器具を置かないでください。火災の原因となります。　・本製品は室内専用です。ベランダなどの屋外ではご使用頂けません。
・分解・修理・改造は行わないでください。　・物干し以外の用途に使用しないでください。

カク [kacu 天井付け物干し]

納期：規　格　品 約3営業日後出荷
オーダー品 約5営業日後出荷

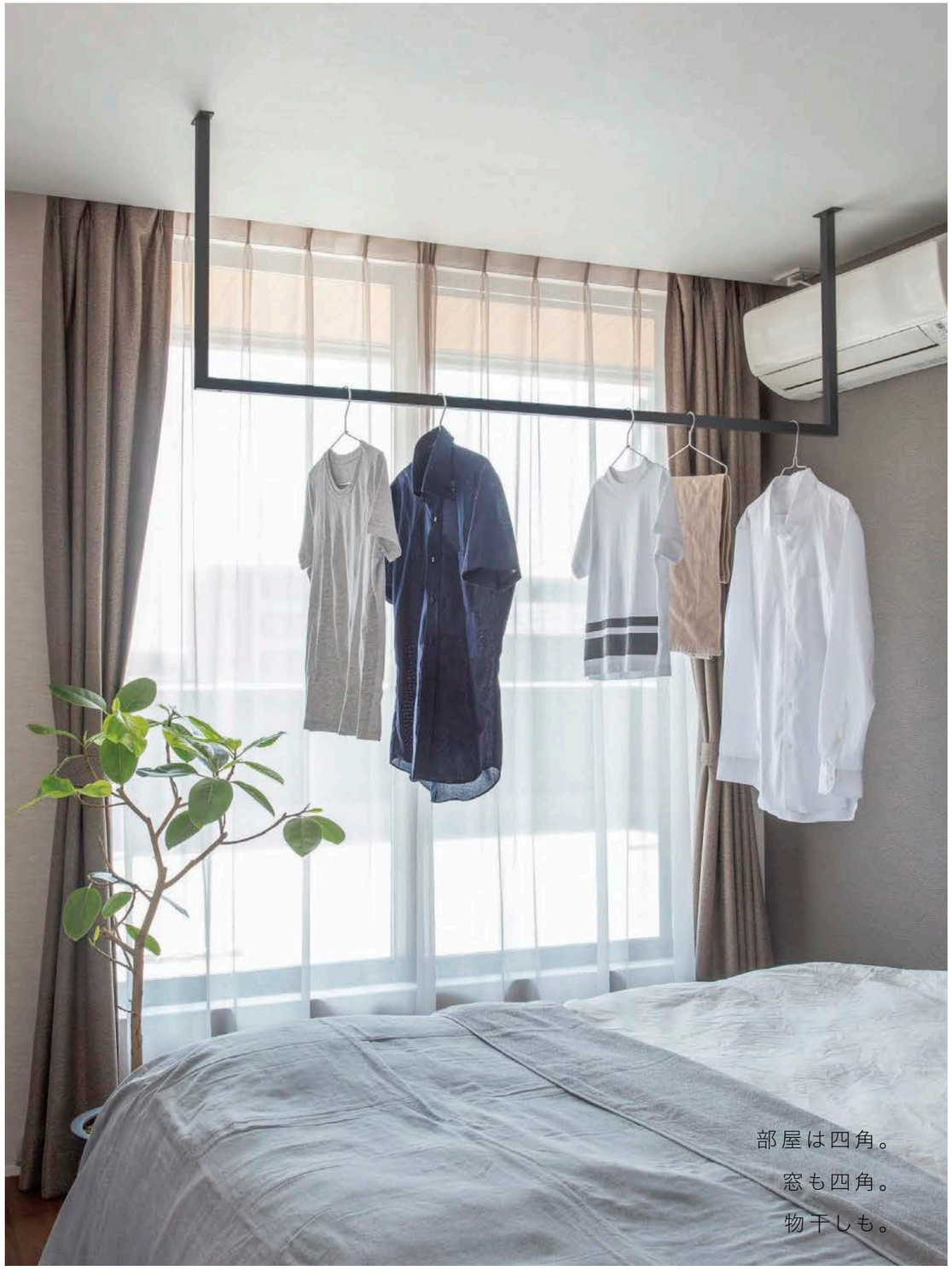


角ジョイント部 ブラック

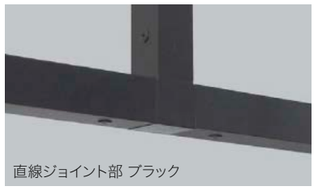
直線ジョイント部 ブラック


ブラケット部 ブラック


角ジョイント部 ホワイト


直線ジョイント部 ホワイト


ブラケット部 ホワイト

施工前の注意

※現場で部材を切断する場合は、アルミ用チップソーをご使用ください。
※部材を切断した場合、切断面から25mmの位置にΦ4.5ドリルで穴を開ける必要があります。
※ブラケットの取付は、必ず下図のように木下地（野縁/柱/間柱）のある位置に行ってください。

天井へ取り付ける場合

幅75mm以上の野縁、もしくは野縁同士の間に
しっかり固定した厚さ12mm以上の合板に取り付けてください。

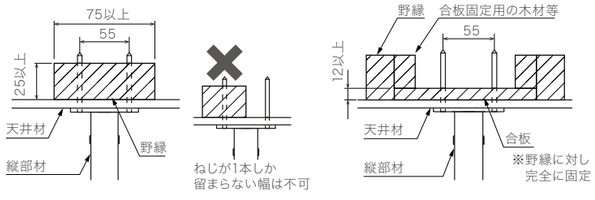

壁面へ取り付ける場合

柱か間柱、もしくは間柱同士の間にしっかり固定した
厚さ12mm以上の合板に取り付けてください。

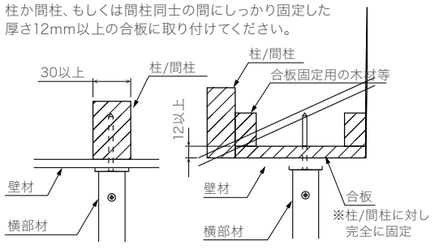

製品の揺れについて

この製品は、構造上 図の寸法の範囲内で前後に揺れる可能性がございます。予めご了承いただきますようお願いいたします。

図の範囲を超えて大きく揺れる場合は、下記の点検項目をご確認ください。点検を行っても揺れが改善しない場合、製品不具合の可能性がございますので、弊社までご連絡お願いいたします。

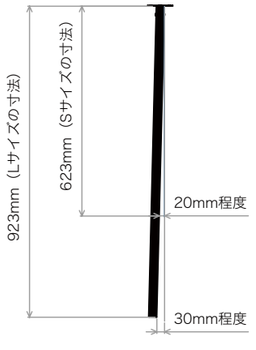

製品が揺れる場合の点検項目

①縦材の端部がブラケットから浮いていないかを確認してください。浮いている場合は、製品に不具合があるため、速やかに弊社へご連絡お願いします。

②ブラケットと縦材を固定する天井付近のねじを締め直してください。

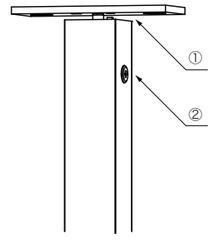

カク [kacu 天井付け物干し]

E型





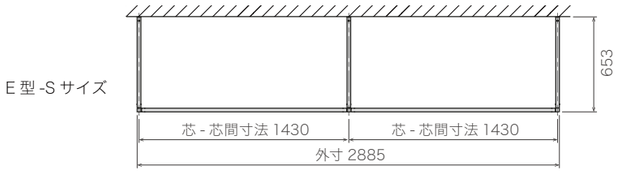

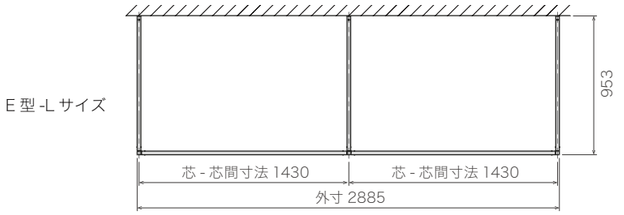

F型 新商品





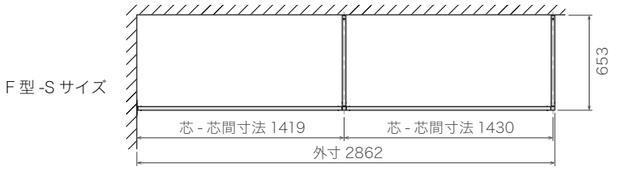

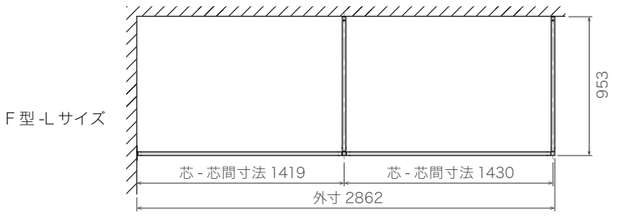

※フレーム：25×25mm

U型





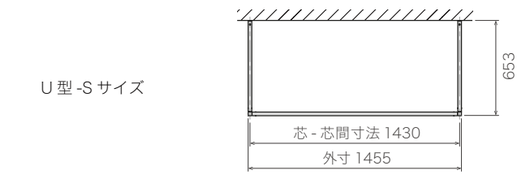

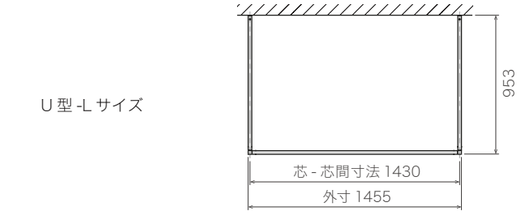

L型 新商品





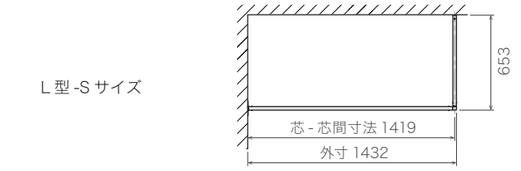

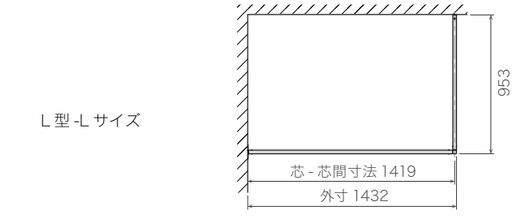

※フレーム：25×25mm

タイプ	サイズ	カラー	品番	価格
E 型	S サイズ	ブラック	KAC286E-BK	¥ 18,000
		ホワイト	KAC286E-WH	
	L サイズ	ブラック	KAC289E-BK	¥ 18,600
		ホワイト	KAC289E-WH	
	オーダーカット	ブラック	KAC99E-BK	¥ 21,000
		ホワイト	KAC99E-WH	
F 型	S サイズ	ブラック	KAC286F-BK	¥ 16,800
		ホワイト	KAC286F-WH	
	L サイズ	ブラック	KAC289F-BK	¥ 17,400
		ホワイト	KAC289F-WH	
	オーダーカット	ブラック	KAC99F-BK	¥ 19,600
		ホワイト	KAC99F-WH	

タイプ	サイズ	カラー	品番	価格
U 型	S サイズ	ブラック	KAC146U-BK	¥ 11,800
		ホワイト	KAC146U-WH	
	L サイズ	ブラック	KAC149U-BK	¥ 12,200
		ホワイト	KAC149U-WH	
	オーダーカット	ブラック	KAC99U-BK	¥ 13,800
		ホワイト	KAC99U-WH	
L 型	S サイズ	ブラック	KAC146L-BK	¥ 10,600
		ホワイト	KAC146L-WH	
	L サイズ	ブラック	KAC149L-BK	¥ 11,000
		ホワイト	KAC149L-WH	
	オーダーカット	ブラック	KAC99L-BK	¥ 12,400
		ホワイト	KAC99L-WH	

Detail ［材質］ フレーム：アルミ押出材（アルマイト仕上げ） ジョイント部品：ASA（塗装仕上げ） ブラケット：スチール（メッキ仕上げ・塗装仕上げ）
［最大荷重］ E 型：15kg ※1 スパンあたり 10kg 以上の荷重をかけないでください。 U 型：10kg

本体がアルミ製のため、現場での切断が可能です。
また、天井から吊るすだけでなく、ブラケットを壁に取り付け、L字に施工することもできる、フレキシブルな設計です。

▶オーダーカットをご依頼の際には、P259のオーダーシートに必要事項を記入し、当社宛に送信ください。

注意事項

■施工上のご注意
※当製品は屋内用です。屋外への取付はできません。
※組立部品・ねじは当社指定品を使用してください。
※施工は必ず専門業者で行ってください。
※天井への取付作業は2人以上で行ってください。
※ブラケットの取付は、必ず木下地（野縁・柱・間柱）のある位置に行ってください。また、施工前に、木下地自体に十分な強度があることを確認してください。
※L字ジョイント、T字ジョイントの組立・取付の際にインパクトドライバーを使用しないでください。

■使用上のご注意
※製品の破損やケガの原因となりますので、以下の行為は絶対にしないでください。
・1スパンあたり10kg以上の荷重をかける。
・ぶら下がるなど、物干し以外の用途での使用。
・当社指定の付属品以外のものを取り付ける。
・分解、改造を行う。
※頭をぶつけないように注意してください。
※使用前に、各部がきちんと組み立てられているか確認してください。

カク [kacu 天井付け物干し]

納期：規　格　品 約3営業日後出荷
オーダー品 約5営業日後出荷

天井付け物干し kacu オーダーシート

天井付け物干しkacuのオーダーカット品をご注文される方は、このシートに必要事項をご記入ください。

■オーダーシートは本書式のみの受付とさせていただき、改変されたフォーマットについては受付できかねます。
■同タイプを複数サイズご注文いただく場合は、 そのset数分のオーダーシートをご用意ください。

E型

ブラック (KAC99E-BK) ： set	ホワイト (KAC99E-WH) ： set

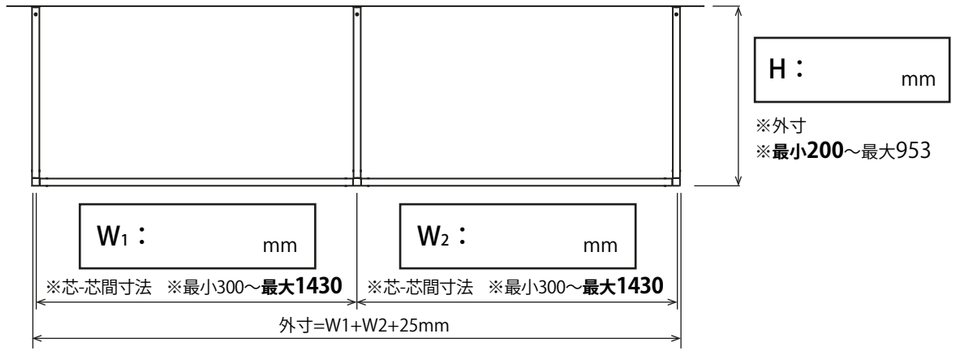

F型

ブラック (KAC99F-BK) ： set	ホワイト (KAC99F-WH) ： set

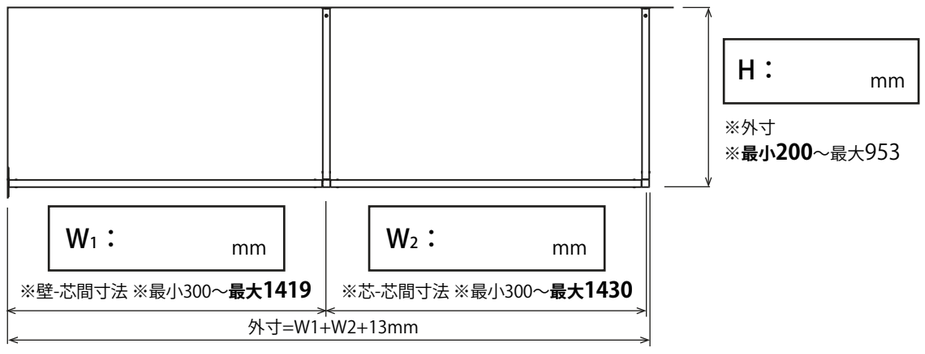

天井付け物干し発注・見積用紙　FAX 052-930-7856 メール withroom@prairie.co.jp
TEL 052-930-7855　プレイリーホームズ株式会社 担当行

空欄に必要事項をご記入の上、当社宛にご送信願います。

ご依頼内容を丸で囲んでください　**発注　・　見積**

■物件情報 物件名

■ご依頼主情報

記入日　　.　　.
お名前
貴社名
TEL　　(　　)　　ー
FAX　　(　　)　　ー

■お届け先情報　**現場　・　その他**

納品先名　　(　　)
納品先住所
荷受人様　　TEL (　　)　　ー
車両規制　　有　・　無
納品希望　　月　　日　　希望

注意：W1455mmは芯寸法としてはご指示いただけません。ご注意ください。

U型

ブラック (KAC99U-BK) ： set	ホワイト (KAC99U-WH) ： set

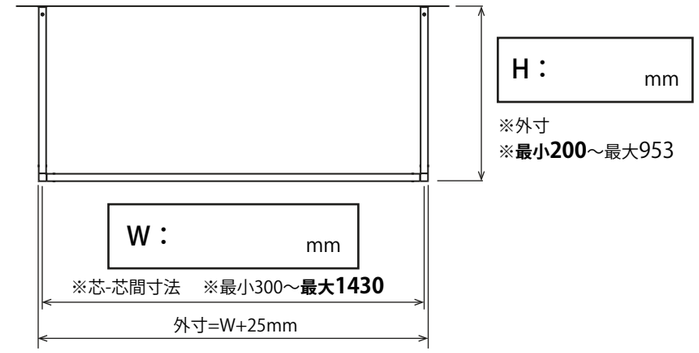

L型

ブラック (KAC99L-BK) ： set	ホワイト (KAC99L-WH) ： set

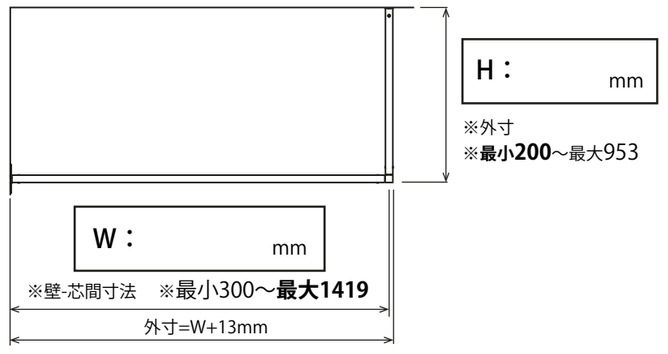

天井付け物干し発注・見積用紙　FAX 052-930-7856 メール withroom@prairie.co.jp
TEL 052-930-7855　プレイリーホームズ株式会社 担当行

空欄に必要事項をご記入の上、当社宛にご送信願います。

ご依頼内容を丸で囲んでください　**発注　・　見積**

■物件情報 物件名

■ご依頼主情報

記入日　　.　　.
お名前
貴社名
TEL　　(　　)　　ー
FAX　　(　　)　　ー

■お届け先情報　**現場　・　その他**

納品先名　　(　　)
納品先住所
荷受人様　　TEL (　　)　　ー
車両規制　　有　・　無
納品希望　　月　　日　　希望

ウォーリー [Wally 多目的シェルフ]

納期：約3営業日後出荷

ウォーリーは物干しから生まれたオープンクローゼットタイプの多目的シェルフです。
衣類を掛けるだけでなく、シェルフに小物を置いて収納することができます。
衣類を干す目的で、窓際でご使用いただいたり、インテリアのひとつとして、
リビングや玄関など色々なシーンで暮らしにとけこみます。



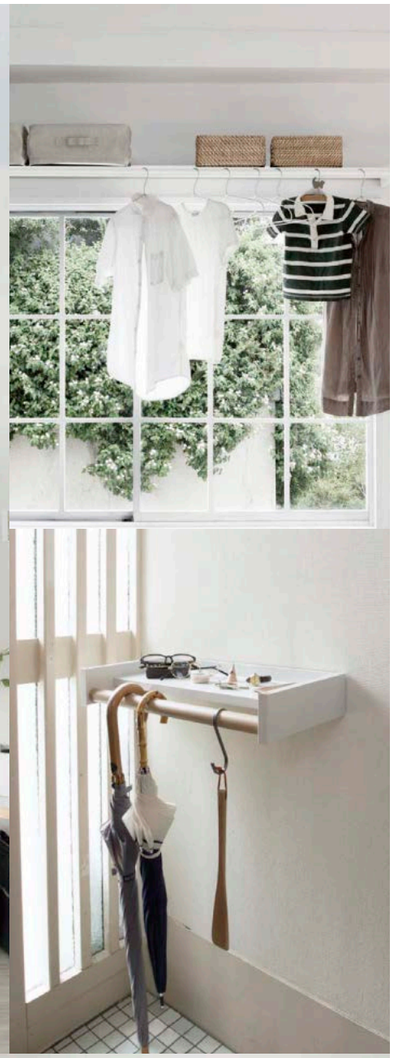

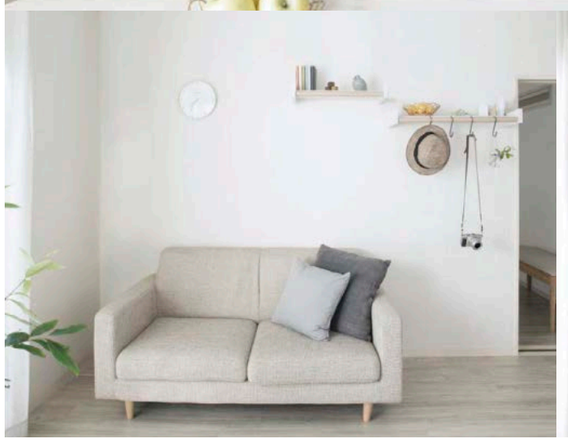

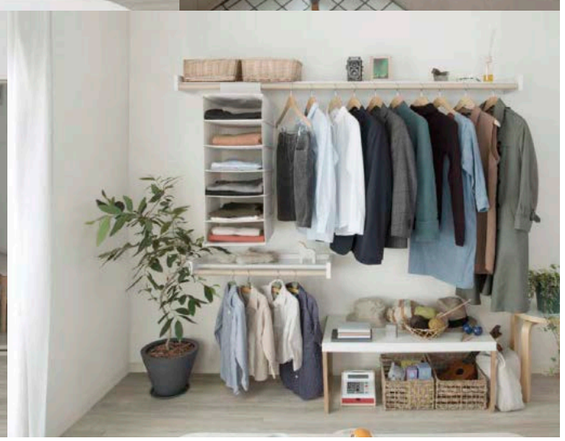

サイズ (mm)



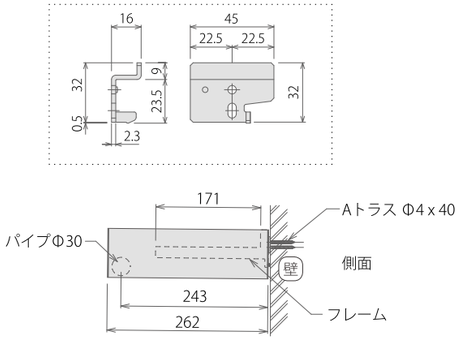

価　格	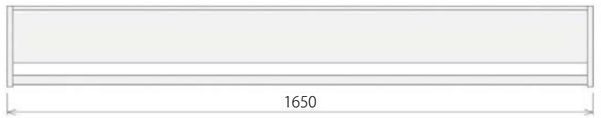 ミルクホワイト WAL16-WH バーチ WAL16-WB ¥21,200 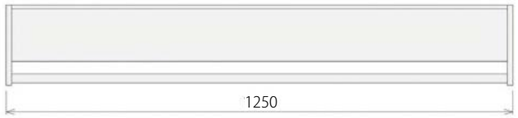 ミルクホワイト WAL12-WH バーチ WAL12-WB ¥18,300 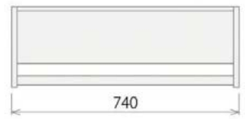 WAL74-WH WAL74-WB ¥11,900 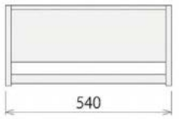 WAL54-WH WAL54-WB ¥10,500
ハンガーパイプカラー	[WH]ミルクホワイト（アルマイト仕上げ）　[WB]バーチ（ラッピング）
仕　様	本 体：フレーム・パイプ/アルミ押出材（アルマイト仕上げ・ラッピング）、キャップ/ABS、フレーム用ビート/PVC ブラケット：スチール（メッキ仕上げ）
付属品	Aトラス（Φ4×40）×4　ブラケット×2
使用条件	最大荷重：パイプ10kg、シェルフ10kg

取扱時の注意事項

・取り付けの際は必ず取付説明書をよくお読みの上、手順に従って施工してください。
・ブラケットは必ず下地に取り付けてください。なお、取り付けには「下地探し」や「ドリル」など、専用の工具が必要になります。
・本製品は、室内専用です。室外には取り付けないでください。
・本体をブラケットにしっかりとはめ込んでください。
・高い位置に取り付ける際は、頭をぶつけないように注意してください。

使用時の注意事項

・パイプ、シェルフそれぞれに10kg以上の荷重をかけないでください。製品や壁面の破損原因になります。
・パイプには絶対にぶら下がらないでください。製品破損やケガの原因になります。
・下から強い衝撃を与えないでください。本体がブラケットから外れて、落下する恐れがあります。
・分解、修理、改造は行わないでください。

エスタコウォール [ヨーロッパ塗壁材] 定価変更

納期：約3営業日後出荷

インドア ヨーロッパ産内装用漆喰塗り壁材



ヨーロッパの空気感を演出

エスタコウォール・インドア（内装専用壁材）は
0.5㎜の細骨材を使用しているため、きめが細かく仕上げ面がとても美しく仕上がります。
優れた性能と施工性を持ち合わせたヨーロッパの質感豊かな内装専用塗り壁材です。

品　名	内装塗り壁材　インドア
品　番	EWINDOOR
価　格	¥14,600/袋
施工面積	標準8m²/袋（3mm厚塗り）
重　量	24kg/袋

品　名	ヒビ割れ抑制剤　ウォールマイティ
品　番	EWIWM
価　格	¥820/袋
必要数量	インドア4袋に対しウォールマイティ1袋

※インドアの施工には、インドア4袋に対して1袋のウォールマイティが必要です。

品　名	専用顔料色粉
数　量	500g/袋
価　格	標準色　¥5,100/袋 グリーン ¥15,300/袋 ブルー　¥7,700/袋

エスタコウォール・インドア(内装専用壁材)は
9色の専用顔料により多彩な着色が可能です。
配合の割合を調節することにより色の濃淡を調節できます。



無着色（ホワイト）

ジョイント部クラック抑制部品

グラスファイバーメッシュテープ

ボートジョイント用
サイズ 50mm×90m
定価 ¥2,200/巻
品番 EWITAPE5090

入隅出隅用
サイズ 100mm×45m
定価 ¥2,550/巻
品番 EWITAPE10045

専用顔料着色見本表

色名＼使用量	漆喰1袋に対する色粉の使用量						
	8.5g	17g	34g	68g	136g	272g	500g
標準色 ピンク（タバコ） EWITABACO							
標準色 クリーム（ウエソ） EWIHUESO							
標準色 ブラウン（マロン） EWIMARRON							
標準色 イエロー（アマリーリョ） EWIAMARILLO							
標準色 レッド（グラナテ） EWIGRANATE							
標準色 テラコッタ EWITERRACOTA							
標準色 グレー（グリス） EWIGRIS							
グリーン（ベルデ） EWIVERDE							
ブルー（アスール） EWIAZUL							

※この色見本は印刷物のため、実物とは多少異なります。

施工性

「パテ処理」「シーラー処理」などの下地処理がいらず、ボードに直接施工が可能です。
一発仕上げで施工時間を大幅に短縮できるほか、テクスチャーも出しやすくクロスにはない豊かな質感を表現できます。
詳しい施工方法はお問い合わせください。

F☆☆☆☆
登録番号 1408005

レボコ ヨーロッパ産外装用漆喰塗り壁材

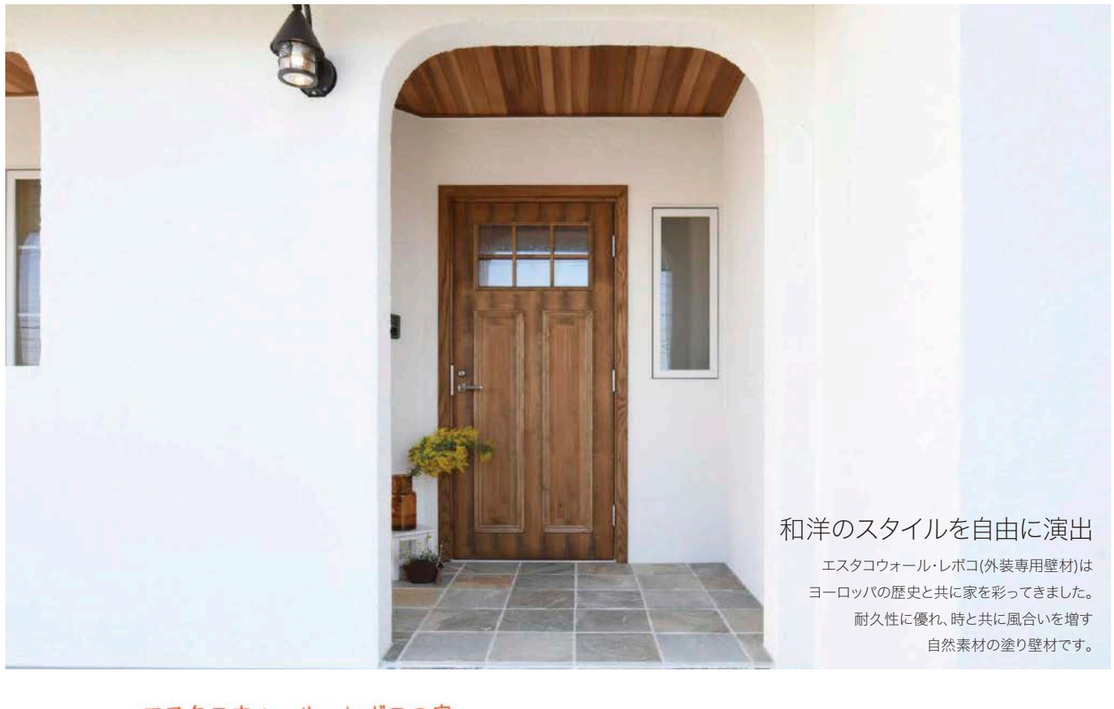

和洋のスタイルを自由に演出

エスタコウォール・レボコ(外装専用壁材)は
ヨーロッパの歴史と共に家を彩ってきました。
耐久性に優れ、時と共に風合いを増す
自然素材の塗り壁材です。

エスタコウォール・レボコの家

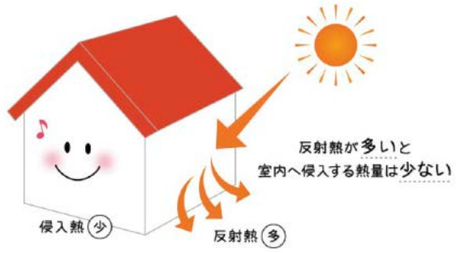

5mmの塗厚で高い遮熱性を実現
遮熱実験の結果、サイディングに比べて
室内への侵入熱が少ないという結果が出ています。

『エスタコウォール・レボコ』と『樹脂系塗壁材や一般的なサイディング』の温度の違いを実験。エスタコウォールは真夏の日差しを反射させ外壁の表面温度を下げることが可能です。昼間に温められた外壁が蓄熱してしまうと夜になっても室内が冷えずとても不快。
エスタコウォールの家なら夏の暑さを和らげ光熱費の削減にもつながります。

品　名	外装塗り壁材　レボコ
品　番	EWR△△△△　△には右の色番号が入ります。
価　格	¥10,000/袋
施工面積	標準4m²/袋（5mm厚塗り）
重　量	24kg/袋

品　名	ヒビ割れ抑制剤　ウォールマイティ
品　番	EWIWM
価　格	¥820/袋
必要数量	レボコ3袋に対しウォールマイティ1袋

※レボコの施工には、レボコ3袋に対して1袋のウォールマイティが必要です。



ホワイト（ブランコ） BLANCO



イエロー（アマリーリョ） AMARILLO2



クリーム（ウエソ） HUESO2



ピンク（タバコ） TABACO2



ブラウン（マロン） MARRON4



レッド（グラナテ） GRANATE4



グレー（グリス） GRIS3

施工性

適用下地　コンクリート・モルタル・ALC・サイディング（要下地処理）
色々な塗り方でお好みの仕上げが自由自在。洋風や和風などのスタイルに合わせたディティールが楽しめます。
詳しい施工方法はお問い合わせください。

Remro リムロ [汚れ除去洗剤] 定価変更

納期：約2週間後出荷



リムロ(Remro)の優れた特徴

洗うだけで元の美観に

特殊洗浄剤を直接部位に吹き付け浸透させ、汚れの元を浮き出させて洗い落としていきます。従来のような除カビ剤や漂白剤を使用し、ブラシでこすり落とす手法ではないので、建物をキズつけたり、塗装を変色させたり、木材を傷めることなく復元させます。

足場が不要！低コスト化を実現

中規模程度のビルやマンションであれば、高所作業車で作業が出来るため、従来の大掛かりな足場は不要です。大幅なコストダウンを実現できます。

メンテナンス効果が長期間持続

カビを根元から分解・洗浄後、防菌・防カビ・防水対策処理を行うことにより、その効果が長期間維持できます。

人体にも環境にも安全・安心

洗浄剤には、食品添加物レベルの材料を配合。だから人体や動植物に安全・安心です。

施工対象素材

コンクリート、ブロック、レンガ、モルタル、木材、プラスチック、石材、塗装面、クロス、畳、ゴム、ガラス、鏡等。

施工対象物

ビル・マンション内外壁、一般住宅、病院、ホテル、食品工場、温泉、店舗、公共施設、木造冠門、浴室、台所、厩房、トイレ、看板、空調設備、その他住宅の内外設備。

使用方法

3倍に希釈して使用する。

使用上の注意

酸性の液剤とアルカリ性の液剤は、絶対に混ぜたり、完全に乾燥しないうちに塗布しないこと。有毒な塩素ガスが発生し命の危険に晒される可能性があります。

建物の外壁の雨染み・カビに対する施工事例



使用洗剤	Remro A	Remro F	Remro O	Remro I
建物につく汚れ	カビ	酸化した汚れ	油汚れ	防カビ・除カビ
	カビや藻	水垢・雨染み・錆染み等	換気扇（植物油） ラーメン・焼肉（動物油） ヒールマーク（鉱物油）	木部用
液性	アルカリ性	酸性	アルカリ性	アルカリ性
主成分	次亜塩素酸ナトリウム	フッ化水素ナトリウム 金属封鎖材	非イオン系界面活性剤	次亜塩素酸ナトリウム
安全性	主成分の次亜塩素酸ナトリウムは一般に野菜などの洗浄及びおしぼりの殺菌に使われる食品添加物指定のものを使用し、同じく成分中の水酸化ナトリウム（同食品添加物）は助材として使用しており、刺激性は不要です。	主成分のフッ化アンモニウムは毒物劇物取締法の一部改正に伴い劇毒物扱いとなりますが、「医薬用外劇物」13.8%含有として使用可能。しかし高濃度での使用や酸性という性質上、排水や動植物への影響はありますので、環境影響が懸念される場合は専用の中和剤を使用し施工します。	主成分の界面活性剤は食品工場などの手洗いに使用しているものを採用しており、リンや油分を一切使用していません。人体や排水等に影響はほとんどありません。	主成分は次亜塩素酸ナトリウムのためRemro A同様安全性に問題ありません。
用途	除菌洗浄剤 建物内外のカビ除去 藻の除去 タバコのヤニ除去 すす汚れ	外壁タイル等の水垢 煤煙・さび染み 尿石・エフロレッセンス ステンレス・鏡の水垢	建物内外の油汚れ 床（タイル・コンクリート・塩ビ・石材）のヒールマーク 鉱物油・重油・オイル 化繊製品のコーヒー染み	木部のカビ 日焼け

容量 4ℓ/缶　**塗布量** 約240m²/缶（3倍希釈）　**価格** ¥115,000/缶（約480円/m²）

FYPON ファイポン ［硬質ウレタンフォーム装飾材］ 定価変更

※在庫品ですが、輸入製品のため在庫切れの場合もございます。都度在庫をご確認ください。 納期：約3営業日後出荷

ファイポンのウレタン外装材はパイン材と同様の強度をもち、耐湿性、非腐食性、防虫性に優れている製品です。
また施工性が良いのも特徴です。

玄関飾り

ウィンドウクロスヘッド

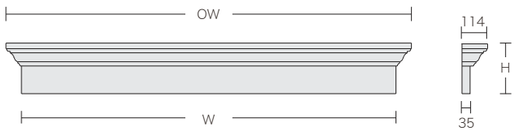

品　番	サイズ(mm) W×OW×H	
WCH 54×9	1372×1511×229	¥42,800
WCH 64×9	1626×1765×229	¥50,600
WCH 93×9	2362×2502×229	¥73,500

キーストン

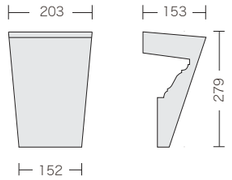

品　番	サイズ(mm)	
K9M	152×203×279	¥13,800

ピラスター（2本組/1ペア） ※H寸法調整可能

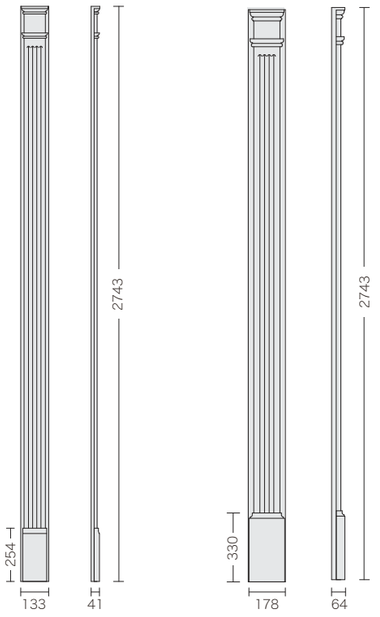

品　番	PIL5×108	PIL7×108
	¥53,600	¥71,500

※上記以外の商品はお問い合わせください。
※施工はビスと接着剤の併用をお勧めします。
※すべて下塗りのみのため、施工後は必ず仕上げ塗装してください。

窓飾り

ウィンドウクロスヘッド

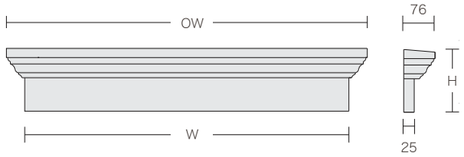

品　番	サイズ(mm) W×OW×H	
WCH 30×6	762×　851×152	¥17,900
WCH 60×6	1524×1613×152	¥35,600
WCH 72×6	1829×1918×152	¥42,800

キーストン

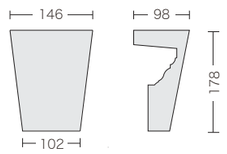

品　番	サイズ(mm)	
K6M	102×146×178	¥9,600

妻飾り

ラウンドルーバー

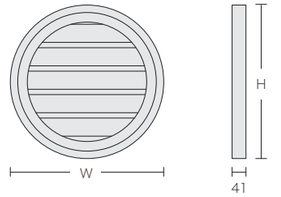

※換気不可

品　番	サイズ(mm)	
RLV18	457×457	¥21,300
RLV24	610×610	¥32,300

キーストン付ラウンドルーバー

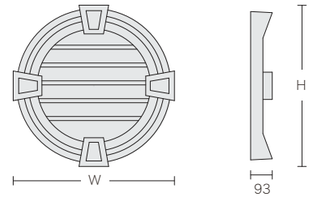

※換気不可

品　番	サイズ(mm)	
RLV24MTK	635×635	¥58,900

オクタゴンルーバー

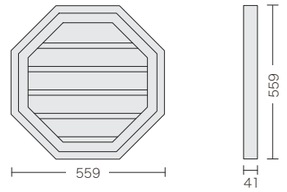

※換気不可

品　番	サイズ(mm)	
OLV22	41×559×559	¥34,600

ハーフラウンドルーバー

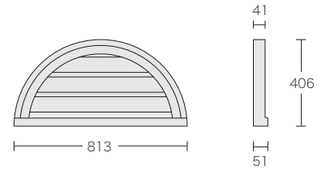

※換気不可

品　番	サイズ(mm)	
HRLV32x16	51×813×406	¥31,600

ゲーブルペディメント ※5寸から10寸まで取付可能

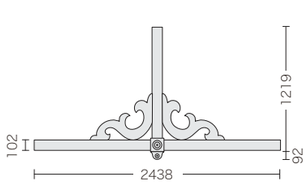

品　番		
GPK100		¥75,000

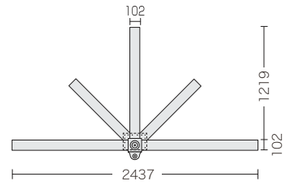

品　番 Legen		
RGPK7		¥60,500.

メダリオン

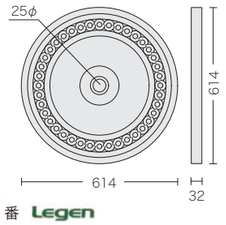

品　番 Legen		
CM24RN		¥23,200.

ラスティックコレクションシャッター Legen


SH2PO


SH3PC



シャッターの表面は
実際に木材を
形どっています。

木目方向

※19mm厚



品　番	サイズ(mm)	
SH2PO 12×36RS	305×914	¥30,500.
SH2PO 12×42RS	305×1067	¥35,600.
SH2PO 12×48RS	305×1219	¥40,600.
SH3PC 14×36RS	356×914	¥35,600.
SH3PC 14×42RS	356×1067	¥41,500.
SH3PC 14×48RS	356×1219	¥47,400.

※価格は1ペア（2枚入）です。

FYPON ファイポン ［硬質ウレタンフォーム装飾材］ 定価変更

※在庫品ですが、輸入製品のため在庫切れの場合もございます。都度在庫をご確認ください。 納期：約3営業日後出荷

モールディング

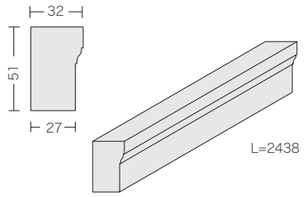

品 番 MLDWM180-8 ¥8,900

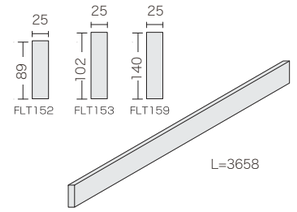

品 番 FLT152-12 ¥21,900
FLT153-12 ¥25,000
FLT159-12 ¥34,300

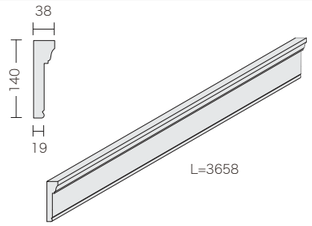

品 番 MLD226-12 ¥38,300

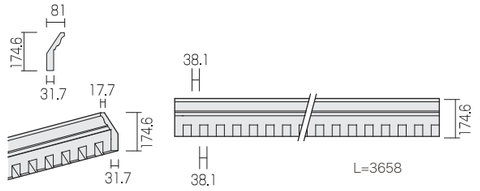

品 番 MLD410-12 ¥35,500

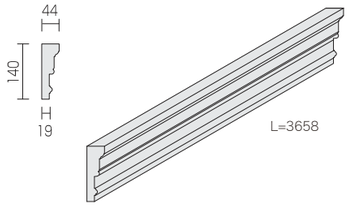

品 番 MLD220-12 ¥33,800

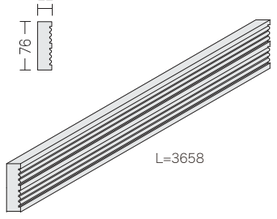

品 番 MLD205-12 ¥20,900
（要在庫確認）

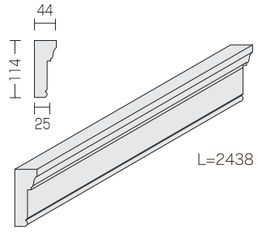

品 番 MLD250-8 ¥24,800

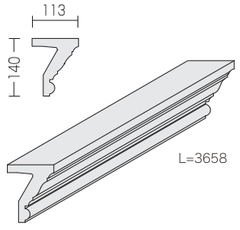

品 番 MLD510-12 ¥69,900

上記以外の商品につきましてはお問い合わせください。施工はビス、接着剤の併用をお勧めします。全て下塗りとなっておりますので施工後は必ず仕上塗装をしてください。

バルコニー手摺

ハンドレール

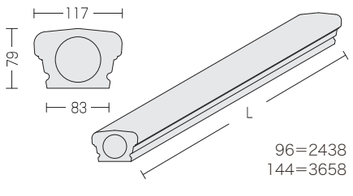

品 番 BTR5×96 ¥68,600
BTR5×144 ¥79,000
（要在庫確認）

ボトムレール

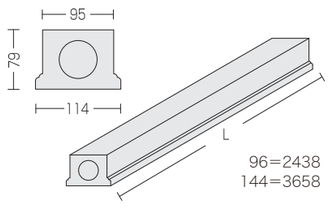

品 番 BBR5×96 ¥68,600
BBR5×144 ¥79,000
（要在庫確認）

サポートブロック

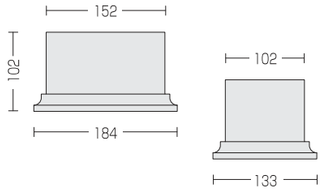

品 番 RSB4×4×6 ¥7,600

バラスター（子柱） バラスターはアルミの芯材が入っています。

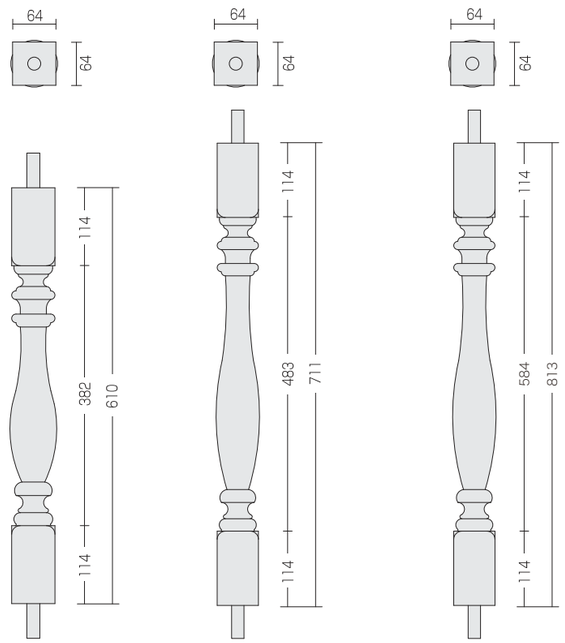

品 番 BAL3×24AY ¥20,300
BAL3×28AY ¥22,300
BAL3×32AY ¥25,000

ニューエル

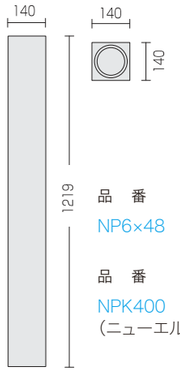

品 番
NP6×48 ¥41,500

品 番
NPK400
（ニューエル取付金物）
¥19,900

トリムカラー

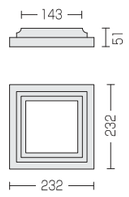

品 番
TC6 ¥5,300

フラット ポストトップ

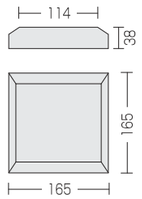

品 番 PST7X7F ¥5,300

ボールトップ

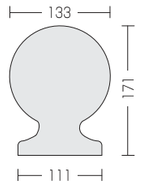

品 番 B5X7 ¥16,000

ポーチスパンドル

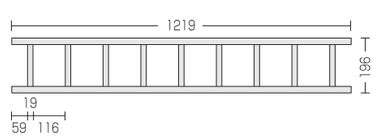

品 番 PRS48×8 ¥20,500

手摺・ポーチポスト用取付金物

品 番 BRK5 2個入 ¥11,500

取付部材

品 名	品 番	
専用接着剤	ADH1	¥4,900
専用補修パテ	ADHP	¥9,100.

上記以外の商品につきましてはお問い合わせください。
施工はビス、接着剤の併用をお勧めします。
バルコニー手摺とニューエルはPVC、
ポーチポストはスチールの芯材が入っています。
全て下塗りとなっておりますので施工後は必ず仕上塗装をしてください。

ミッドアメリカ［シャッター］ 定価変更

納期　塗装：約2週間後出荷　無塗装：約3営業日後出荷

スタンダードボードアンドバテンシャッター

窓廻りの樹脂製飾りシャッターです。無塗装品のためお好きな色に塗装できます。
人気の4色で塗装して出荷も可能です。

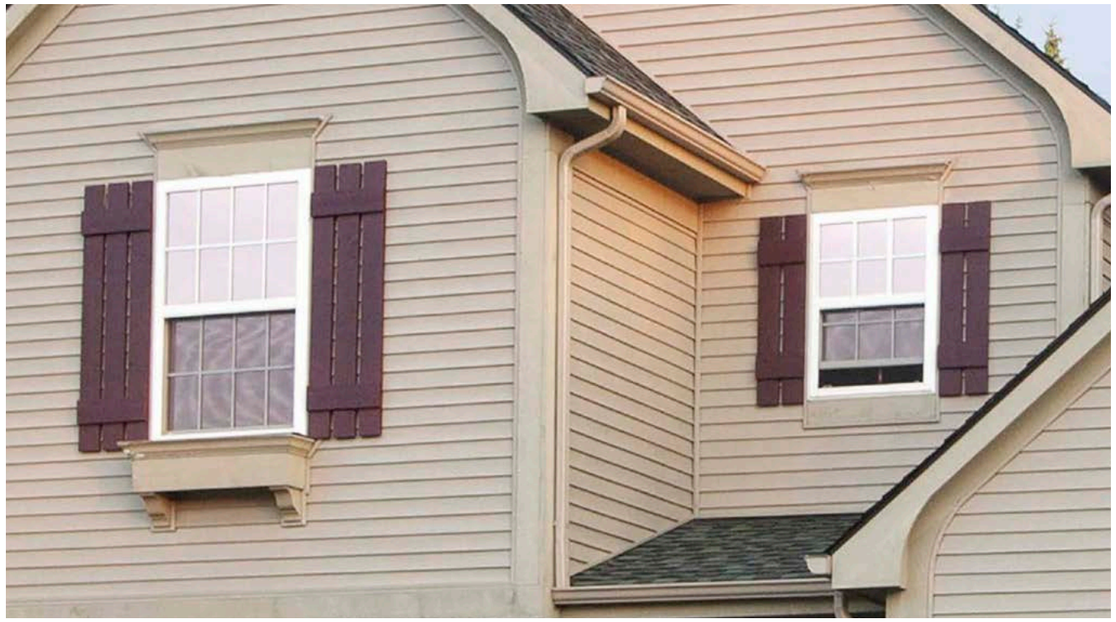



004
ウェッジウッドブルー



010
マスケットブラウン



122
ミッドナイトグリーン



167
ボルドー

12" Width 3-Board Spaced

サイズ(mm)	305×889
仕　様	無塗装・塗装各色

品　番　BNBS 12×35 △△△

無塗装	¥ 16,800
塗装各色	¥ 30,800

サイズ(mm)	305×1193
仕　様	無塗装・塗装各色

品　番　BNBS 12×47 △△△

無塗装	¥ 22,800
塗装各色	¥ 38,800

※△には色品番が入ります。
※価格は1ペア(2枚入)です。

納期：一部在庫品 3営業日後出荷　海外発注品 約3ヶ月後出荷

オープンルーバーシャッター

窓廻りの樹脂製の飾り雨戸です。14色のカラーバリエーションからお選びください。



在庫品

品　番	サイズ W×H(mm)	価　格
0001 12×39 △△△	305×990	¥36,300
0001 12×43 △△△	305×1092	¥37,800
0001 12×48 △△△	305×1220	¥40,900
0001 12×52 △△△	305×1320	¥43,800
0001 12×60 △△△	305×1524	¥49,500
0001 12×75 △△△	305×1905	¥61,900
0001 12×80 △△△	305×2032	¥63,500

※価格は1ペア(2枚入)です。

在庫品色

001 ホワイト
002 ブラック
078 ワインベリー
028 フォレスト グリーン
036 クラシック ブルー

海外発注品

品　番	サイズ W×H(mm)	価　格
0001 12×25 △△△	305×635	¥33,600
0001 12×31 △△△	305×787	¥38,900
0001 12×36 △△△	305×914	¥40,300
0001 12×39 △△△	305×990	¥43,500
0001 12×43 △△△	305×1092	¥45,200
0001 12×48 △△△	305×1220	¥50,000
0001 12×52 △△△	305×1320	¥52,300
0001 12×55 △△△	305×1397	¥55,500
0001 12×60 △△△	305×1524	¥59,200
0001 12×64 △△△	305×1625	¥64,600
0001 12×67 △△△	305×1701	¥69,900
0001 12×72 △△△	305×1829	¥72,200
0001 12×75 △△△	305×1905	¥74,000
0001 12×80 △△△	305×2032	¥75,900

※△には色品番が入ります。



※価格は1ペア(2枚入)です。

カラーバリエーション

001 ホワイト
002 ブラック
004 ウェッジウッド ブルー
008 クレイ
010 マスケット ブラウン
018 タキシード グレイ
023 ウィッカー
027 バーガンディ レッド
028 フォレスト グリーン
036 クラシック ブルー
078 ワインベリー
117 ブライト ホワイト
166 ミッドナイト ブルー
167 ボルドー

REMCO GARAGE DOORS

ウッドフラットHBガレージドア

木質の高級な外観と最新ハイブリッド構造
機能性と安全性を備え持つ次世代木製ガレージドア

デザイン

シンプルでありながら木のぬくもりが感じられる自然な質感は、ＲＣ建築をはじめあらゆる建築デザインに大きく寄与し建築家の皆さまから高いご支持を頂いております。

自由サイズ設定

従来の規格サイズを廃止し、幅5,950mm、高さ3,000mm以内でミリ単位での自由なサイズ設定が可能となりました。

静粛性/遮音性/気密性

従来の木製ガレージドアパネルは木材特有の応力変化によって反りが起こりパネル連結部分のクリアランスに狂いが生じるという問題がありました。
新開発のハイブリット複合材によってそれを解消し、より静かでスムーズな開閉を実現致しました。【特許申請出願中】
壁とドア部分にはサイドシールが標準装備となります。これにより壁とドアの隙間が無くなりゴミや外気の侵入を防ぎます。もちろんドア上部・下部にもシール素材が装着され機密性、遮音性を高めています。



高気密サイドシール

パネルフィンガープロテクション採用
（手挟み防止構造）





美観も高く、
対腐食性も高い
ウエスタンレッドシダー

新旧ヒンジ形状比較



新構造のヒンジ形状

従来のヒンジ形状と比べて連結部に隙間ができないため、開閉時に内部に雨水が侵入しません。



従来のヒンジ形状

従来のヒンジ形状は開閉時に連結部の隙間からガレージ内に雨水が落ちます。

安全性

最新テクノロジーの電動開閉システムには、機械が故障箇所を自動で見つける自己診断装置と、負荷感知・赤外線感知で二重に事故を防止する二重安全装置を搭載し、より安全性を向上しました。
またフィンガープロテクション設計により外部・内部における手挟み事故も防止します。

材質

材質には内外装材として美観も高く、対腐食性も高いウエスタンレッドシダーを面材に採用。框には従来のヘムロックからウエスタンレッドシダーに変更となりました。
表面材：ウエスタンレッドシダー
フレーム材：アルミ+レッドシダー木材の複合ハイブリッド材



ウエスタンレッドシダー（無節）／
本実目透加工 板幅：100mm～135mm

Color (オプション)



※印刷の都合上、実際の色と異なる場合がございます。予めご了承下さい。

自己診断機能を備えた最も優れた次世代電動オープナー

- ドイツMARANTEC社と共同開発した日本仕様品（100V 50/60Hz）
- 従来型よりも一層、省電力設計、コンパクトサイズとなりました。
- 特定小電力無線機器技術基準適合。適合取得周波数により従来品よりリモコンの操作範囲が拡がりました。
- ホワイトボディーの洗練されたリモコンデザイン。新たに電子ロックボタン機能が装備されました。
- 最先端テクノロジーによる二重安全装置搭載。（光電管センサーが事前に障害物を感知してドアの作動を止め、万一障害物に当たった場合でも負荷感知装置が働きドアの作動を停止）
- 従来型蛍光灯タイプランプからLEDライトになり、より明るく省電力になりました。
- 室内自動点灯LEDライト（開閉時点灯、開閉3分後消灯）
- ドアの開閉時は電子制御によってソフトに停止する動きを可能にしたソフトストップ機能を採用。安全に確実にドアを停止させます。
- 静音タイプベルトドライブとストレスを感じないスピーデイな開閉速度はソフトストップ機能と相まって抜群の静粛性を実現、早朝、深夜の開閉も気になりません。
- ※電子ロックボタン機能=衣服のポケット等に入れた時のスイッチの誤動作を防止するロック機能



標準型リモコン（左／バイザークリップ付）とキーホルダー型リモコン（右／オプション）

最先端電子テクノロジー

異常が発生した場合、自己診断装置が作動し液晶画面に不具合の箇所が表示されます。
また電子式開閉カウンター機能によりメンテナンスの時期を的確に判断できます。



LED照明機能

選べるガイドレールカラー

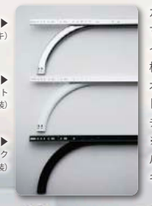

カラーレールを選択できますので、ガレージ車庫内のイメージも崩しません。
標準：シルバー（亜鉛メッキ）
オプションカラー：ホワイト、ブラック（パウダーコーティング塗装）
※画像は標準ガイドレールのシルバー（亜鉛メッキ）となります。

新設計のロック＆リリースレバー

緊急時（停電等）には電動から手動へ簡単に切り替えが可能。



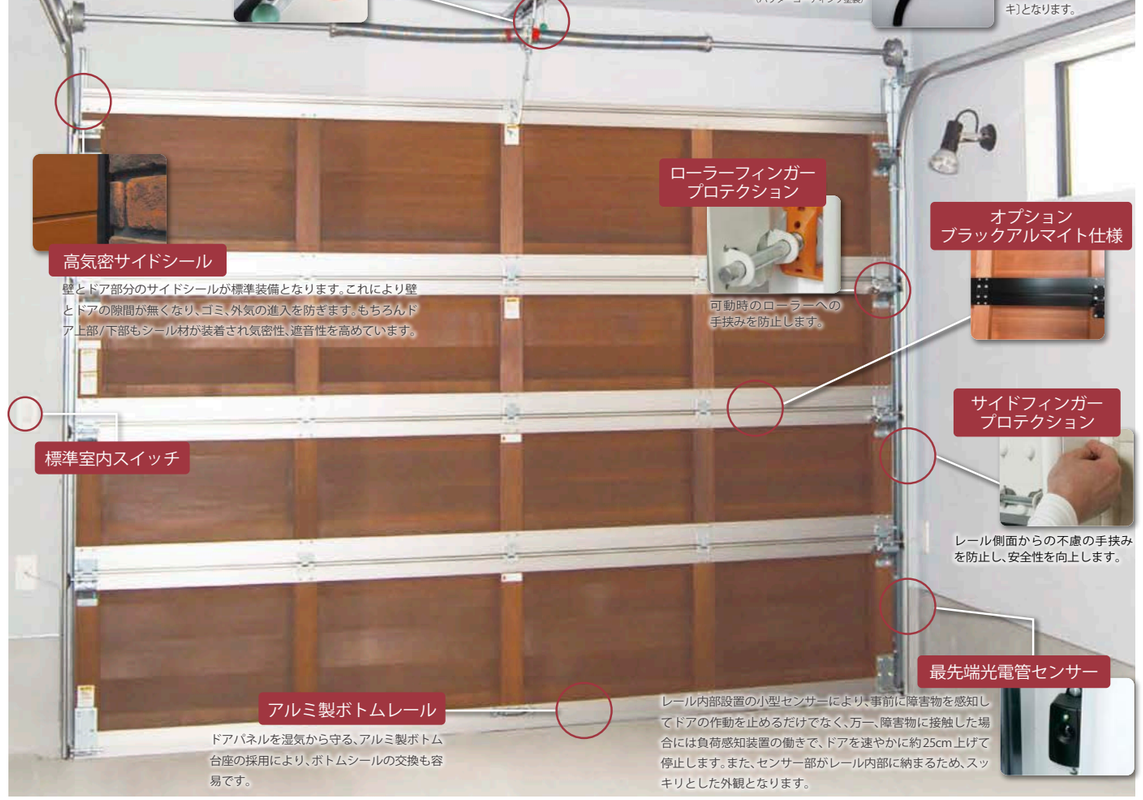

ローラーフィンガープロテクション

可動時のローラーへの手挟みを防止します。

オプション
ブラックアルマイト仕様

高気密サイドシール

壁とドア部分のサイドシールが標準装備となります。これにより壁とドアの隙間が無くなり、ゴミ、外気の進入を防ぎます。もちろんドア上部/下部もシール材が装着され気密性、遮音性を高めています。

サイドフィンガープロテクション

レール側面からの不慮の手挟みを防止し、安全性を向上します。

標準室内スイッチ

最先端光電管センサー

アルミ製ボトムレール

ドアパネルを湿気から守る、アルミ製ボトム台座の採用により、ボトムシールの交換も容易です。

レール内部設置の小型センサーにより、事前に障害物を感知してドアの作動を止めるだけでなく、万一、障害物に接触した場合には負荷感知装置の働きで、ドアを速やかに約25cm上げて停止します。また、センサー部がレール内部に納まるため、スッキリとした外観となります。

●自由サイズ設定

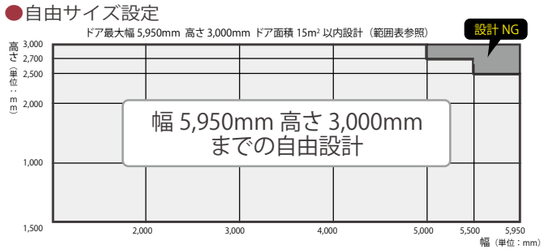

※仕様に関しては製品改良の為、予告無く変更する場合がございます。





REMCO GARAGE DOORS メタルフラットガレージドア

シャープで美しいフラットデザイン
機能性と安全性を備え持つ次世代ガレージドア

デザイン

シルバーメタリックの硬質コート塗装を施されたワイドフラットパネルは、シャープで美しい外観デザインを演出し、様々な建築デザインに調和します。また木目調パネルも 2 種ご用意しております。

チタンメタリックシルバー
アルミメタリックシルバー

●木目調オプションカラー

マホガニーブラウン
ナットブラウン

耐久性

従来のGALVALUMEコーティングを凌ぐ最新腐食防止技術 ZM EcoProtect ゜コーティングを鋼板に施し、表面を硬質コート塗装で構成されたパネルは高い腐食保護性能を実現。

高断熱性／遮音性

パネル内部に隙間無く充填された高密度ポリウレタンフォームにより、次世代のガレージドアに求められる断熱性能／遮音性能を高レベルで実現しました。

安全性

自己診断装置と二重安全装置を備える最新テクノロジー電動開閉システムと外部/内部において手挟みを防止したフィンガープロテクション設計にてより安全性を向上しました。



ドアパネル断面図

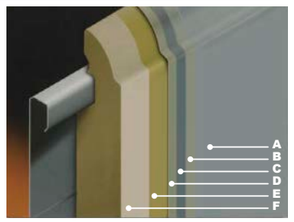

A 硬質コート 25μm
B ZM EcoProtect®
C 鋼板
D ZM EcoProtect®
E プライマーコーティング
F 高密度断熱フォーム 40kg/m³



高密度ポリウレタンフォームが隙間なく充填されていますので、断熱材が充填されていないアルミ製/スチール製とは断熱性能/遮音性能が格段に違います。

Custom Window Designs （オプション）

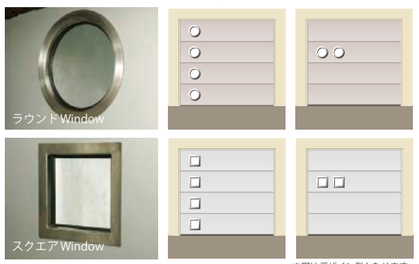

※図はデザイン例となります。

フラットパネルデザインに融合するステンレス製フレーム、ガラス厚6mmのカスタムウインドウをご用意しました。ご指定の位置に取付け可能です。

●窓枠サイズ：ラウンド Window 240/330mm ／ ●外径：スクエア Window 230/310mm

自己診断機能を備えた最も優れた次世代電動オープナー

●ドイツMARANTEC社と共同開発した日本仕様品（100V 50/60Hz）
●従来型よりも一層、省電力設計、コンパクトサイズとなりました。
●特定小電力無線機器技術基準適合。適合取得周波数により従来品よりリモコンの操作範囲が拡がりました。
●ホワイトボディーの洗練されたリモコンデザイン。新たに電子ロックボタン機能が装備されました。
●最先端テクノロジーによる二重安全装置搭載。（光電管センサーが事前に障害物を感知してドアの作動を止め、万一障害物に当たった場合でも負荷感知装置が働きドアの作動を停止）
●従来型蛍光灯タイプランプからLEDライトになり、より明るく省電力になりました。
●室内自動点灯LEDライト（開閉時点灯、開閉3分後消灯）
●ドアの開閉時は電子制御によってソフトに停止する動きを可能にしたソフトストップ機能を採用。安全に確実にドアを停止させます。
●静音タイプベルトドライブとストレスを感じないスピーディな開閉速度はソフトストップ機能と相まって抜群の静粛性を実現。早朝、深夜の開閉も気になりません。
※電子ロックボタン機能=衣服のポケット等に入れた時のスイッチの誤動作を防止するロック機能



標準型リモコン（左／バイザークリップ付）とキーホルダー型リモコン（右／オプション）

●メタルフラットドア サイズバリエーション

高さ (mm)	幅 (mm)						
2,000	2,450	2,750	3,050	3,650	4,850	5,550	6,050
2,110							
2,220							
2,330							
2,440							

上記サイズ以外にも下記サイズ内であれば自由なオーダーサイズが製作可能です。詳しくはお問い合わせ下さい。
（高さ：1,830mm～3,110mm　幅：1,500mm～6,050mm）





※仕様に関しては製品改良の為、予告無く変更する場合がございます。

REMCO GARAGE DOORS ウッドレイズドガレージドア

●木特有の自然な木質と色合いが建築物に融合し建築デザインに大きく寄与します。
●規則正しく構成されたデザインと精密なカットにより、彫刻のような格調高い外観を作り出します。
●オプションにて3種類のデザインからウィンドウパネルをお選び頂けます。
●材質：表面板には木目が美しく安定し、腐りにも強いシダー材を採用。面材には節のない、フラットでクリアな高品質材のみを使用しています。（表面材：ウエスタンレッドシダー/フレーム材:ヘムロック）
●最先端電動オープナーとナイロンローラーの採用により静粛性に優れ、早朝や深夜の開閉も安心です。
●壁とガレージドアの間にインナーサイドシールが標準で装備されます。これにより壁とドアの隙間はあきません。もちろんドア上部/下部もシール材が装着され気密性、遮音性を高めています。

ドア基本サイズ表

●豊富なサイズバリエーションで貴方のニーズにお応えします。

高さ(mm)	幅(mm)				
2,134	2,438	2,743	3,048	4,877	5,486
2,438					

※上記のサイズ以外にも、自由なオーダーサイズを製作可能です。

ドアデザインパターン

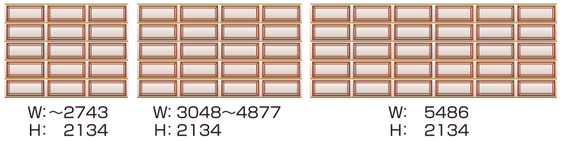

ウィンドウデザイン（オプション）



材質



カラー（オプション）



※印刷の都合上、実際の色と異なる場合がございます。予めご了承ください。

ガレージドア構成図（内観）

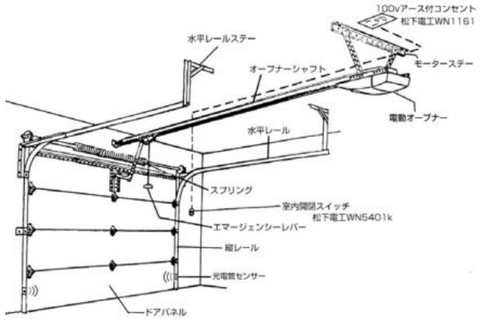



REMCO GARAGE DOORS スティールガレージドア

スティールフラットドア

●シンプルなパネルデザインにより、様々な住宅デザインに調和し、建築家の方々より高い評価を頂いております。
●標準色は6色設定となり、多彩なコーディネイトを可能にしました。（別注にて指定色のオーダーも可能です。）
●パネル表面は三重コーティングが施されており、耐久性とローメンテナンス性を両立しました。

スティールフラットドアカラー

●基本色



※パネル裏面はホワイトになります。
※印刷の都合上、実際の色と異なる場合がございます。予めご了承ください。

●オーダーペイント
お客様のご希望の色に塗装できます。

スティールレイズドドア

●魅力的な北米デザインとお求めしやすい価格を実現しました。
●木目模様に加工されたパネル表面は、三重コーティングが施されており、耐久性とローメンテナンス性を両立。カラーはホワイトとアーモンドをご用意致しております。（別注にて指定色のオーダーも可能です。）

スティールレイズドドアカラー

●基本色



※パネル裏面はホワイトになります。
※印刷の都合上、実際の色と異なる場合がございます。予めご了承ください。

●オーダーペイント
お客様のご希望の色に塗装できます。

スティールレイズドドアデザインパターン

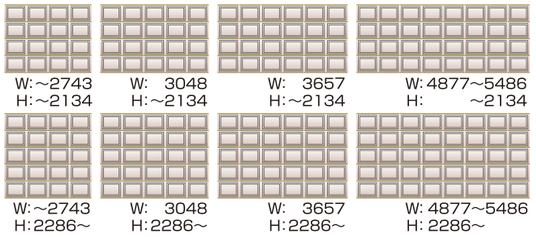

スティールドア共通仕様

三層構造ドアパネル



レムコの三層構造スティールドア

表と裏のスティールパネルにポリエステル断熱材を挟み込んだ三層構造の最上級タイプ。スティール1枚のドアとは断熱性、静粛性が格段に違います。



一般的なスティールドア

ドア基本サイズ表

●豊富なサイズバリエーションで様々なニーズにお応えします。

高さ(mm)	幅(mm)					
1,905	2,438	2,743	3,048	3,657	4,877	5,486
1,981						
2,057						
2,134						
2,286						
2,362						
2,438						

※スティールフラットは表記以外にも、幅1,500～5,486までのサイズオーダーが可能です。

ウィンドウデザイン（オプション）

※サイズオーダーには対応していません。

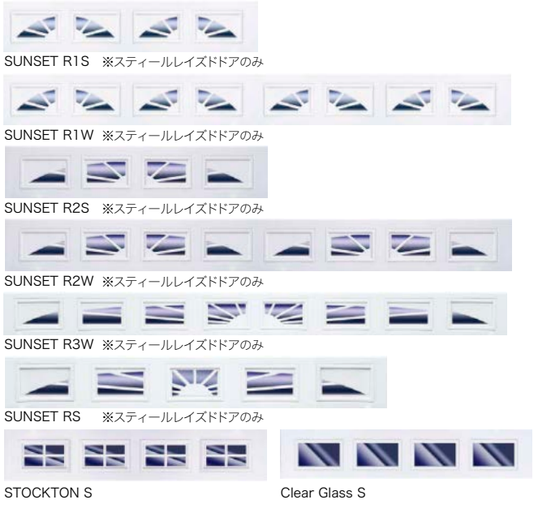

レムコガレージドア価格表

木製ウッドフラットHBガレージドア

※材料価格の変動が激しいため、必ず都度お見積りください。

納期：打ち合わせ完了後、約2ヶ月後出荷

H(mm) \ W(mm)	2450	2750	3050	3650	4850	5550	5950
2000	WFHB866	WFHB966	WFHB1066	WFHB1266	WFHB1666	WFHB1866	WFHB2066
	¥1,013,000	¥1,063,000	¥1,138,000	¥1,645,000	¥1,905,000	¥2,072,000	¥2,214,000
2120	WFHB87	WFHB97	WFHB107	WFHB127	WFHB167	WFHB187	WFHB207
	¥1,044,000	¥1,095,000	¥1,173,000	¥1,695,000	¥1,964,000	¥2,136,000	¥2,282,000
2430	WFHB88	WFHB98	WFHB108	WFHB128	WFHB168	WFHB188	WFHB208
	¥1,173,000	¥1,208,000	¥1,339,000	¥1,823,000	¥2,219,000	¥2,357,000	¥2,520,000

木製ウッドフラットHBガレージドア(ブラックアルマイト仕様)

納期：打ち合わせ完了後、約2ヶ月後出荷

H(mm) \ W(mm)	2450	2750	3050	3650	4850	5550	5950
2000	WFHB866-BA	WFHB966-BA	WFHB1066-BA	WFHB1266-BA	WFHB1666-BA	WFHB1866-BA	WFHB2066-BA
	¥1,099,000	¥1,153,000	¥1,235,000	¥1,785,000	¥2,067,000	¥2,248,000	¥2,402,000
2120	WFHB87-BA	WFHB97-BA	WFHB107-BA	WFHB127-BA	WFHB167-BA	WFHB187-BA	WFHB207-BA
	¥1,133,000	¥1,188,000	¥1,273,000	¥1,839,000	¥2,131,000	¥2,318,000	¥2,476,000
2430	WFHB88-BA	WFHB98-BA	WFHB108-BA	WFHB128-BA	WFHB168-BA	WFHB188-BA	WFHB208-BA
	¥1,273,000	¥1,311,000	¥1453,000	¥1,978,000	¥2,408,000	¥2,557,000	¥2,734,000

*上記規格以外のサイズもドアパネルの最大面積が14.8m²以内であれば、ご指定のサイズにて製作します。幅は1,500～5,950mm、高さは1,820～3,050mmまで。
*ドアパネルは木製無垢材です。価格に塗装費は含まれていません。別途塗装も承ります。*電動リモコン式は別頂の電動オープナーが必要となります。
*上記価格はスタンダードレール仕様の価格です。235ローヘッドレール仕様は別途¥56,000が加算されます。 *上記価格には取り付け工事費/運送費/出張交通費は含まれていません。

メタルフラットガレージドア(MF)

納期：打ち合わせ完了後、約1ヶ月後出荷

H(mm) \ W(mm)	2450	2750	3050	3650	4850	5550	6050
2000	MF867	MF967	MF1067	MF1267	MF1667	MF1867	MF2067
	¥602,000	¥638,000	¥674,000	¥805,000	¥1,127,000	¥1,212,000	¥1,371,000
2110	MF87	MF97	MF107	MF127	MF167	MF187	MF207
	¥602,000	¥638,000	¥674,000	¥805,000	¥1,127,000	¥1,212,000	¥1,371,000
2220	MF873	MF973	MF1073	MF1273	MF1673	MF1873	MF2073
	¥648,000	¥690,000	¥732,000	¥873,000	¥1,219,000	¥1,316,000	¥1,485,000
2330	MF878	MF978	MF1078	MF1278	MF1678	MF1878	MF2078
	¥648,000	¥690,000	¥732,000	¥873,000	¥1,219,000	¥1,316,000	¥1,485,000
2440	MF88	MF98	MF108	MF128	MF168	MF188	MF208
	¥648,000	¥690,000	¥732,000	¥873,000	¥1,219,000	¥1,316,000	¥1,485,000
2500	MF882	MF982	MF1082	MF1282	MF1682	MF1882	–
	¥657,000	¥699,000	¥800,000	¥886,000	¥1,235,000	¥1,335,000	

メタルフラットガレージドア木目調オプションカラー(MFW)

納期：打ち合わせ完了後、約1ヶ月後出荷

H(mm) \ W(mm)	2450	2750	3050	3650	4850	5550	6050
2000	MFW867	MFW967	MFW1067	MFW1267	MFW1667	MFW1867	MFW2067
	¥649,000	¥688,000	¥727,000	¥868,000	¥1,216,000	¥1,306,000	¥1,479,000
2110	MFW87	MFW97	MFW107	MFW127	MFW167	MFW187	MFW207
	¥649,000	¥688,000	¥727,000	¥868,000	¥1,216,000	¥1,306,000	¥1,479,000
2220	MFW873	MFW973	MFW1073	MFW1273	MFW1673	MFW1873	MFW2073
	¥699,000	¥744,000	¥788,000	¥941,000	¥1,314,000	¥1,418,000	¥1,601,000
2330	MFW878	MFW978	MFW1078	MFW1278	MFW1678	MFW1878	MFW2078
	¥699,000	¥744,000	¥788,000	¥941,000	¥1,314,000	¥1,418,000	¥1,601,000
2440	MFW88	MFW98	MFW108	MFW128	MFW168	MFW188	MFW208
	¥699,000	¥744,000	¥788,000	¥941,000	¥1,314,000	¥1,418,000	¥1,601,000
2500	MFW882	MFW982	MFW1082	MFW1282	MFW1682	MFW1882	–
	¥708,000	¥754,000	¥863,000	¥955,000	¥1,332,000	¥1,439,000	

*上記規格以外のサイズもドアパネルの最大面積が14.8m²以内であれば、ご指定のサイズにて製作します。
*電動リモコン式は別頂の電動オープナーが必要となります。
*上記価格はスタンダードレール仕様の価格です。235ローヘッドレール仕様は別途¥56,000が加算されます。
*上記価格には取り付け工事費/運送費/出張交通費は含まれていません。

メタルフラットドア用カスタムウィンドウ(明かり窓)

品名	サイズ	品番	価格
丸型ステンレスウィンドウ	外径 240mm	MW-001R240	¥48,300
丸型ステンレスウィンドウ	外径 330mm	MW-001R330	¥56,300
角型ステンレスウィンドウ	230mmx230mm	MW-002S230	¥42,900
角型ステンレスウィンドウ	310mmx310mm	MW-002S310	¥53,600

ウッドレイズドガレージドア(CE)

受注製作となります。価格と納期に関しては都度お問い合わせください。
*ドアパネルは木製無垢材です。価格に塗装費は含まれていません。別途塗装も承ります。

ウッドレイズドガレージドア用カスタムウィンドウ(明かり窓)

カスタムウインドウに関しては都度お問い合わせください。

スティールフラットガレージドア(SFAL)／スティールレイズドガレージドア(SRAL)

納期：打ち合わせ完了後、約1ヶ月後出荷

H(mm) \ W(mm)	2438	2743	3048	3657	4877	5486
1905	SFAL/SRAL 86344	SFAL/SRAL 96344	SFAL/SRAL 106354	SFAL/SRAL 126364	SFAL/SRAL 166384	SFAL/SRAL 186384
	¥410,000	¥439,000	¥499,000	¥605,000	¥729,000	¥856,000
1981	SFAL/SRAL 86644	SFAL/SRAL 96644	SFAL/SRAL 106654	SFAL/SRAL 126664	SFAL/SRAL 166684	SFAL/SRAL 186684
	¥410,000	¥439,000	¥499,000	¥605,000	¥729,000	¥856,000
2057	SFAL/SRAL 86944	SFAL/SRAL 96944	SFAL/SRAL 106954	SFAL/SRAL 126964	SFAL/SRAL 166984	SFAL/SRAL 186984
	¥410,000	¥439,000	¥499,000	¥605,000	¥729,000	¥856,000
2134	SFAL/SRAL 8744	SFAL/SRAL 9744	SFAL/SRAL 10754	SFAL/SRAL 12764	SFAL/SRAL 16784	SFAL/SRAL 18784
	¥410,000	¥439,000	¥499,000	¥605,000	¥729,000	¥856,000
2286	SFAL/SRAL 87645	SFAL/SRAL 97645	SFAL/SRAL 107655	SFAL/SRAL 127665	SFAL/SRAL 167685	SFAL/SRAL 187685
	¥503,000	¥548,000	¥621,000	¥752,000	¥932,000	¥1,084,000
2362	SFAL/SRAL 87945	SFAL/SRAL 97945	SFAL/SRAL 107955	SFAL/SRAL 127965	SFAL/SRAL 167985	SFAL/SRAL 187985
	¥503,000	¥548,000	¥621,000	¥752,000	¥932,000	¥1,084,000
2438	SFAL/SRAL 8845	SFAL/SRAL 9845	SFAL/SRAL 10855	SFAL/SRAL 12865	SFAL/SRAL 16885	SFAL/SRAL 18885
	¥503,000	¥548,000	¥621,000	¥752,000	¥932,000	¥1,084,000

スティールガレージドア用カスタムウィンドウ(明かり窓)

品名	サイズ (mm)	品番	価格
SUNSET R1S/4 パネル	W2743 まで	CW-R1S	¥72,500
SUNSET R2S/4 パネル	W2743 まで	CW-R2S	¥72,500
STOCKTON S/4 パネル	W2743 まで	CW-STS	¥72,500
Clear Glass S /4 パネル	W2743 まで	CW-CGS	¥67,200
SUNSET RS/5 パネル	W3048	CW-RM	¥90,600
STOCKTON S/5 パネル	W3048	CW-STM	¥90,600
Clear Glass S /5 パネル	W3048	CW-CGM	¥84,000
SUNSET R1W/8 パネル	W4877 から	CW-R1W	¥144,900
SUNSET R2W /8 パネル	W4877 から	CW-R2W	¥144,900
SUNSET R3W/8 パネル	W4877 から	CW-R3W	¥143,400
STOCKTON S/8 パネル	W4877 から	CW-STW	¥144,900
Clear Glass S /8 パネル	W4877 から	CW-CGW	¥134,400

MARANTEC 電動オープナー

品名	品番	価格
マランテック電動オープナー　軽量ドア用	MR260J	¥217,000
マランテック電動オープナー　中量ドア用	MR270J	¥238,000
マランテック電動オープナー　重量ドア用	MR380J	¥282,000
標準型リモコン　※4 台のドアが別々に操作可能	MRRC564J	¥16,800
キーホルダー型リモコン ※2 台のドアが別々に操作可能です	MRRC572J	¥16,500
キーレスエントリースイッチ	MRD526	¥42,600
無線式室内多機能スイッチ	MRD644J	¥20,500
無線式室内多機能スイッチ／ 人感感知ランプ機能付き	MRD645J	¥23,500
有線式室内多機能スイッチ	MRC107	¥8,600

*日本仕様100V　50Hz/60Hz　リモコン商品は特定小電力無線機器技術基準適合商品です。

ジャックシャフト 電動オープナー
(ハイリフトレール/バーチカルレール用)

品名	品番	価格
ジャックシャフト型電動開閉器 100V	LM8900	¥255,000
LM バイザー型リモコン ※3 台のドアが別々に操作可能です	LMRC893	¥14,300
LM キーレスエントリースイッチ	LMKL877	¥22,000

オプションパーツ

品名	品番	価格
ローヘッドレール仕様	LHR-235	¥56,000
カラーレール（ハードコート仕様）ホワイト・ブラック	TR-CW/CB	¥68,000
エマージェンシーキー ※ガレージ内に出入口のない場合に使用	EG-002	¥9,800
T 型キー付ハンドル	TK-001	¥13,200
F 専用キー付ハンドル ※手動式に使用	MFKR-01	¥28,300

施工費用

*出張交通費は別途必要です。

品　名	価　格
電動オープナー工事費 KJ09	¥33,600

W(mm)	2438～2744	3048	4877	5486	6096
スチール製ガレージ 7’	SKJ108 ¥150,000		SKJ187 ¥195,600		SKJ207 ¥213,600
スチール製ガレージ 8’			SKJ188 ¥207,600		SKJ208 ¥225,600
木製ガレージ 7’	WKJ98 ¥154,800	WKJ108 ¥158,400	WKJ167 ¥200,400	WKJ187 ¥201,600	WFHB207 ¥219,600
木製ガレージ 8’			WKJ168 ¥212,400	WKJ188 ¥214,800	WFHB208 ¥23,4000

ズカラカズ ［図面をなぞるだけかんたん積算ソフト］

ズカラカズは2018年2月に特許登録されました。

納期：打ち合わせ終了後約1ヶ月

知識いらず 手間いらず ズカラカズ

手書き図面でも、CAD図面でも
スキャンして図面をなぞるだけ。
積算はもちろん、各種実務関連書類が一瞬で作成できます。

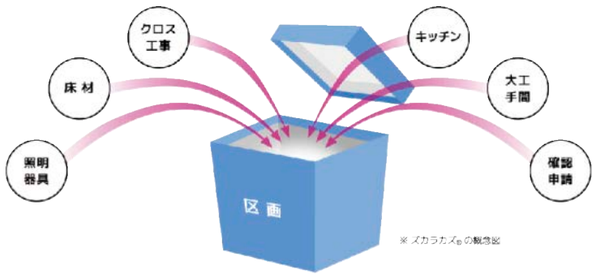

※ズカラカズの概念図



POINT 1

建築の専門知識は一切不要。導入後はすぐに実務に活用できるので
業務分担、大幅な効率化が可能に。

従来のCADに付随する積算機能や単体の積算ソフトとは違って、建築の専門知識がなくても操作可能。総務や経理担当者でも簡単に操できるので、業務分担・効率化が図れます。

POINT 2

操作は、画面をスキャンしてなぞるだけ。
部材の拾い出しから各種の建築・建材実務関連の書類が一瞬で作成できます。

CADなどのデータ化された図面だけではなく、手描きの図面や施工図でもスキャンしてポイントを拾うだけで各種の数値をデータ化。書類作成時間が大幅に短縮できます。

POINT 3

図面に描かれていない項目(運搬費・足場費用・確認申請費用など)
も自動積算します。

費用の発生する作業を仮想部材として部材登録することにより、物体としての部材が存在しなくても、必要費用を積算に反映させることが可能となり、積算の有用性が向上します。

POINT 4

作成した他発注管理データから請求管理の書類も同時作成。
利益の把握が容易にできます。

ズカラカズで作成した受発注データから、請求に関する各種書類の作成が行えます。ひとつの図面から導き出されるデータによって利益の把握ができるので、事務処理の手間が大幅に軽減されます。

POINT 5

初期導入とランニングコストも安心価格。
低コストかつスピーディーに始められます。

サポート体制も万全なライセンス販売のため、初期コストが抑えられるうえに、月々のコストも安心の価格でご提供。不要となった場合は、その月から費用は一切かかりません。

ズカラカズで作成できる書類

基本帳票	請求管理票
仕様確認書	業者別請求管理一覧表
書類送付のご案内	物件別売上管理表
見積書	月別請求一覧表
発注書・発注請書	月別サイト支払い一覧表
原価計算書	
実行予算書	
請求書	

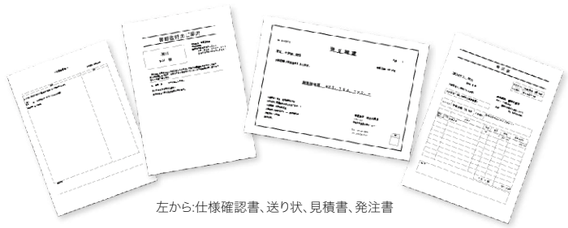

左から:仕様確認書、送り状、見積書、発注書

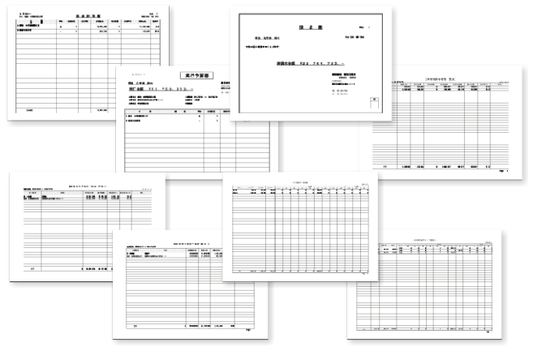

左から:物件別売上管理一覧表(計画)、物件別売上管理一覧表(確定)、
月別請求一覧表、月別支払いサイト一覧表

価格表

使用料金	月額	22,000円	
	年額	242,000円	11ヶ月分の金額
ボリュームディスカウント	2〜9本	1割引	
	10〜99本	2割引	
	100本以上	3割引	
オプション	指導料	100,000円	
	データ入力費用	200,000円	原則プラン毎
出張費		別途実費	
積算代行サービス	見積書一式	50,000円	住宅一棟分・実行予算書含む

導入の流れ

① お問い合わせフォームもしくはお電話にてご連絡
↓
② 御社にてズカラカズのご説明・デモ操作
↓
③ 導入申込（データ入力費用200,000円）
↓
③-1 理世科学にて資料をお預かりし解析 → ③-2 細微なデータ入力
↓
④ 解析後、積算根拠の付け合せ
↓
⑤ 納品（費用発生）



詳しくこちらから
http://zukarakazu.jp

with room

[DRAWING]

納まり図面

P.283 室内ドア
P.291 コマド
P.293 ユーロトレンドG
P.295 ディスティンクション
P.299 レノホンダエリートフェンスター

90mm・114mm固定枠

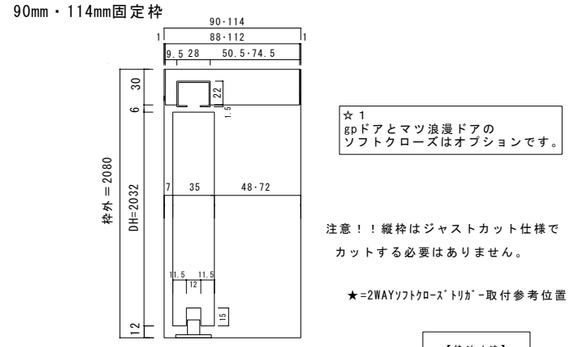

144mm・160mm固定枠

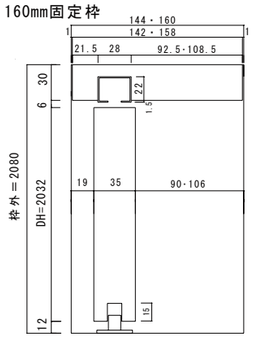

※本図は右勝手

ユーロトレンドドア ACEドア・ステップドア gpドア・マツ浪漫ドア	片引きドア	作成 2017.09.01 制定 プレイリーホームズ株式会社	改訂1 2018.12.01 改訂2 2020.04.01 改訂3		図番 PHDWR－002

室内ドア詳細図

90mm・114mm固定枠

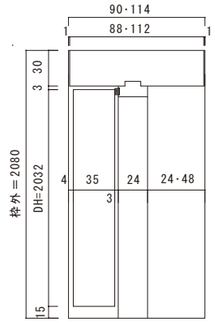

片開き

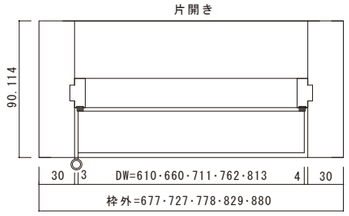

親子・親親

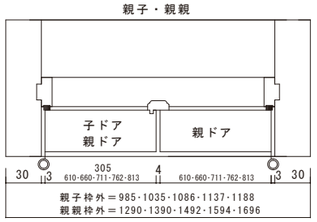

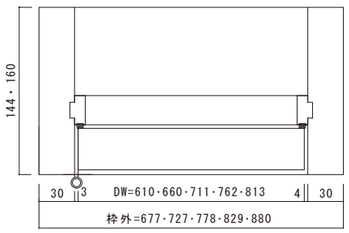

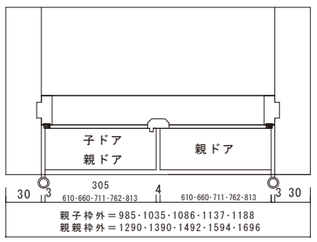

144mm・160mm固定枠

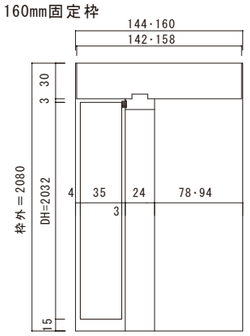

金物加工位置

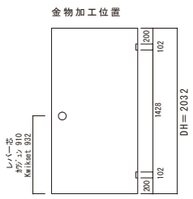

定規縁　拡大図

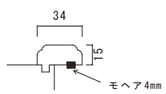

【枠外寸法】
（片開きドア）
高さ：DH+48mm
幅：DW+67mm

【枠外寸法】
（親子ドア）
高さ：DH+48mm
幅：DW+375mm

【枠外寸法】
（親親ドア）
高さ：DH+48mm
幅：DWx2+70mm

注意！！縦枠はジャストカット仕様でカットする必要はありません。

ユーロトレンドドア ACEドア・ステップドア gpドア・マツ浪漫ドア	片開き・親子・親親ドア	作成 2017.09.01 制定 プレイリーホームズ株式会社	改訂1 2018.12.01 改訂2 改訂3		図番 PHDWR－001

114mm固定枠

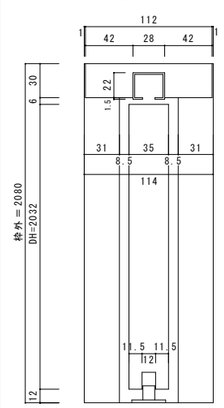

144mm・160mm固定枠

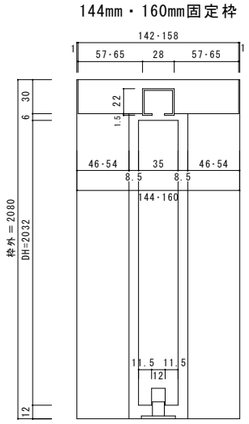

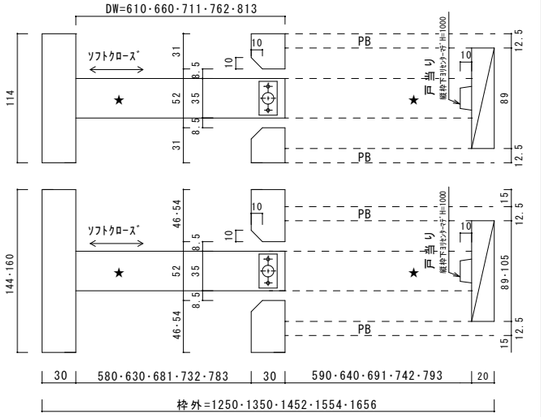

90mm枠は非対応

注意！！縦枠はジャストカット仕様で
カットする必要はありません。

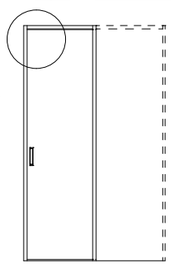

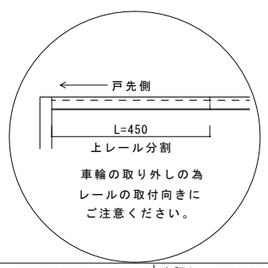

★=2WAYｿﾌﾄｸﾛｰｽﾞﾄﾘｶﾞｰ取付参考位置

金物加工位置



☆1
gpドアとマツ浪漫ドアの
ソフトクローズはオプションです。

【枠外寸法】
高さ：DH+48mm
幅：DWx2+30mm

ユーロトレンドドア ACEドア・ステップドア gpドア・マツ浪漫ドア	ポケットドア	作成 2017.09.01 制定 プレイリーホームズ株式会社	改訂1 2018.12.01 改訂2 2020.04.01 改訂3 2021.06.01		図番 PHDWR－003

125mm固定枠

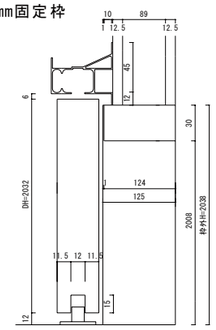

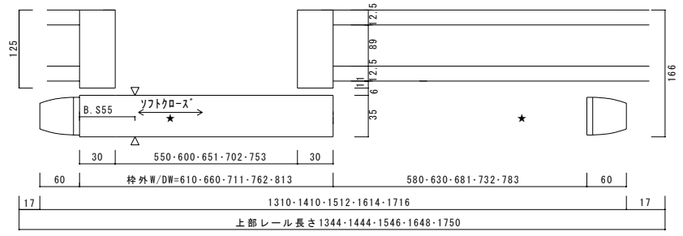

90mm・140mm・156mm固定枠

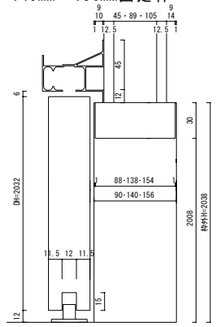

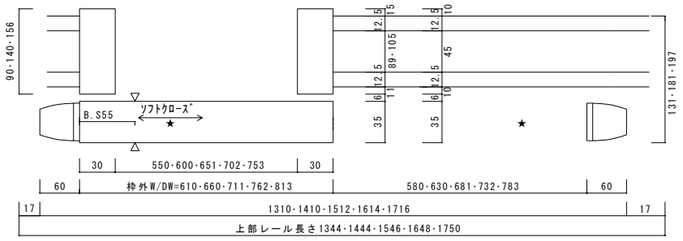

★=2WAYｿﾌﾄｸﾛｰｽﾞﾄﾘｶﾞｰ取付参考位置　＊本図は右勝手

【レール外寸法】
高さ：DH+63mm
幅：DWx2+124mm

金物加工位置

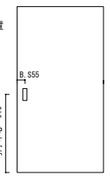

注意！！縦枠はジャストカット仕様で
カットする必要はありません。

☆1
gpドアとマツ浪漫ドアの
ソフトクローズはオプションです。

ユーロトレンドドア	アウトセット片引きドア	作成　2017.09.01	改訂1　2018.12.01		図番
ACEドア・ステップドア		制定	改訂2　2020.04.01		PHDWR－004
gpドア・マツ浪漫ドア		プレイリーホームズ株式会社	改訂3		

90mm・114mm固定枠

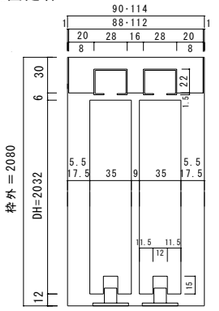

注意！！縦枠はジャストカット仕様で
カットする必要はありません。

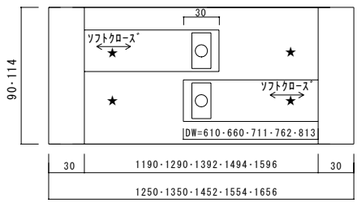

144mm・160mm固定枠

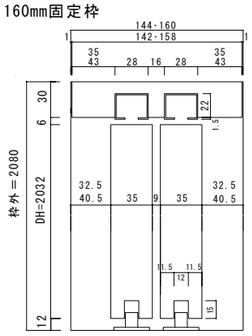

【枠外寸法】
高さ：DH+48mm
幅：DWx2+30mm

金物加工位置

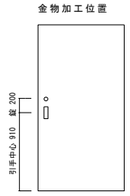

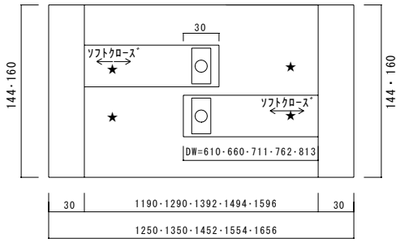

★=2WAYｿﾌﾄｸﾛｰｽﾞﾄﾘｶﾞｰ取付参考位置

☆1
gpドアとマツ浪漫ドアの
ソフトクローズはオプションです。

ユーロトレンドドア	２枚引き違いドア	作成　2017.09.01	改訂1　2018.12.01		図番
ACEドア・ステップドア		制定	改訂2　2020.04.01		PHDWR－005
gpドア・マツ浪漫ドア		プレイリーホームズ株式会社	改訂3		

90mm・114mm固定枠

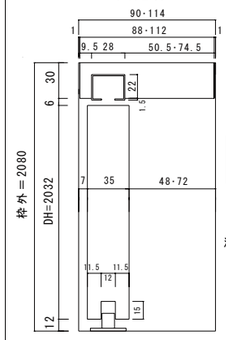

☆1
gpドアとマツ浪漫ドアの
ソフトクローズはオプションです。

注意！！縦枠はジャストカット
仕様でカットする必要は
ありません。

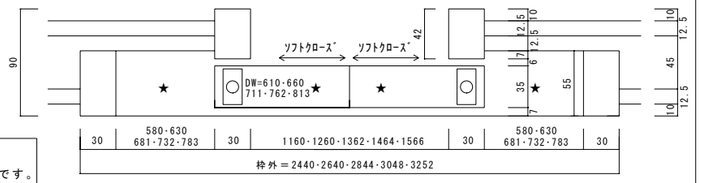

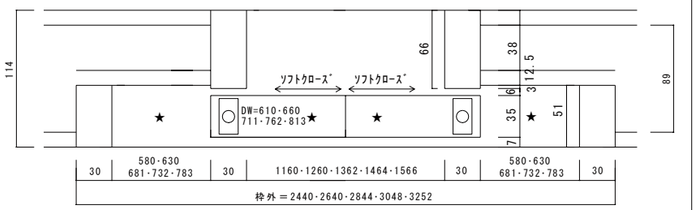

144mm・160mm固定枠

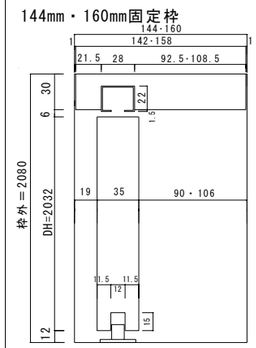

【枠外寸法】
高さ：DH+48mm
幅：DWx4

金物加工位置

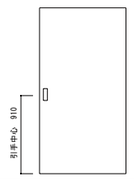

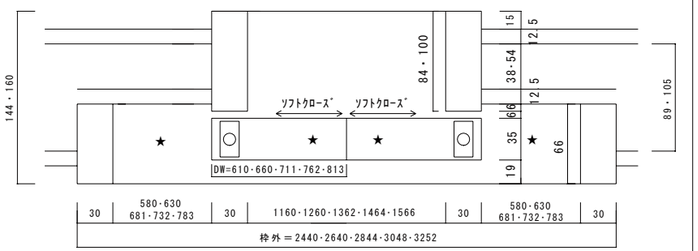

★=2WAYｿﾌﾄｸﾛｰｽﾞﾄﾘｶﾞｰ取付参考位置

ユーロトレンドドア	２枚引き分けドア	作成　2017.09.01	改訂1　2018.12.01		図番
ACEドア・ステップドア		制定	改訂2　2020.04.01		PHDWR－006
gpドア・マツ浪漫ドア		プレイリーホームズ株式会社	改訂3		

134mm固定枠

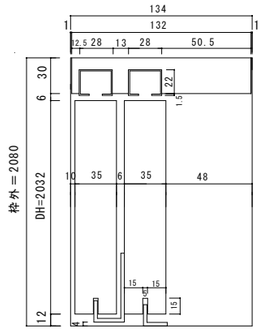

☆1
gpドアとマツ浪漫ドアの
ソフトクローズはオプションです。

注意！！縦枠はジャストカット仕様で
カットする必要はありません。
★=2WAYｿﾌﾄｸﾛｰｽﾞﾄﾘｶﾞｰ取付参考位置

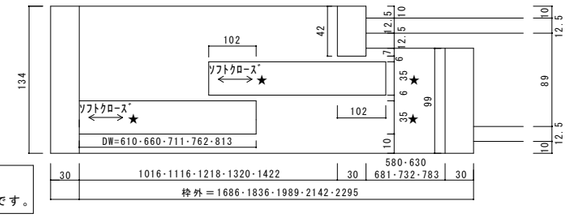

160mm固定枠

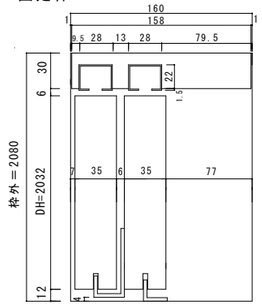

【枠外寸法】
高さ：DH+48mm
幅：DWx3−144mm

金物加工位置

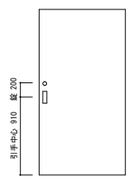

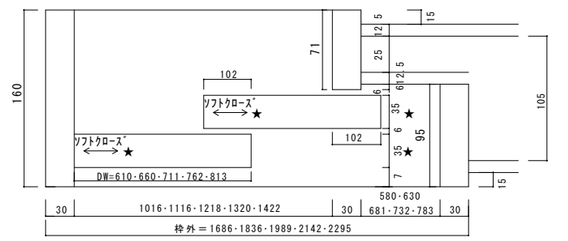

※ユーロトレンドオリジナルドア,ACEドアのガラスドアは非対応

※本図は右勝手

ユーロトレンドドア	２枚引き込みドア	作成　2017.09.01	改訂1　2018.12.01		図番
ACEドア・ステップドア		制定	改訂2　2020.04.01		PHDWR－007
gpドア・マツ浪漫ドア		プレイリーホームズ株式会社	改訂3　2021.06.01		

144mm固定枠

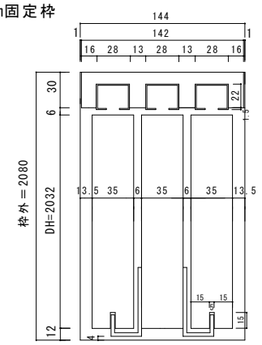

☆1
gpドアとマツ浪漫ドアの
ソフトクローズはオプションです。

注意！！縦枠はジャストカット仕様で
カットする必要はありません。

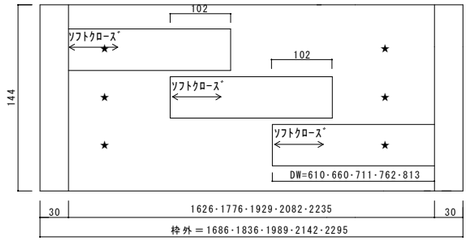

★=2WAYｿﾌﾄｸﾛｰｽﾞﾄﾘｶﾞｰ取付参考位置

160mm固定枠

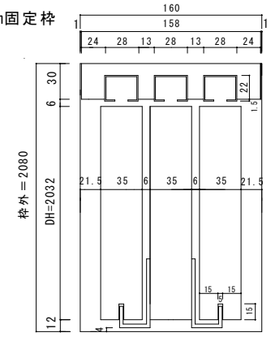

【枠外寸法】
高さ：DH+48mm
幅：DWx3-144mm

金物加工位置



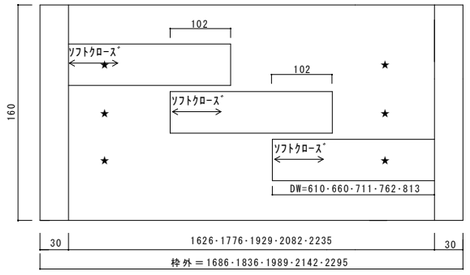

※ユーロトレンドｵﾘｼﾞﾅﾙﾄﾞｱ,ACEﾄﾞｱのｶﾞﾗｽﾄﾞｱは非対応

ユーロトレンドドア ACEドア・ステップドア gpドア・マツ浪漫ドア	３枚引き違いドア	作成 2020.01.01 制定 プレイリーホームズ株式会社	改訂1 2020.04.01 改訂2 2021.06.01 改訂3		図番 ＰＨＤＷＲ－０１５

175mm固定枠

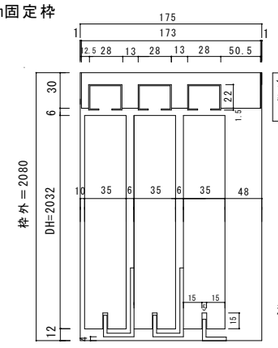

☆1
gpドアとマツ浪漫ドアの
ソフトクローズはオプションです。

注意！！縦枠はジャストカット仕様で
カットする必要はありません。

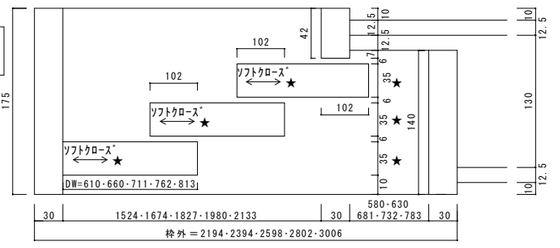

199mm固定枠

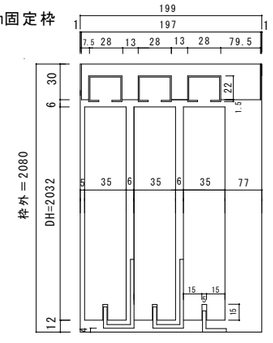

【枠外寸法】
高さ：DH+48mm
幅：DWx4-246mm

金物加工位置

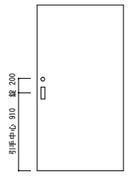

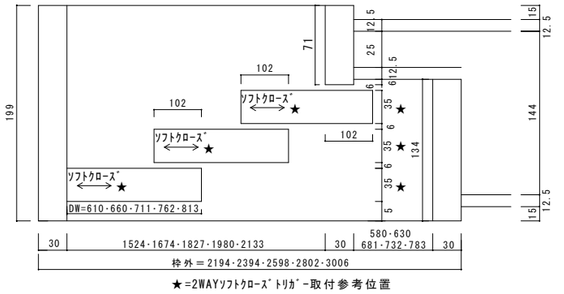

★=2WAYｿﾌﾄｸﾛｰｽﾞﾄﾘｶﾞｰ取付参考位置

※ユーロトレンドｵﾘｼﾞﾅﾙﾄﾞｱ,ACEﾄﾞｱのｶﾞﾗｽﾄﾞｱは非対応
※本図は右勝手

ユーロトレンドドア ACEドア・ステップドア gpドア・マツ浪漫ドア	３枚引き込みドア	作成 2017.09.01 制定 プレイリーホームズ株式会社	改訂1 2018.12.01 改訂2 2021.06.01 改訂3 2021.06.01		図番 ＰＨＤＷＲ－００８

90mm・114mm固定枠

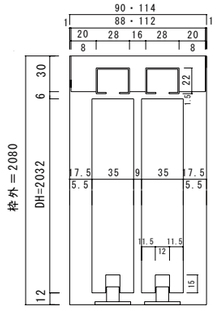

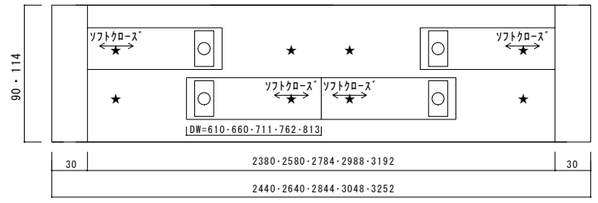

144mm・160mm固定枠

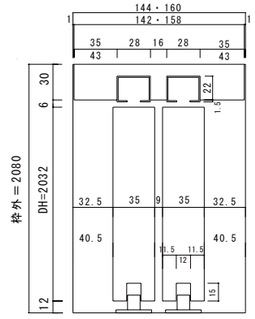

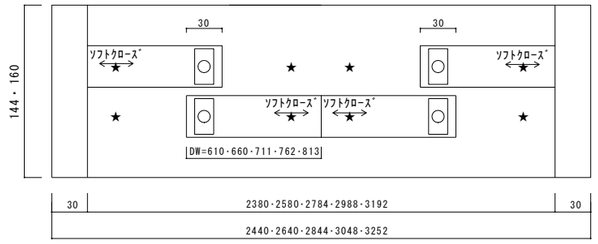

【枠外寸法】
高さ：DH+48mm
幅：DWx4

金物加工位置

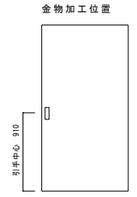

★=2WAYｿﾌﾄｸﾛｰｽﾞﾄﾘｶﾞｰ取付参考位置

☆1
gpドアとマツ浪漫ドアの
ソフトクローズはオプションです。

注意！！縦枠はジャストカット仕様で
カットする必要はありません。

ユーロトレンドドア ACEドア・ステップドア gpドア・マツ浪漫ドア	４枚引き違いドア	作成 2017.09.01 制定 プレイリーホームズ株式会社	改訂1 2018.12.01 改訂2 2020.04.01 改訂3		図番 ＰＨＤＷＲ－００９

90mm・114mm固定枠

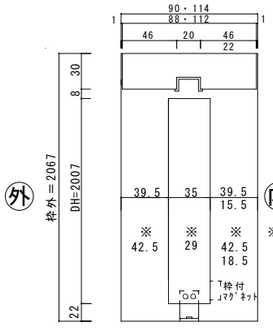

※gpドアとマツ浪漫ドアの
DHが2007以下の場合

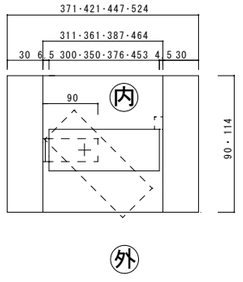

ユーロトレンドｵﾘｼﾞﾅﾙ・ACEの扉は、扉面取りしてある方を外側とする。

注意！！縦枠はジャストカット仕様でカットする必要はありません。

金物加工参考位置（現地加工）

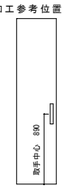

【枠外寸法】
高さ：DH+60mm
幅：DW+71mm

【有効開口寸法】
高さ：DH+30mm
幅：DW-40mm
幅※：DW-33mm

※gpドアとマツ浪漫ドアの
DHが2007以下の場合

※本図は左開き

ユーロトレンドドア ACEドア・ステップドア gpドア・マツ浪漫ドア	片開き収納	作成 2021.06.01 制定 プレイリーホームズ株式会社	改訂1 改訂2 改訂3		図番 ＰＨＤＷＲ－０１６

90mm・114mm固定枠

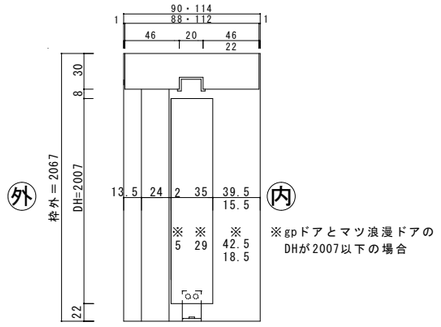

※gpドアとマツ浪漫ドアの
DHが2007以下の場合

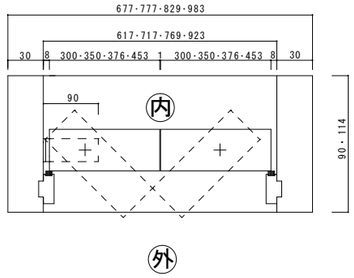

ユーロトレンドオリジナル・ACEの扉は、扉面取りしてある方を外側とする。

注意！！縦枠はジャストカット仕様でカットする必要はありません。

金物加工位置（現地加工）

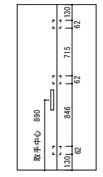

振止め金具は、扉の裏側に取付願います。

【枠外寸法】
高さ：DH+60mm
幅：DWx2+77mm

【有効開口寸法】
高さ：DH+30mm
幅：DWx2-101.5mm
幅※：DWx2-88.5mm

※gpドアとマツ浪漫ドアの
DHが2007以下の場合

ユーロトレンドドア ACEドア・ステップドア gpドア・マツ浪漫ドア	２枚折れ戸	作成　2017.09.01 制定 プレイリーホームズ株式会社	改訂1　2018.12.01 改訂2　2020.04.01 改訂3　2021.06.01			図番 ＰＨＤＷＲ－０１０

90mm・114mm固定枠

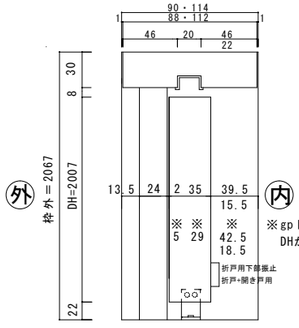

※gpドアとマツ浪漫ドアの
DHが2007以下の場合

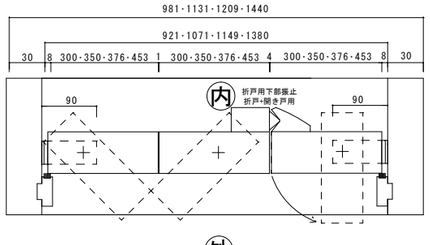

ユーロトレンドオリジナル・ACEの扉は、扉面取りしてある方を外側とする。

注意！！縦枠はジャストカット仕様でカットする必要はありません。

金物加工位置（現地加工）

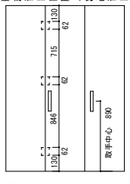

振止め金具は、扉の裏側に取付願います。

【枠外寸法】
高さ：DH+60mm
幅：DWx3+81mm

【有効開口寸法】
高さ：DH+30mm
幅：DWx3-135mm
幅※：DWx3-115mm

※gpドアとマツ浪漫ドアの
DHが2007以下の場合

※本図は右開き左折れ

ユーロトレンドドア ACEドア・ステップドア gpドア・マツ浪漫ドア	３枚折れ戸	作成　2017.09.01 制定 プレイリーホームズ株式会社	改訂1　2018.12.01 改訂2　2020.04.01 改訂3　2021.06.01			図番 ＰＨＤＷＲ－０１１

90mm・114mm固定枠

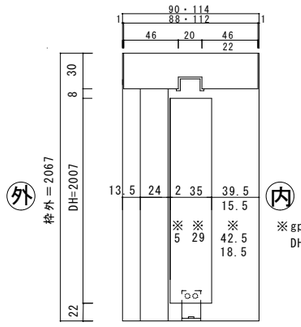

※gpドアとマツ浪漫ドアの
DHが2007以下の場合

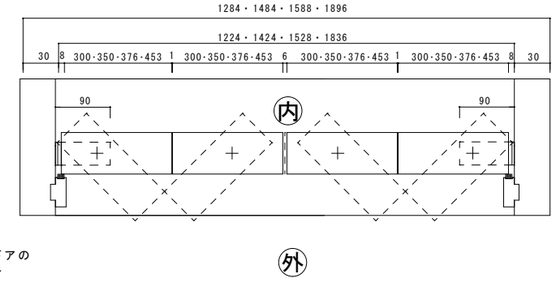

ユーロトレンドオリジナル・ACEの扉は、扉面取りしてある方を外側とする。

注意！！縦枠はジャストカット仕様でカットする必要はありません。

金物加工位置（現地加工）

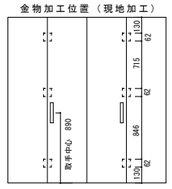

振止め金具は、扉の裏側に取付願います。

【枠外寸法】
高さ：DH+60mm
幅：DWx4+84mm

【有効開口寸法】
高さ：DH+30mm
幅：DWx4-183mm
幅※：DWx4-157mm

※gpドアとマツ浪漫ドアの
DHが2007以下の場合

ユーロトレンドドア ACEドア・ステップドア gpドア・マツ浪漫ドア	４枚折れ戸	作成　2017.09.01 制定 プレイリーホームズ株式会社	改訂1　2018.12.01 改訂2　2020.04.01 改訂3　2021.06.01			図番 ＰＨＤＷＲ－０１２

観音開き収納

90mm・114mm固定枠

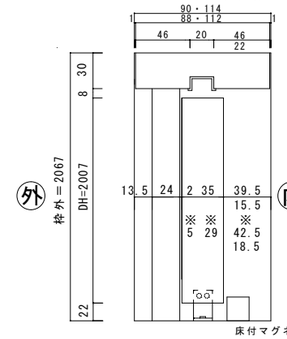

※gpドアとマツ浪漫ドアの
DHが2007以下の場合

床付マグネットキャッチ（観音開きのみ）

金物加工位置（現地加工）

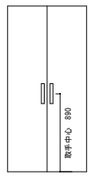

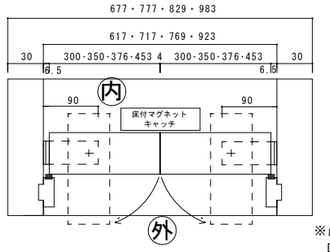

【枠外寸法】
高さ：DH+60mm
幅：DWx2+77mm

【有効開口寸法】
高さ：DH+30mm
幅：DWx2-85mm
幅※：DWx2-71mm

※gpドアとマツ浪漫ドアの
DHが2007以下の場合

腰高収納

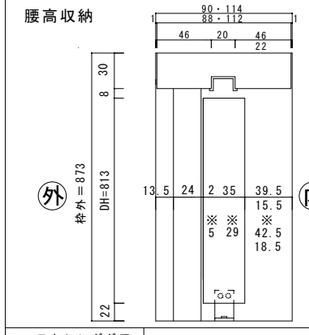

※gpドアとマツ浪漫ドア

ユーロトレンドオリジナル・ACEの扉は、扉面取りしてある方を外側とする。
注意！！縦枠はジャストカット仕様でカットする必要はありません。

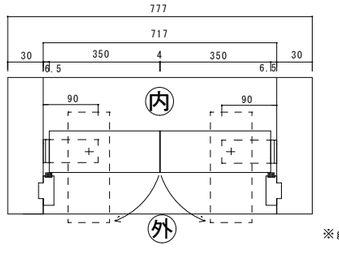

【枠外寸法】
高さ：DH+60mm
幅：DWx2+77mm

【有効開口寸法】
高さ：DH+30mm
幅：DWx2-85mm
幅※：DWx2-71mm

※gpドアとマツ浪漫ドア

ユーロトレンドドア ACEドア・ステップドア gpドア・マツ浪漫ドア	観音開き収納 腰高収納	作成　2017.09.01 制定 プレイリーホームズ株式会社	改訂1　2018.12.01 改訂2　2020.04.01 改訂3　2021.06.01			図番 ＰＨＤＷＲ－０１３ ＰＨＤＷＲ－０１４

コマド詳細図

90mm・114mm固定枠

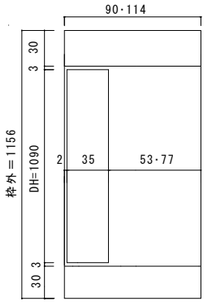

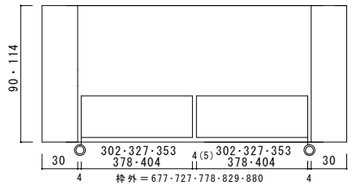

144mm・160mm固定枠

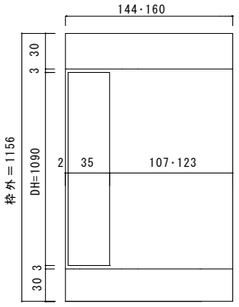

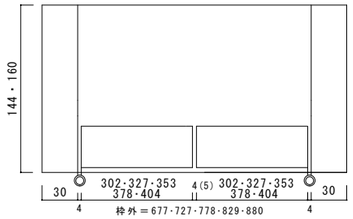

金物取付参考位置

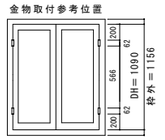

【枠外寸法】
（観音開き窓）
高さ：DH+66mm
幅：DWx2+72mm
（73mm）

注意！！枠はジャストカット仕様でカットする必要はありません。

コマド	観音開き窓DK(KBM)	作成　2021.03.11	改訂1			図番
		制定	改訂2			PHIWD-001
		プレイリーホームズ株式会社	改訂3			

90mm・114mm固定枠

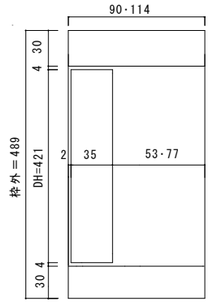

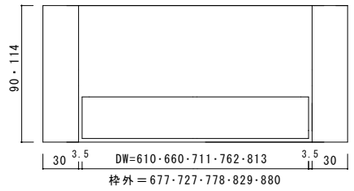

144mm・160mm固定枠

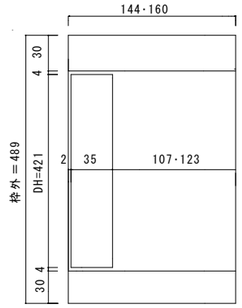

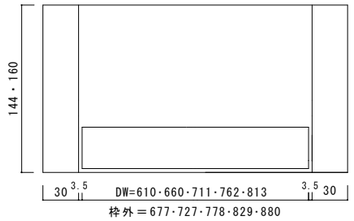

【枠外寸法】
（突き出し窓）
高さ：DH+68mm
幅：DW+67mm

注意！！枠はジャストカット仕様でカットする必要はありません。

コマド	突き出し窓DK(TDM)	作成　2021.03.11	改訂1			図番
		制定	改訂2			PHIWD-003
		プレイリーホームズ株式会社	改訂3			

90mm・114mm固定枠

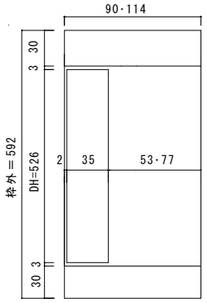

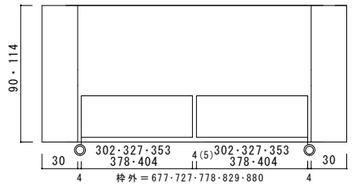

144mm・160mm固定枠

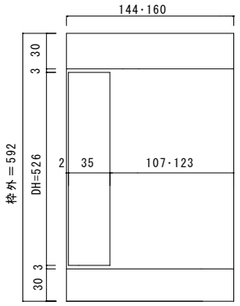

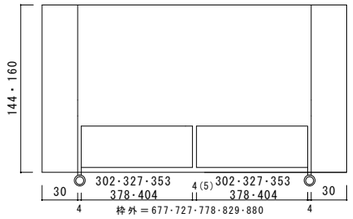

金物取付参考位置

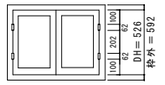

【枠外寸法】
（観音開き窓）
高さ：DH+66mm
幅：DWx2+72mm
（73mm）

注意！！枠はジャストカット仕様でカットする必要はありません。

コマド	観音開き窓CC(KBM)	作成　2021.03.11	改訂1			図番
		制定	改訂2			PHIWD-002
		プレイリーホームズ株式会社	改訂3			

90mm・114mm固定枠

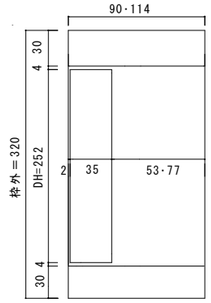

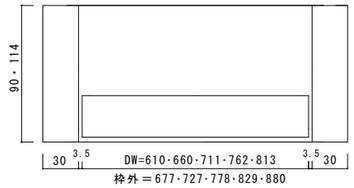

144mm・160mm固定枠

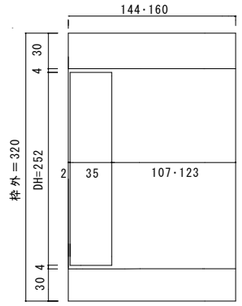

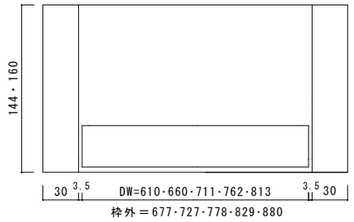

【枠外寸法】
（突き出し窓）
高さ：DH+68mm
幅：DW+67mm

注意！！枠はジャストカット仕様でカットする必要はありません。

コマド	突き出し窓CC(TDM)	作成　2021.03.11	改訂1			図番
		制定	改訂2			PHIWD-004
		プレイリーホームズ株式会社	改訂3			

ユーロトレンドＧ玄関ドア詳細図

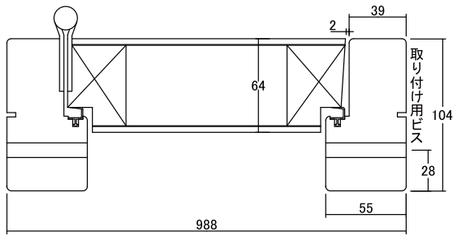

横断面図　１：４

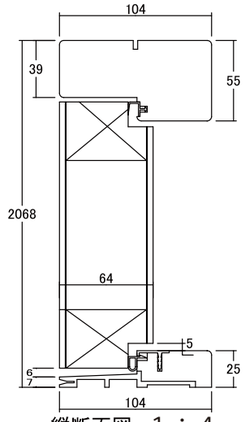

縦断面図　１：４

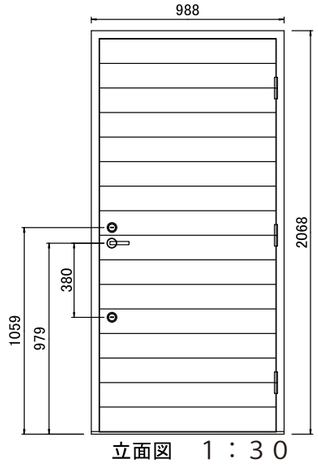

立面図　１：３０

ユーロトレンドＧダブルドア詳細図

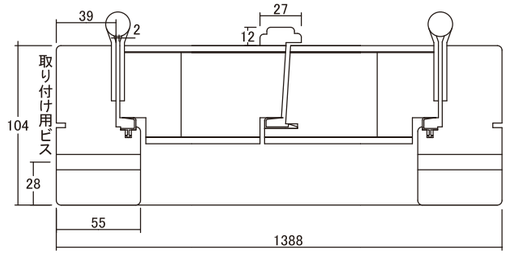

横断面図　１：４

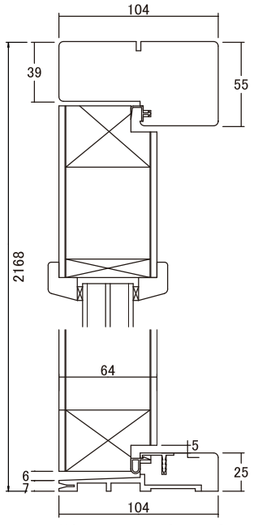

縦断面図　１：４

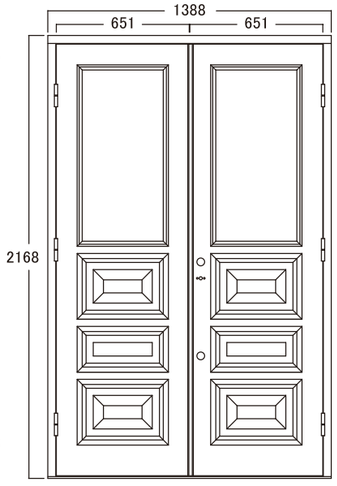

立面図　１：３０

ユーロトレンドＧサイドライト詳細図

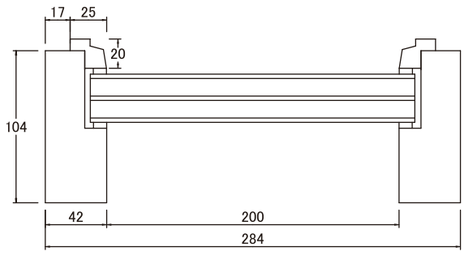

横断面図　１：４

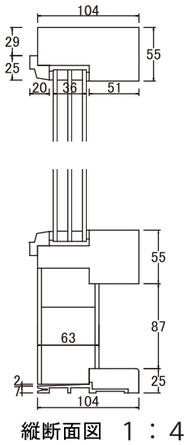

縦断面図　１：４

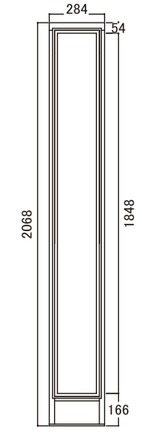

立面図　１：３０

ユーロトレンドＧ玄関ドア参考納まり図

鉛直断面図

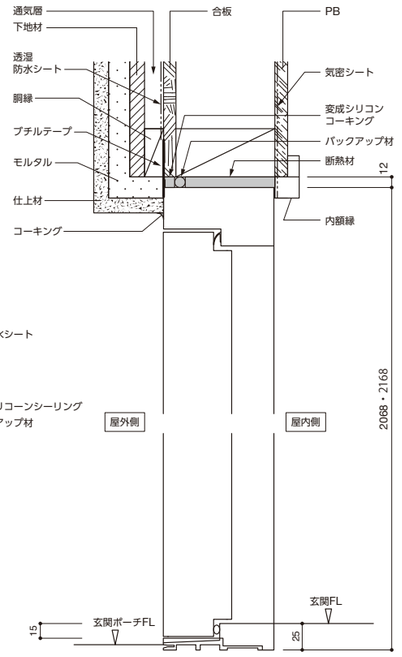

水平断面図

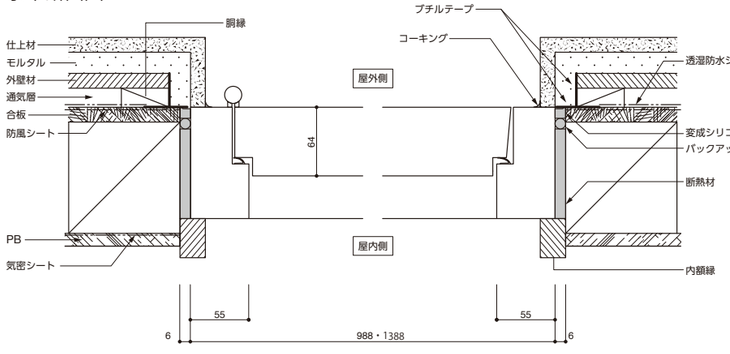

Distinction doors ディスティンクション玄関ドア詳細図

[片開きドア]【2x4工法】

※[　] 内寸法は樹脂枠 2×6 工法仕様を示す

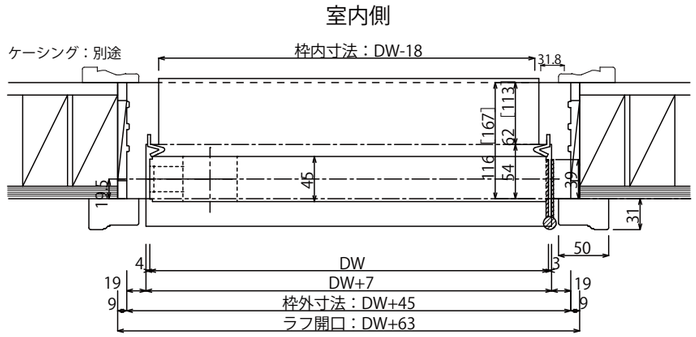

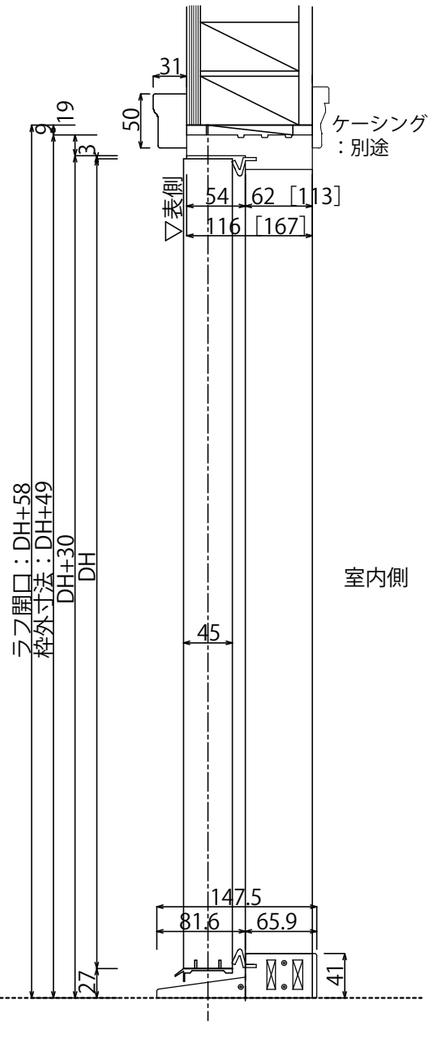

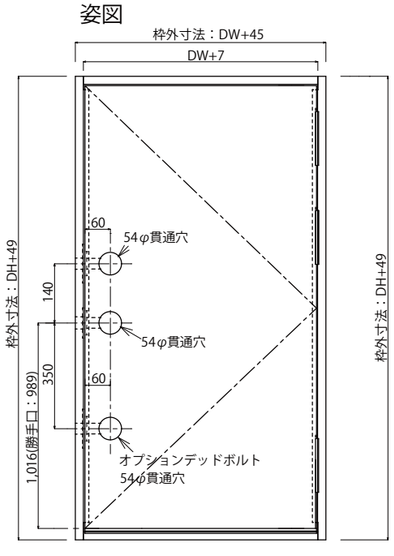

[親親/親子ドア]【2x4工法】

※[　] 内寸法は樹脂枠 2×6 工法仕様を示す

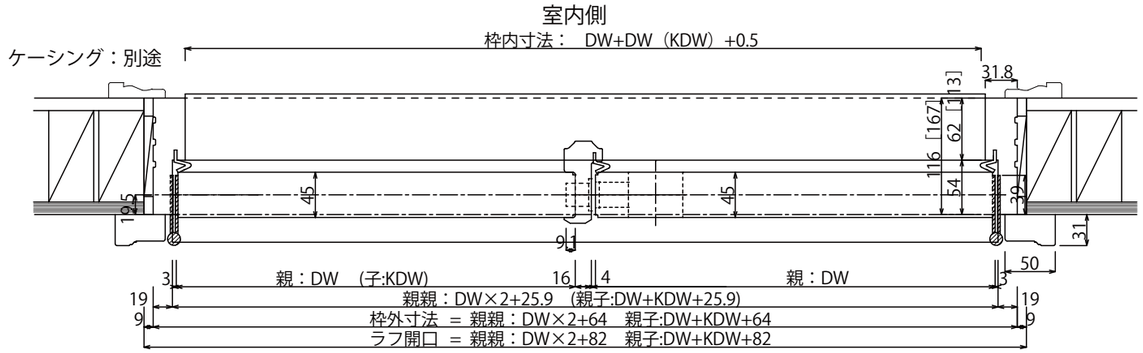

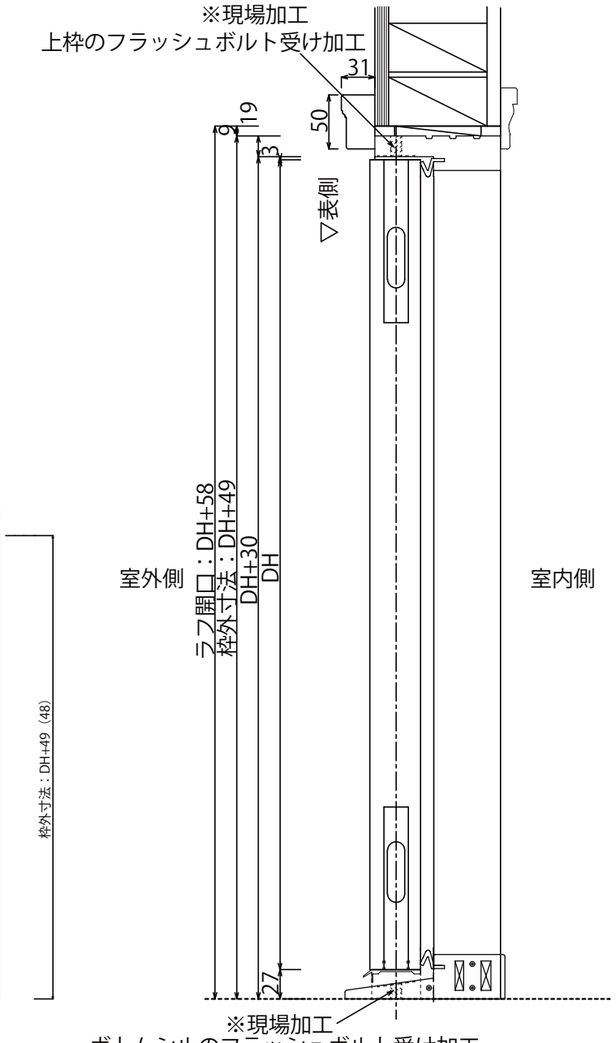

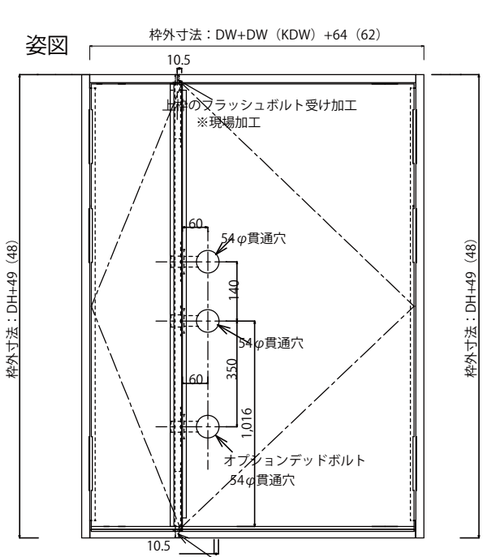

Distinction doors ディスティンクション玄関ドア詳細図

[片袖/両袖ドア]【2x4工法】

※[　] 内寸法は樹脂枠 2×6 工法仕様を示す

室内側

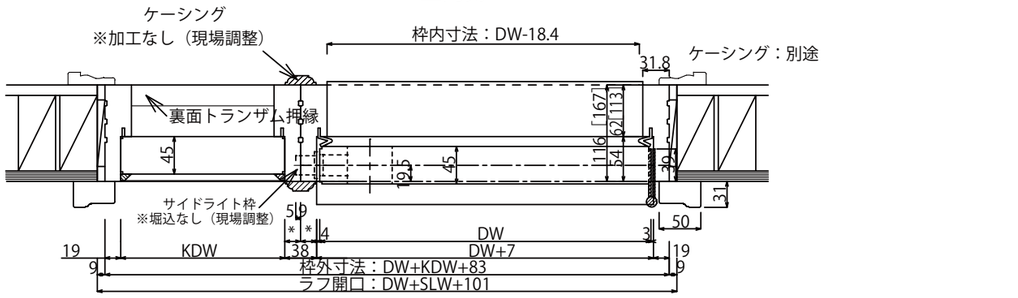

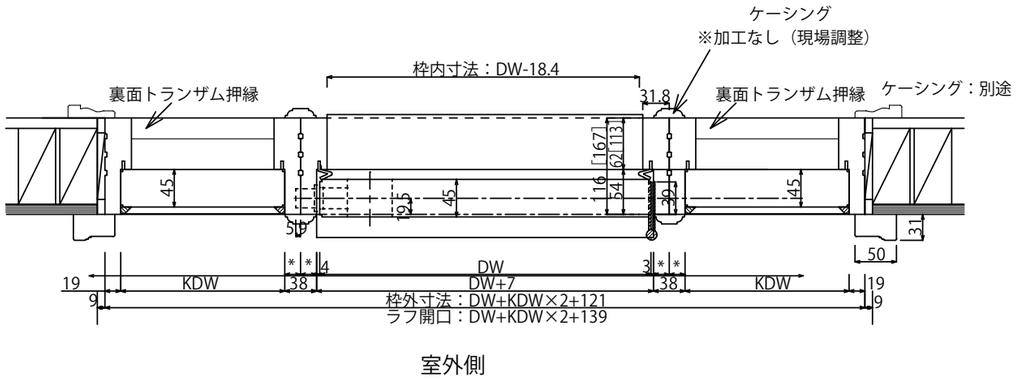

室外側

姿図

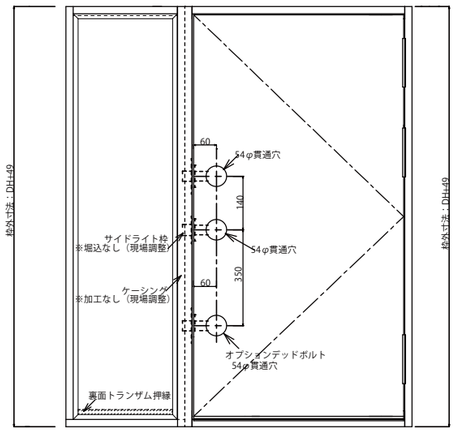

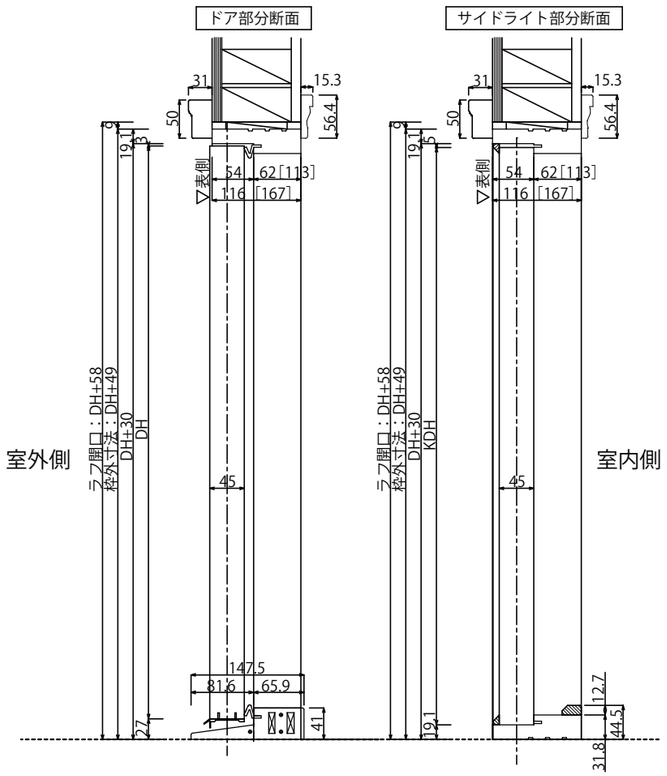

Distinction doors ディスティンクション玄関ドアサイズ一覧表

ディスティンクション玄関ドア基本仕様　塗装　無塗装　ドア厚　44mm

ディスティンクションファイバーグラス製ドア+樹脂枠

種類	サイズ呼称	DW(mm)	DH(mm)	枠外W(mm)	枠外H(mm)	開口W(mm)	開口H(mm)
片開き	30	908	2007	953	2056	971	2065
	28	806	2007	851	2056	869	2065
	26	756	2007	801	2056	819	2065
親親	30	908x2	2007	1880	2056	1898	2065
	28	806x2	2007	1676	2056	1694	2065
	26	756x2	2007	1576	2056	1594	2065
親子	30+12	908+349	2007	1321	2056	1339	2065
片袖	30+12	908+349	2007	1340	2056	1358	2065
両袖	12+30+12	349+908+349	2007	1727	2056	1745	2065

ディスティンクション玄関ドア断熱性能一覧
省エネ基準適否に係る性能データ

品　番	断熱性能 W値:W/m2/k	日射取得熱率
1. ディスティンクション片開き		
34UF	1.73	0.40
46CF	1.22	0.40
46G	1.22	0.44
46MF	1.73	0.40
LEXINGTON/STAR/NAIAGARA	1.73	0.40
CANTERBURY	1.73	0.40
PINEHURST	1.73	0.42
68/63	1.22	0.039
68AB	1.22	0.40
S19	1.50	0.43
S31V/S31/S31G	1.73	0.43
3. ディスティンクション親子両開き		
34UF+SS34WF	1.73	0.40
46CF+SS12EF	1.22	0.40
46MF+SS12EF	1.73	0.40
LEXINGTON-30+LEXINGTON-12	1.73	0.40
CANTERBURY-30+CANTERBURY-12	1.73	0.40
PINEHURST-30+PINEHURST-12	1.73	0.42
5. ディスティンクション両袖		
SS34WF+34UF+SS34WF	1.80	0.40
SS12EF+46CF+SS12EF	1.80	0.40
SS12EF+46MF+SS12EF	1.80	0.40
LEXINGTON-30+LEXINGTON-12	1.80	0.40
CANTERBURY-12+CANTERBURY-30+CANTERBURY-12	1.80	0.40
PINEHURST-12+PINEHURST-30+PINEHURST-12	1.80	0.42

品　番	断熱性能 W値:W/m2/k	日射取得熱率
2. ディスティンクション親親両開き		
34UFx2	1.73	0.40
46CFx2	1.22	0.40
46Gx2	1.22	0.44
46MFx2	1.73	0.40
LEXINGTONx2/STARx2/NAIAGARAx2	1.73	0.40
CANTERBURYx2	1.73	0.40
PINEHURSTx2	1.73	0.42
68x2/63x2	1.22	0.039
68ABx2	1.22	0.40
S19x2	1.50	0.43
S31Vx2/S31x2/S31Gx2	1.73	0.43
4. ディスティンクション片袖(親／子<FIX>)		
34UF+SS34WF	1.80	0.40
46MF+SS12EF	1.80	0.40
LEXINGTON-30+LEXINGTON-12	1.80	0.40
CANTERBURY-30+CANTERBURY-12	1.80	0.40
PINEHURST-30+PINEHURST-12	1.80	0.42

レノホンダエリートフェンスター木製サッシ詳細図

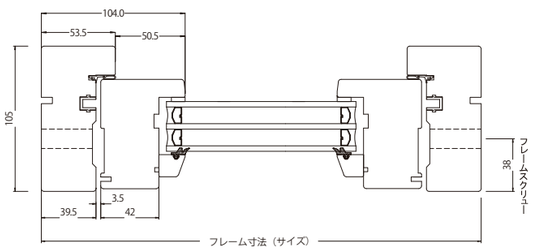

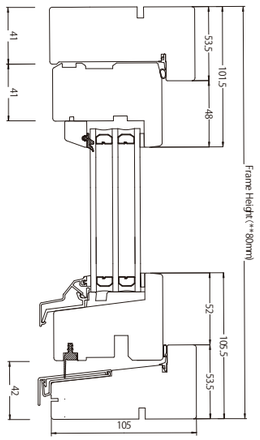

LENHOVDA Elitfönster	LFH-E　回転窓　断面図	LFH-E　断面図
	フレーム寸法＝開口寸法－20mm	スケール 1: 3
	Date 2017-07 / Drawing # LFH-E 0001	

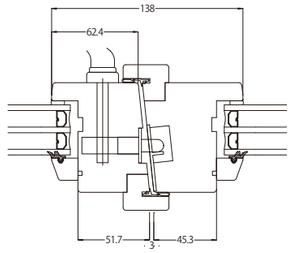

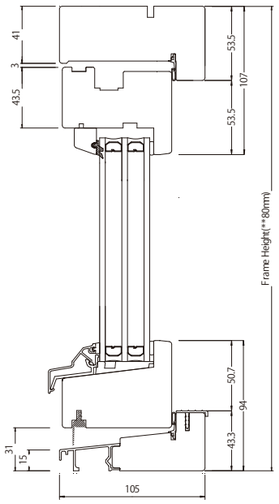

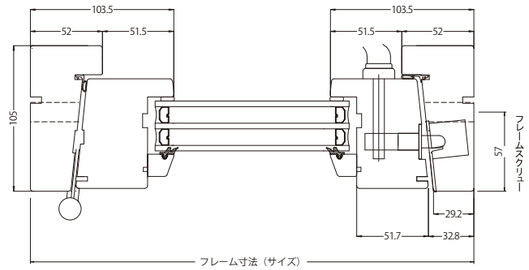

LENHOVDA Elitfönster	LDF-E　テラス・フレンチドア　断面図	LDF-E　断面図
	フレーム寸法＝開口寸法－20mm	スケール 1: 3
	Date 2017-07 / Drawing # LFK-E 0001	

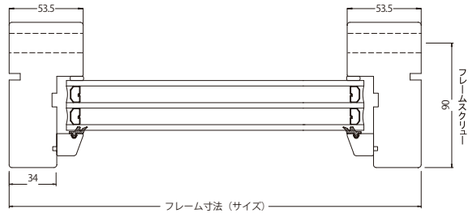

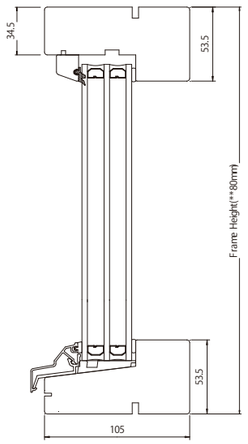

LENHOVDA Elitfönster	LFK-E　FI X窓　断面図	LFK-E　断面図
	フレーム寸法＝開口寸法－20mm	スケール 1: 3
	Date 2017-07 / Drawing # LFK-E 0001	

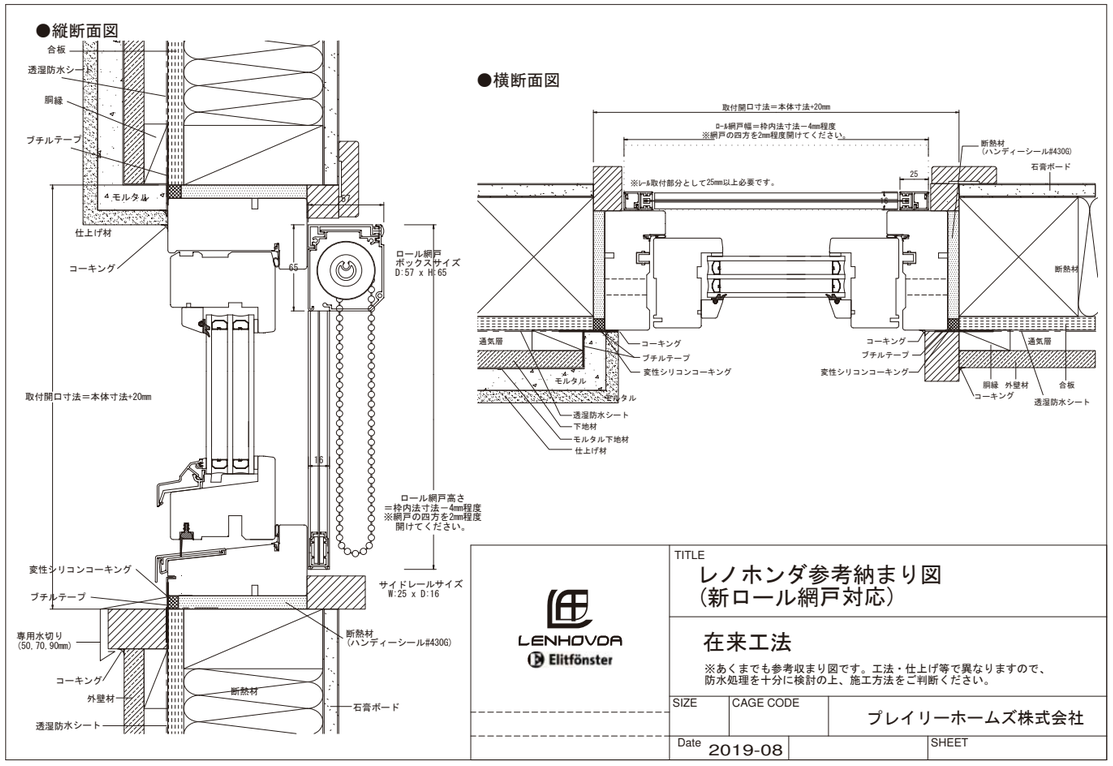
●縦断面図
合板
透湿防水シート
胴縁
ブチルテープ
モルタル
仕上げ材
コーキング
65
ロール網戸
ボックスサイズ
D:57 x H:65
取付開口寸法＝本体寸法+20mm
15
ロール網戸高さ
＝枠内法寸法－4mm程度
※網戸の四方を2mm程度
開けてください。
変性シリコンコーキング
ブチルテープ
サイドレールサイズ
W:25 x D:16
専用水切り
(50, 70, 90mm)
断熱材
(ハンディーシール#430G)
コーキング
外壁材
断熱材
石膏ボード
透湿防水シート
●横断面図
取付開口寸法＝本体寸法+20mm
ロール網戸幅＝枠内法寸法－4mm程度
※網戸の四方を2mm程度開けてください。
※レール取付部分として25mm以上必要です。
25
断熱材
(ハンディーシール#430G)
石膏ボード
断熱材
通気層
コーキング
ブチルテープ
変性シリコンコーキング
モルタル
透湿防水シート
下地材
モルタル下地材
仕上げ材
胴縁
外壁材
合板
LENHOVDA
Elitfönster
TITLE
レノホンダ参考納まり図
(新ロール網戸対応)
在来工法
※あくまでも参考収まり図です。工法・仕上げ等で異なりますので、
防水処理を十分に検討の上、施工方法をご判断ください。
SIZE
CAGE CODE
プレイリーホームズ株式会社
Date
2019-08
SHEET

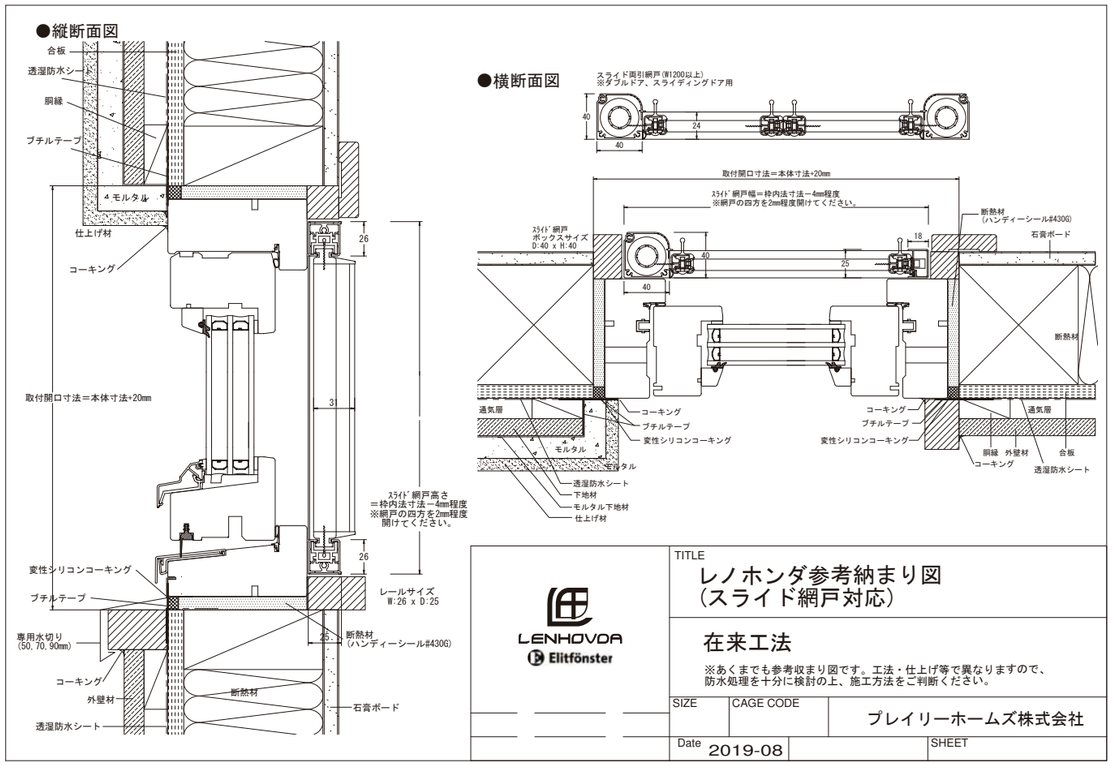
●縦断面図
合板
透湿防水シート
胴縁
ブチルテープ
モルタル
仕上げ材
コーキング
26
取付開口寸法＝本体寸法+20mm
31
スライド網戸高さ
＝枠内法寸法－4mm程度
※網戸の四方を2mm程度
開けてください。
変性シリコンコーキング
ブチルテープ
レールサイズ
W:26 x D:25
専用水切り
(50, 70, 90mm)
25
断熱材
(ハンディーシール#430G)
コーキング
外壁材
断熱材
石膏ボード
透湿防水シート
●横断面図
スライド両引網戸(W1200以上)
※ダブルドア、スライディングドア用
40
24
40
取付開口寸法＝本体寸法+20mm
スライド網戸幅＝枠内法寸法－4mm程度
※網戸の四方を2mm程度開けてください。
スライド網戸
ボックスサイズ
D:40 x H:40
40
40
18
25
断熱材
(ハンディーシール#430G)
石膏ボード
断熱材
通気層
コーキング
ブチルテープ
変性シリコンコーキング
モルタル
透湿防水シート
下地材
モルタル下地材
仕上げ材
胴縁
外壁材
合板
LENHOVDA
Elitfönster
TITLE
レノホンダ参考納まり図
(スライド網戸対応)
在来工法
※あくまでも参考収まり図です。工法・仕上げ等で異なりますので、
防水処理を十分に検討の上、施工方法をご判断ください。
SIZE
CAGE CODE
プレイリーホームズ株式会社
Date
2019-08
SHEET



名古屋ショールーム

プレイリーホームズギャラリー

所 在 地　〒461-0004 愛知県名古屋市東区葵3-7-14 アイエムワイビル1F
営業時間　10:00~17:00 (12:00~13:00はお昼休みをいただきます)
休 館 日　水曜日、日祝日、年末年始、お盆
予　　約　https://www.prairie.co.jp/showroom



東京ギャラリー

403新宿ギャラリー

所 在 地　〒160-0022 東京都新宿区新宿1-2-1新宿御苑前マンション1F
営業時間　9:00~18:00
休 館 日　日祝日、年末年始、お盆
H　　P　https://order403.com/cgi-local/details.cgi?item_no=G-0370_009



SHITARA VILLAGE

シタラヴィレッジ［グランピング施設］

所 在 地　〒441-2431 愛知県北設楽郡設楽町西納庫蜂クゴ12−1
予　　約　https://www.glamping-aichi.com

Instagram



大自然の中、
四季折々のアクティビティを楽しむリトリートプレイス

古き良き自然が残る愛知県の奥三河エリアに位置する設楽町に、
自然と一体となるネイチャーリゾート「SHITARA VILLAGE-シタラヴィレッジ」がオープンしました。
日常では味わえない眺望・空気・自然の香りの中、ここにしかない自由な空間・アクティビティを体験。
リバーサイド、フォレストサイドの2種の眺望に、全室に配したプライベートサウナで 唯一無二の
リトリートプレイスをお愉しみください。

with room 建材総合カタログ Vol.6

定価¥2,000(税別)　2024年11月発行

PRAIRIE HOMES
プレイリーホームズ株式会社

本　社　〒461-0004 名古屋市東区葵3-7-14　IMYビル7F
TEL:052-930-7855　FAX:052-930-7856
松　本　〒390-1131 長野県松本市今井5031
TEL:0263-50-3911　FAX:0263-50-3912

https://www.prairie.co.jp

無垢の日 −WOOD DAY−　6月9日は無垢の日です。

本カタログに使用されている写真の複写・転載を禁じます。

VEGETABLE OIL INK　このカタログの印刷には、環境に配慮した植物油を使用した印刷インキを使用しています。

SPECIAL THANKS
表紙撮影場所 / FINGER SHAPE
photograph / pierre

PRAIRIE HOMES
プレイリーホームズ株式会社

取り扱い商品

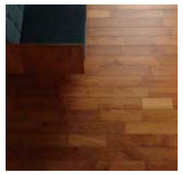

無垢製品の総合カタログ
ウッドどう？
wood Do?



ドイツ生まれの自然健康塗料
リボス
Livos
Pflanzen.Farbe.Leben



曲線の美しさと優雅さによる「芸術品」
フィッツ
Fitts



タイルをアートに!!
名古屋モザイク
NAGOYA MOSAIC



ファイバーグラスシングル
オークリッジスーパー
OWENS CORNING



世界的金物メーカーグループ
エムテック
EMTEK
ASSA ABLOY



あなたの暮らしのスタイルを見つけよう
ジェルドウェンウインドーズ&ドアーズ
JELD-WEN
WINDOWS & DOORS



キャビネット・ハードウェア
アメロック
Amerock



アメリカン・ハンドメイド・ハンドル
バルドウィン
BALDWIN



豊かな暮らしと機能性を兼ね備えた
デルタ・フォーセット
DELTA
see what Delta can do



セミオーダーメイドキッチン
ダイアモンドキッチン
cabinetry by Diamond®



美を限りなく追求した
コーラー
THE BOLD LOOK OF KOHLER.



PRAIRIE HOMES

プレイリーホームズ株式会社